

Pessoas necessárias
para a montagem



Tempo de montagem
aproximado



Grau de
dificuldade



Não utilizar químicos ou
abrasivos na limpeza



Não ter contato com
objetos cortantes



Pano úmido com água
seguido de pano seco

IMPORTANTE!

Respeitar os pesos máximos recomendados, considerando distribuição uniforme pela superfície das peças. Não expor o produto diretamente à luz solar e à umidade. GARANTIA: este produto tem garantia de 90 dias contra eventuais defeitos de fabricação, conforme Art. 26, inc. II do Código de Defesa do Consumidor. O direito à assistência técnica ou à substituição do produto ou de partes dele, dentro do período de garantia, é assegurado desde que observadas as instruções de montagem, instalação e conservação constantes deste manual e mediante a apresentação da Nota Fiscal de compra. O desgaste natural do móvel e problemas decorrentes de montagem incorreta e de uso inadequado não são cobertos pela garantia. A empresa se reserva o direito de modificar desenhos e especificações de seus produtos sem aviso prévio.

Ferramentas Recomendadas (Não inclusas e não fornecidas com o produto)



chave philips



parafusadeira



furadeira



martelo



trena



nível

Identificação de peças

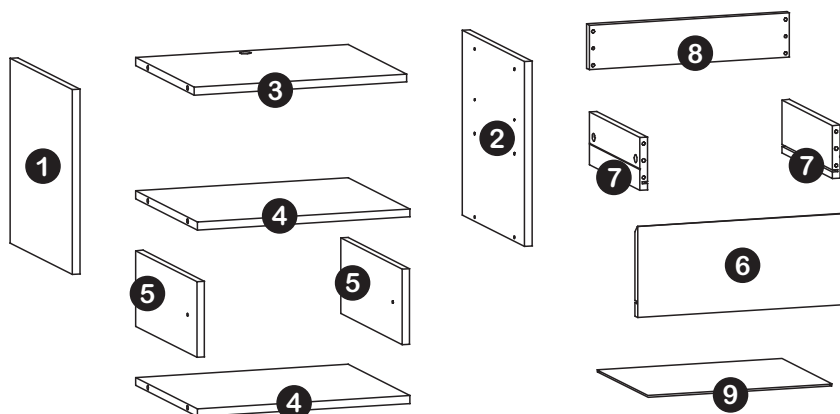

Descrição de peças

Dimensões

Quantidade

1	Lateral Esquerda Criado	350 x 350 x 15 mm	1
2	Lateral Direita Criado	350 x 350 x 15 mm	1
3	Tampo Criado	420 x 330 x 15 mm	1
4	Prateleira Nicho	420 x 348 x 15 mm	2
5	Lateral Nicho	346 x 145 x 15 mm	2
6	Frente de Gaveta	414 x 172 x 15 mm	1
7	Lateral de Gaveta	285 x 100 x 15 mm	2
8	Traseiro de Gaveta	395 x 85 x 15 mm	1
9	Fundo de Gaveta	382 x 306 x 3 mm	1

Acessórios para montagem

A 8 un. Cavilha Ø6x30mm	B 16 un. Parafuso Mini Fix	C 16 un. Tambor Mini Fix	D 14 un. Parafuso Ø4x14mm	E 6 un. Prego 10x10mm	F 4 un. Parafuso Ø4.5x25mm
G 6 un. Parafuso Ø6x60mm	H 2 un. Bucha Nylon Ø8x50mm	I 2 un. Suporte Aéreo	J 1 un. Sachê de cola	K 4 un. Tapa-furo Adesivo	L 1 par Corrediças Telescópicas

Usar a régua para medir os parafusos antes de aplicá-los (medidas em mm).

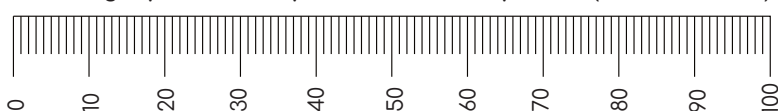

Passos para a montagem

1

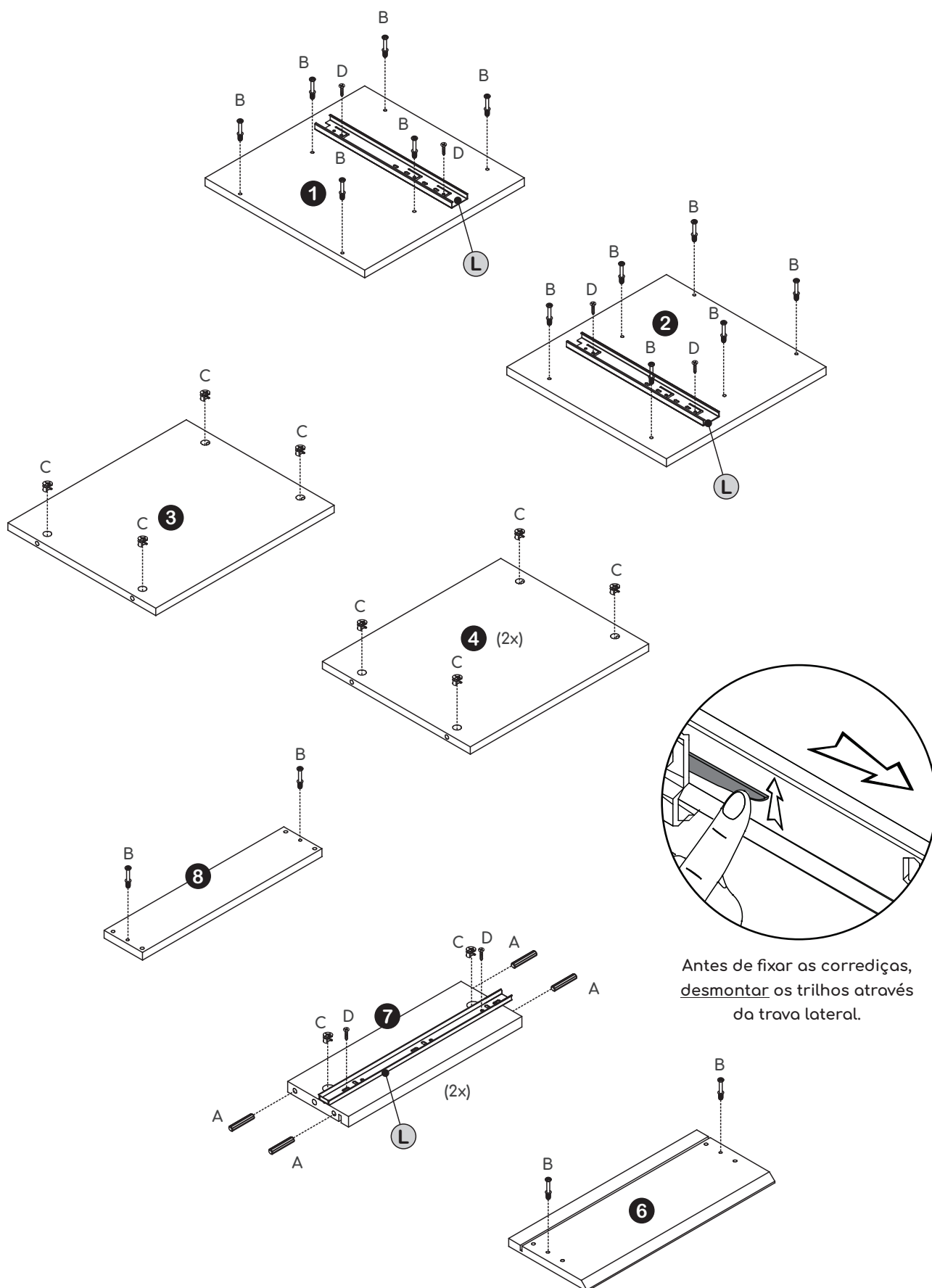

Passos para a montagem

2

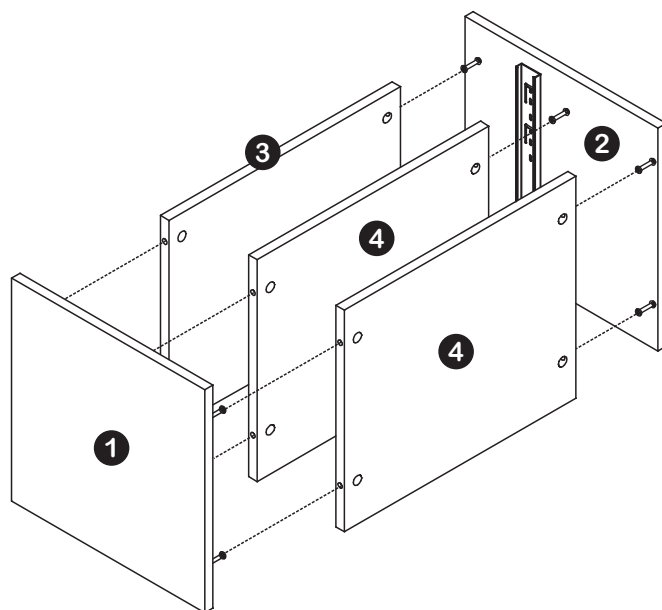

3

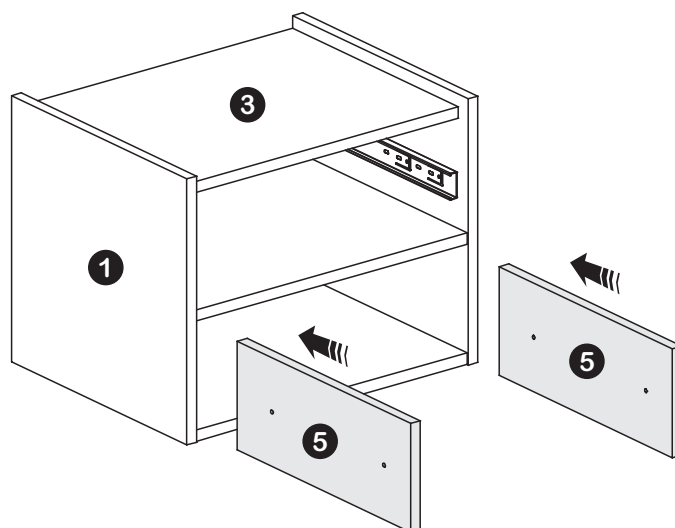

4

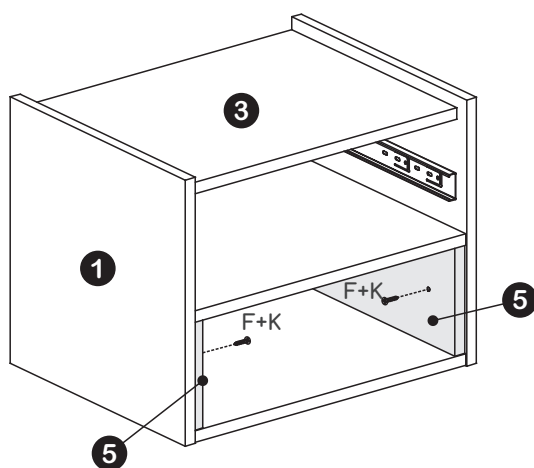

5

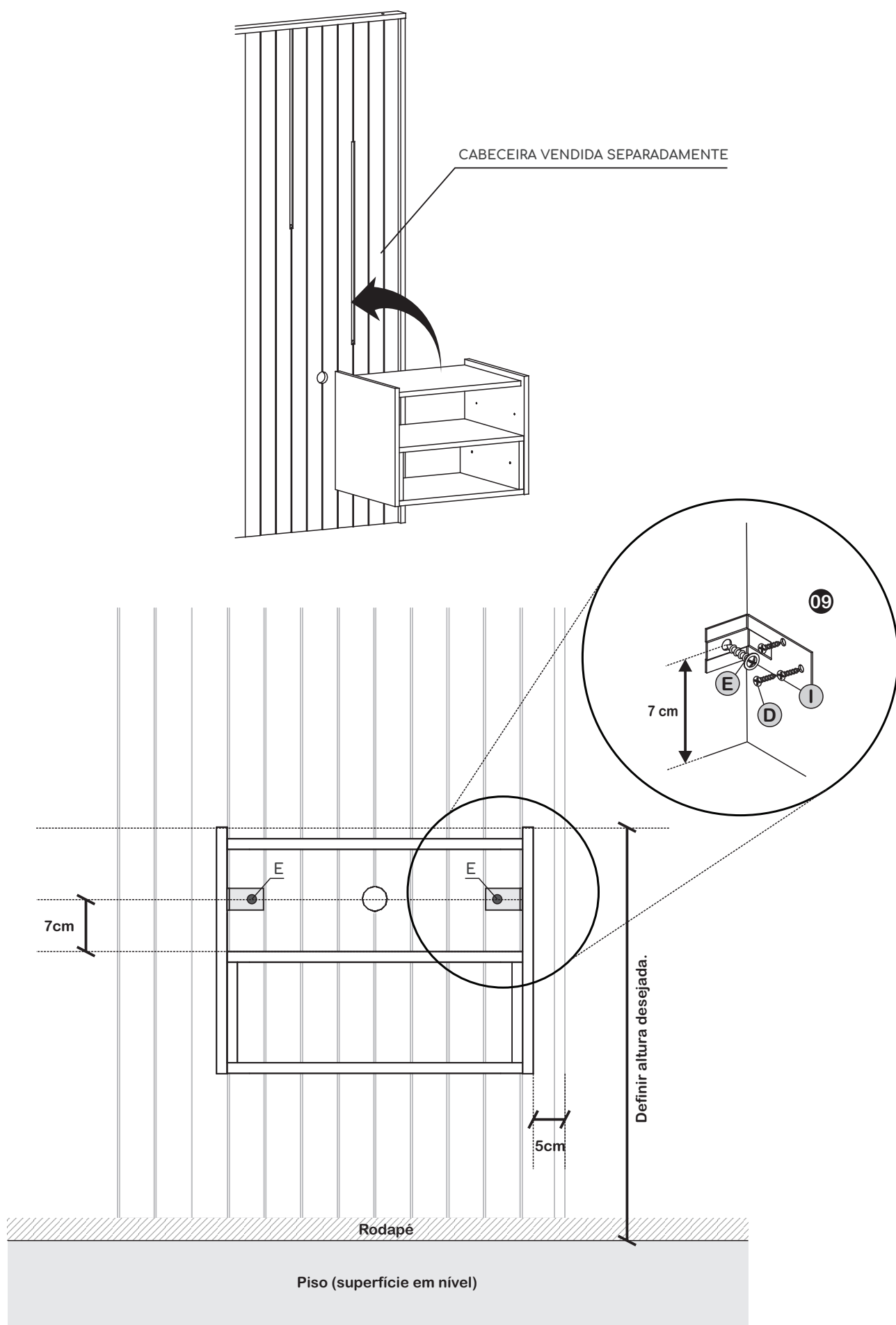

6

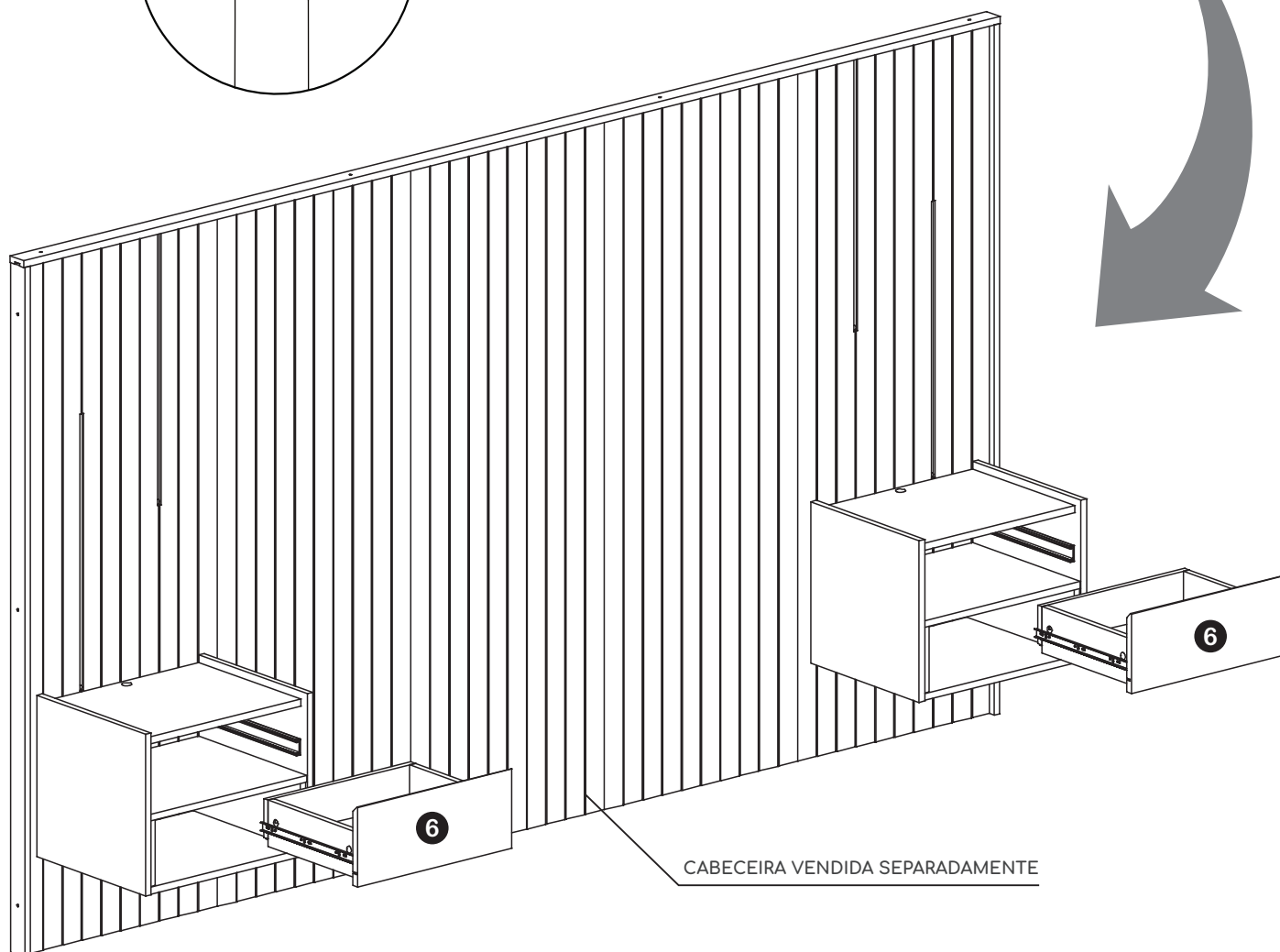
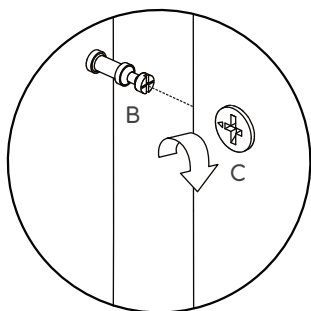
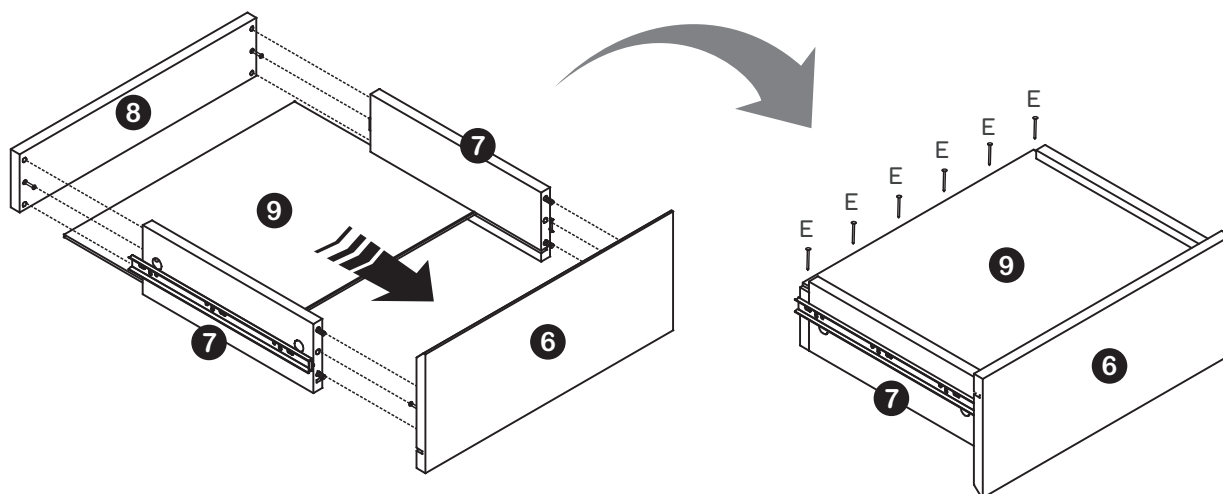

Carga máxima suportável

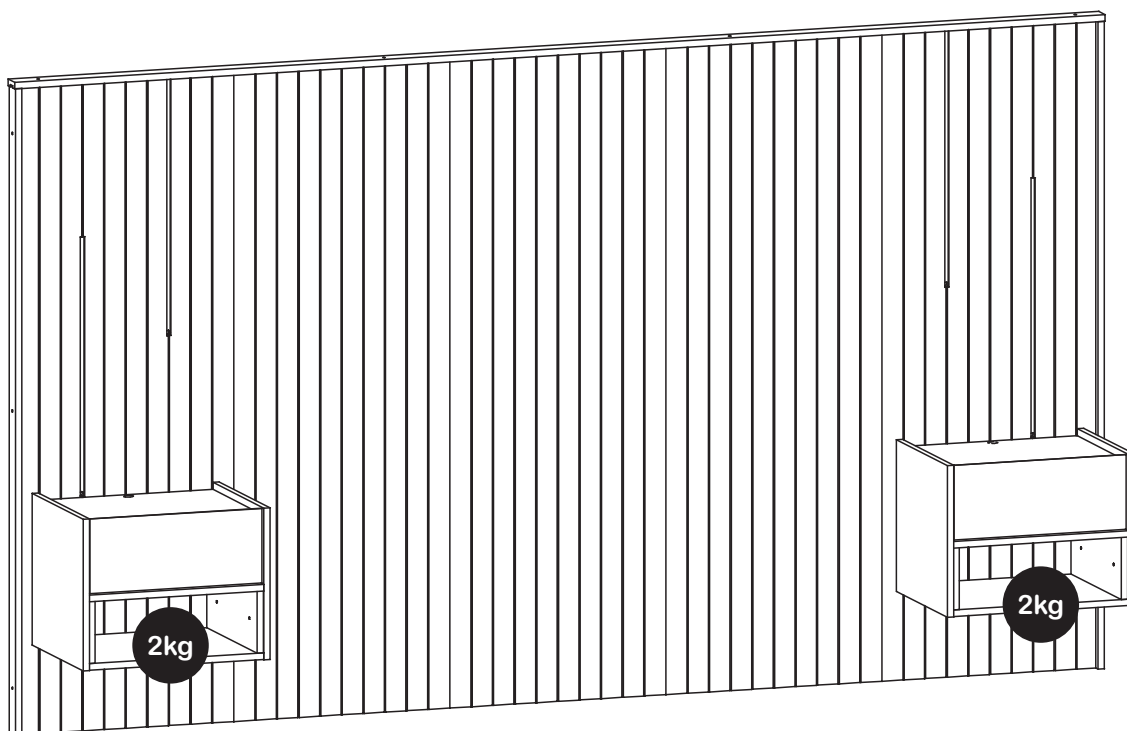

⚠
**Carga Máxima
Suportável sobre
o Tampo:
10 kg**

⚠
**Carga Máxima
Suportável para
a Gaveta:
5 kg**

Casa D Indústria de Móveis Eireli.

Rua Doutor Ernani da Gama Corrêa, 3500 | Jardim Portal |
Cep 15133-286 | 17 3243-8300 | Mirassol - São Paulo - Brasil

www.casad.com.br