

g) Escritório e almoxarifado, vestiário, banheiros e lavanderia, com edificação de $4 \times 17 = 68,00\text{m}^2$ em alvenaria(edificado em 2004), estado de conservação regular(em reforma).

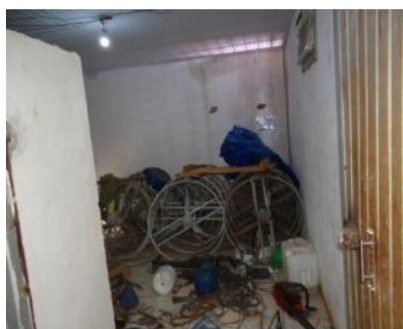

h) Casa de descartes $4 \times 6 = 24,00\text{m}^2$





i) BENFEITORIAS RENOVÁVEIS:

A) Plantação de Eucaliptos (reflorestamento com aproximadamente 12 anos) área de 1.65 Alqueires ou 40.000,00m². Espaçamento de 2 x 2 m, grossura / diâmetro de 60,00 á 100,00 cm medidos na altura da cintura (1,0 melro de altura) com tamanho/altura média de 25 a 30 metros.

VALOR ATRIBUÍDO conf. mercado destino (lenha) R\$ 35.000.00





J) Cercas de palanques de madeira, com fio de arame farpado (cercando e separando as benfeitorias e as demais áreas em 04 partes cortadas por estradas.



k) Poço artesiano com profundidade de 120 metros (água potável encanada) com capacidade de extração de água de 10.000 p/h.

