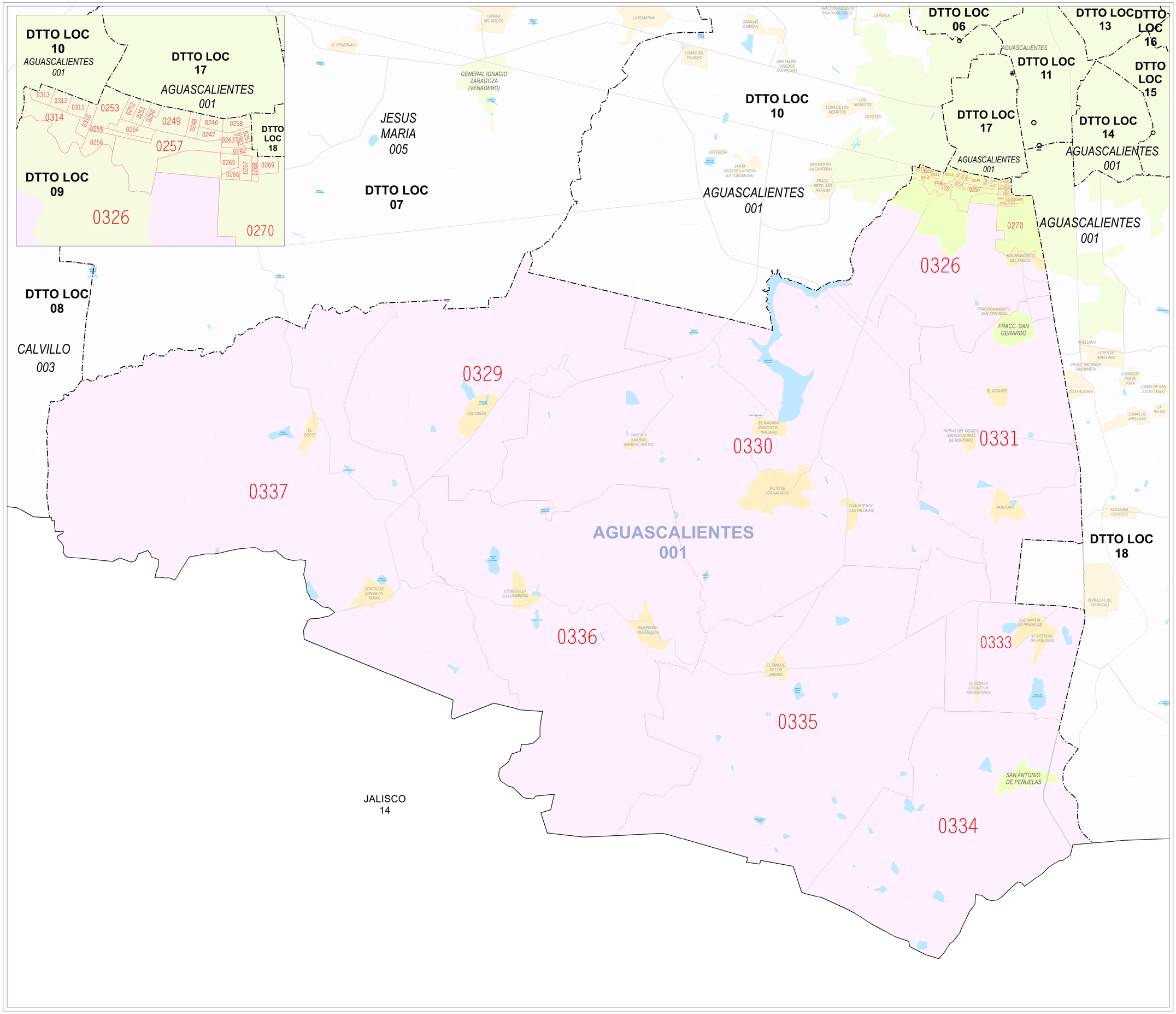

INE

INSTITUTO NACIONAL ELECTORAL

REGISTRO FEDERAL DE ELECTORES

COORDINACION DE OPERACION EN CAMPO

DIRECCIÓN DE CARTOGRÁFIA ELECTORAL

SÍMBOLOGIA

LIMITES

- INTERNACIONAL
- ESTATAL
- DISTRITO ELECTORAL LOCAL
- MUNICIPAL / DEMARCACION TERRITORIAL
- SECCIONAL

CLAVES GEOELECTORALES

- DISTRITO ELECTORAL LOCAL 00
- MUNICIPIO / DT 000
- SECCION 0000

CABECERAS

- CAPITAL DEL ESTADO
- MUNICIPIO / DEMARCACION TERRITORIAL
- JUNTA LOCAL EJECUTIVA / DISTRITAL EJECUTIVA

POBLACIONES

- LOCALIDAD URBANA
- LOCALIDAD RURAL

NOMENCLATURA POBLACIONES

- LOCALIDAD URBANA CIUDAD DE MEXICO
- LOCALIDAD RURAL LAS FLORES

VIAS DE COMUNICACION

- AUTOPISTA Y PAVIMENTADA

HIDROGRAFIA

- LAGO, LAGUNA O PRESA
- RIO, ARROYO O CANAL

ABREVIATURA / OTROS

- DEMARCACION TERRITORIAL (CIUDAD DE MEXICO) DT
- AREA DE AMPLIACION

UBICACION DE LA ENTIDAD EN EL PAIS

UBICACION DEL DISTRITO EN LA ENTIDAD

INDICE DE ARMADO

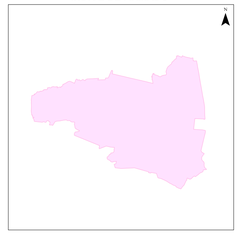

1:50,000

1 cm = 500 m

PLANO DISTRITAL SECCIONAL

IDENTIFICACION ELECTORAL

NOMBRE ENTIDAD:	CVE ENTIDAD
AGUASCALIENTES	01

DISTRITO ELECTORAL LOCAL	TOTAL MUNICIPIOS / DT	TOTAL SECCIONES
09	1	37

AUTORIZO

DR. FELIPE DE JESUS REYES ROMO

VOCAL ESTATAL DEL R.F.E.

FUENTE: INE / RFE / OCE

FECHA DE CORTE: 11 DE DICIEMBRE DE 2020

PROYECTO DIMENSIONAL 11/12/20