

HOLTER DE PRESIÓN

1. ¿QUÉ ES?

Es un procedimiento diagnóstico que permite el registro de las cifras de tensión arterial de forma continua durante un periodo de 24 horas

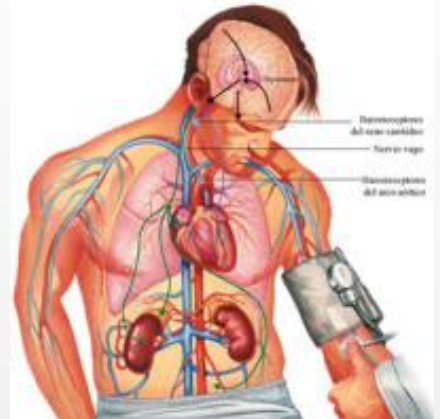

2. ¿CUALES SON LAS RECOMENDACIONES PARA EL EXAMEN?

ANTES DEL PROCEDIMIENTO:

1. Estar 15 minutos antes de la cita para el proceso de facturación.
2. Traer los siguientes documentos:
 - Orden médica.
 - Autorización del procedimiento por parte de la EPS o ARS.
 - Copia Carné de la entidad y Documento de identidad (Registro Civil y/o tarjeta de identidad en caso de ser menor de edad).
 - Traer historia clínica o exámenes cardíacos anteriores.
 - Conocer el nombre de los medicamentos que toma actualmente o traer las fórmulas o los medicamentos.
3. Debe asistir bien bañado.
4. No portar joyas o prendas de valor.
5. Asista acompañado por una persona adulta autorizada para tomar decisiones y firmar el consentimiento informado.
6. Por favor el día de su cita apague el celular antes de entrar al procedimiento.

HOLTER DE PRESIÓN

3. PRECAUCIONES QUE DEBE TENER EN CUENTA A PARTIR DE LA INSTALACION DEL HOLTER

1. No debe ducharse hasta que se le retire el equipo.
2. No ir a almacenes o centros comerciales donde hayan bandas para detector de metales.
3. El equipo le tomara la tensión arterial cada 30 minutos, si pasan 2 horas sin tomarle la tensión por favor se dirige al consultorio para verificar o configurar el equipo nuevamente. Los horarios de atención son de 6:30 a.m a 6:00 p.m.
4. Si la tensión se la toma varias veces seguidas, es porque el brazo no está en reposo, o porque la tensión está muy alta.
5. No mojar, golpear el equipo.

4. ¿QUE TIEMPO REQUIERO?

La instalación del equipo puede durar 1 hora; debe disponer de 30 minutos al día siguiente para el retiro del equipo, es importante la puntualidad.

5. ¿COMO Y CUANDO OBTENGO EL RESULTADO?

El resultado puede ser descargado desde nuestra página web, enviado a su correo electrónico o se hará entrega personalmente en los horarios de 10:00 am a 12:00 pm y de 4:00 a 6:00pm.