

ECOCARDIOGRAMA TRANSESOFAGICO

¿QUÉ ES?

Se utiliza una técnica semi-invasiva, que combina la ecografía con la endoscopia. Consiste en introducir el fibroscopio hasta el esófago, estructura adyacente al corazón y aorta torácica, obteniendo imágenes de alta calidad, brindando una vista más clara de su corazón que un ecocardiograma estándar. La prueba también puede brindar una visión detallada de las válvulas del corazón. Su aplicación clínica ha sido importante en: Mala ventana ecocardiográfica en vía transtorácica, completar estudio transtorácico (válvulas, masas, defectos congénitos), estudio pre quirúrgico / pacientes críticos, endocarditis infecciosa, estudio de las válvulas nativas, Evaluación anatómica y funcional de la válvula mitral, disfunción de prótesis valvulares, descartar trombo en orejuela previo a ECV, comunicación Interauricular, enfermedades de la aorta, disección aórtica.

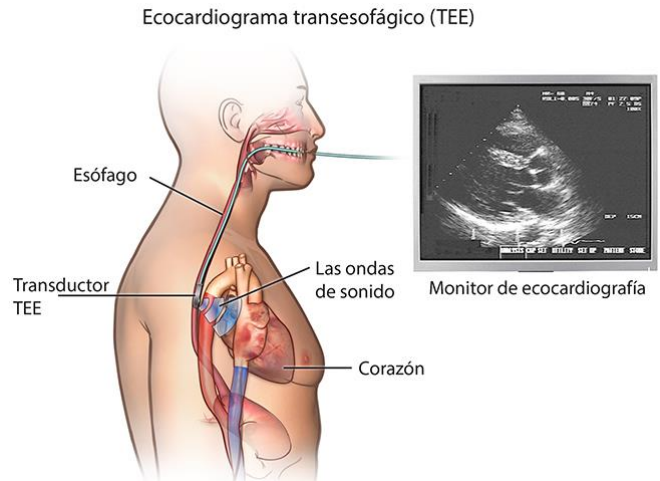

¿CUALES SON LAS RECOMENDACIONES PARA EL EXAMEN?

ANTES DEL PROCEDIMIENTO:

1. Estar 15 minutos antes de la cita para el proceso de facturación.
2. Traer los siguientes documentos:
 - Orden medica.
 - Autorización del procedimiento por parte de la EPS o ARS.
 - Copia Carné de la entidad y Documento de identidad (Registro Civil y/o tarjeta de identidad en caso de ser menor de edad).
 - Traer historia clínica o exámenes cardiacos anteriores.
3. Conocer el nombre de los medicamentos que toma actualmente o traer las fórmulas o los medicamentos.

ECOCARDIOGRAMA TRANSESOFAGICO

4. No consumir alimentos sólidos, ni líquidos al menos 6 horas antes del examen. Se requiere que el estómago esté vacío para evitar broncoaspiración.
5. Si usted toma un medicamento en forma regular informe y consulte con el especialista antes de suspenderlos, especialmente si toma anticoagulantes como: **WARFARINA, HEPARINA, COUMADIN, CLOPIDROGEL, PERSANTIN, LIQUEMINE, ECOTRIN, PLAVIX, CLEXANE, FRAXIPARINA**, en este caso debe informar a la persona que le esta asignando la cita. Ella le indicara si debe tomarse un **INR** antes del examen (máximo 2 días antes), solo si está tomando **WARFARINA o COUMADIN** e informar el resultado.
6. Informe al personal si tiene dificultad al tragar, algún problema de esófago, cirrosis hepática, alergia a la lidocaína, alergia a otro medicamento, o problema con anestésicos.
7. Traer pecho limpio.
8. No portar joyas o prendas de valor.
9. Asista acompañado por una persona adulta autorizada para tomar decisiones y firmar el consentimiento informado.
10. Por favor el día de su cita apague el celular antes de entrar al procedimiento.

DESPUES DEL PROCEDIMIENTO:

1. No debe realizar actividades que requieran estado de vigilia como: conducir, trabajar, ir a bancos, viajar en moto, entre otros, durante las 8 horas siguientes. Aplica cuando se ha usado sedación.
2. Procurar un ayuno adicional de 2 horas. La siguiente comida del paciente debe ser semilíquida.
3. No consumir alimentos calientes hasta 4 horas después.

¿QUE TIEMPO REQUIERO?

La realización del examen puede durar entre 30 minutos y 1 hora.

¿COMO Y CUANDO OBTENGO EL RESULTADO?

El resultado puede ser descargado desde nuestra pagina web, enviado a su correo electrónico (previa autorización) o se hará entrega personalmente, en los horarios de 10:00 am a 12:00 pm y de 4:00 a 6:00 pm