

Bogotá, Julio 13 de 2015

Cotización N° 150355

**SRA. DIANA ORTEGA TOCUA**  
**DISEÑADORA AREA DE COMUNICACIONES**  
**SEÑAL COLOMBIA**

**AVISOS "SEÑAL COLOMBIA" - BOGOTA**

**Fabricación e instalación de los siguientes avisos:**

1) AVISOS RVTC EXTERNOS	DIMENSION TOTAL	CANT.	VR. UNIT.	VR. TOTAL
Texto "RTVC" de 79 x 209 CMS., y "Sistema de Medios Públicos" de 15 x 209 cms.: Elaborados en acero inoxidable satinado calibre 22 cortados en láser, engrosados con <b>acrílico negro de 10 mm.</b> Se desinstalan dos avisos existentes, se reubican dos logos (mundo o círculo) y se instalan los textos nuevos por las dos caras del mármol.	0,99 x 2,09 mts.	2	\$ 2.690.000	\$ 2.690.000

2) AVISO DE FACHADA GRANDE	DIMENSION TOTAL	CANT.	VR. UNIT.	VR. UNIT.
Texto "RTVC" de 1,65 x 4,37 mts., "Sistema de Medios Públicos" de 0,31 x 4,37 mts., logo (círculo) de 2,34 x 2,34 mts. armados pieza por pieza en lámina galvanizada calibre 20, textos y logo con volumen de 5 cms. y se dilatan de la pared 10 cms., cantonera pintada de color gris plata, frente en acero inoxidable satinado calibre 22 mm, cortado en láser, iluminado hacia atrás con módulos de leds. Los 5 logo símbolos armados en acrílico calibre 3 mm, letras independientes con volumen de 4 cms., se pintan con lacas y bases automotrices de los colores coporativos, logos (círculos) se arma solo el círculo, iluminados hacia atrás con módulos de leds. Los logos (círculos) decorados con vinilos adhesivos.	3,63 x 12 mts.	1	\$15.580.000	\$15.580.000



Carrera 69A No. 21A 36

info@avisosgamacril.com, www.avisosgamacril.com

3) AVISO ENTRADA	DIMENSION TOTAL	CANT.	VR. UNIT.	VR. TOTAL
Logo símbolo y dirección troquelados en alucobond color sylver (gris plata), se instalan a pared directamente.	0,53 x 4,63 mts.	1	\$ 620.000	\$ 620.000

**NOTA:** La acometida eléctrica debe existir en el punto de instalación de los avisos del punto 2.

#### CONDICIONES COMERCIALES

**IVA:** Los valores anteriores más el 16%

**Entrega:** 45 días a partir de la orden de compra y anticipo.

**Garantía:** Un año. La garantía no cubre daños por causas violentas, maltrato o uso indebido de productos químicos sobre los anteriores materiales, no cubre daños por desastres naturales y/o vandalismo, por fluctuación excesiva que debe ser a 110 voltios.

**Forma de Pago:** 50% de anticipo y saldo contra entrega

**Diseño:** Suministrado por Ustedes

**Validez de la oferta:** 30 días

Cordialmente;

**ANA PARRA**

**Dpto. Comercial**





TRIP SIGN SAS  
CALLE 86A No 22 - 13  
PBX: 6363798

COTIZACION No JB 351



Atencion: Diana Ortega  
Cargo: RTVC  
Cliente: 2200700 Ext: 123  
Teléfono: Bogotá  
Ciudad: 10 de Julio de 2015  
Fecha:

De acuerdo a su solicitud, estamos cotizando lo siguiente:

CANTIDAD	IMAGEN	DESCRIPCIÓN	VALOR UNIT	VR TOTAL SIN IVA
2		<b>AVISO EXTERNO:</b> " RTVC ( 79 X 209 CMS ) Sistema de Medios Publicos ( 15 X 209 CMS )" - FRENTE EN ACERO INOXIDABLE CALIBRE 22 EN CORTE LASER - ESPALDAR EN ACRILICO NEGRO DE 10 MM DE GROSOR - DESMONTE TEXTO ACTUAL Y LOGO - CORRER LOGO AL LADO DERECHO	\$ 2.890.000	\$ 5.780.000
1		<b>AVISO FACHADA GRANDE</b> 1 AVISO GRANDE DE 12 METROS DE ANCHO Y ALTO A PROPORCION + 5 AVISOS ASOCIADOS - TODOS CON FRENTE EN ACERO INOXIDABLE DE 3 MM DE GROSOR EN CORTE LASER - ILUMINACION INTERNA CON LEDS DE ALTA LUMINOSIDAD, AVISOS DILATADOS DE LA PARED PARA QUE LA ILUMINACION PUEDA SALIR	\$ 38.500.000	\$ 38.500.000
1		<b>AVISO ENTRADA:</b> TEXTOS EN ALUCOBOND COLOR METAL EN CORTE ROUTER SOBRE SUPERFICIE DE 53 CMS DE ALTO X 4.63 METROS DE ANCHO	\$ 350.000	\$ 350.000
1	INSTALACION: INCLUYE TRANSPORTE DE TODAS LAS SEÑALES A LA OBRA, HERRAMIENTAS DE TRABAJO, ESCALERAS, ANDAMIOS, Y TODO LO NECESARIO PARA INSTALACIONES EN ALTURAS		\$ 3.900.000	\$ 3.900.000
			SUB TOTAL	\$ 48.530.000
			IVA	\$ 7.764.800
			TOTAL	\$ 56.294.800

VIGENCIA COTIZACIÓN: 30 DIAS  
FORMA DE PAGO: ORDEN DE COMPRA + 50% ANTICIPO - SALDO CONTRA ENTREGA  
TIEMPO DE ENTREGA: 25 DIAS HABLES DESPUES DE RECIBIR ANTICIPO

Atentamente,

JAIME BOLIVAR TAFUR  
Gerente





### Datos Cliente

Empresa: **RTVC**  
Contacto: **Luis Roberto Rodriguez**  
Telefono:  
E-mail: [lrrodriguez@rtvc.gov.co](mailto:lrrodriguez@rtvc.gov.co)

Cotizacion No:

6407

Fecha:

10/07/2015

### Cotizacion

ITEM	Diseño, instalación y adecuación	UN	Cantidades	Valor unitario	Valor Total
<b>Aviso sobre estructura de marmol</b>					
	Fabricación de aviso en acero inoxidable satinado calibre 22 con corte laser, cantonera en acrílico y textos dilatados, según diseño suministrado por el cliente. Dimensión: RTVC 79cm x 209cm SISTEMA DE MEDIOS PUBLICOS 15cm x 209cm		2	\$ 4.351.000	\$ 8.702.000
	Desinstalación de avisos existentes, reubicación de logo símbolo		1	\$ 180.000	\$ 180.000
	Transporte e instalación en Bogotá		1	\$ 100.000	\$ 100.000
<b>Aviso fachada interior</b>					
	Fabricación de aviso en acero inoxidable de 3mm con corte laser, anclado a la pared con dilatadores de 15cm, iluminación indirecta indirecta en led de alta intensidad, según diseño suministrado por el cliente. Dimensión: 12m x proporción		1	\$ 18.750.000	\$ 18.750.000
	Transporte e instalación en Bogotá		1	\$ 700.000	\$ 700.000
<b>Aviso dirección</b>					
	Aviso fabricado en Alucobond color sylver (gris plata) según diseño suministrado por el cliente		1	\$ 790.000	\$ 790.000
	Transporte e inatallación en Bogotá		1	\$ 100.000	\$ 100.000

Total Costo									\$ 29.322.000
-------------	--	--	--	--	--	--	--	--	---------------

IVA sobre utilidad									\$ 4.691.520
--------------------	--	--	--	--	--	--	--	--	--------------

<b>Total Cotización con Iva</b>									<b>\$ 34.013.520</b>
---------------------------------	--	--	--	--	--	--	--	--	----------------------

**Natalia Florez Vega**  
**Mercadeo**  
**Dijo Diseño Ltda**

Pagina web: [www.dijodiseno.com](http://www.dijodiseno.com)  
 E-mail: [info@dijodiseno.com](mailto:info@dijodiseno.com)  
 Telefono: 75986640  
 Direccion: Calle 121 # 45a - 76 - Bogota Colombia

Validez de la oferta: 30 dias

Todos los descuentos aplicados son descuentos financieros por pronto pago



Soluciones  
Graficas de  
Avanzada

Bogotá, D. C. 10 de julio de 2015

## AVISO FACHADA PRINCIPAL

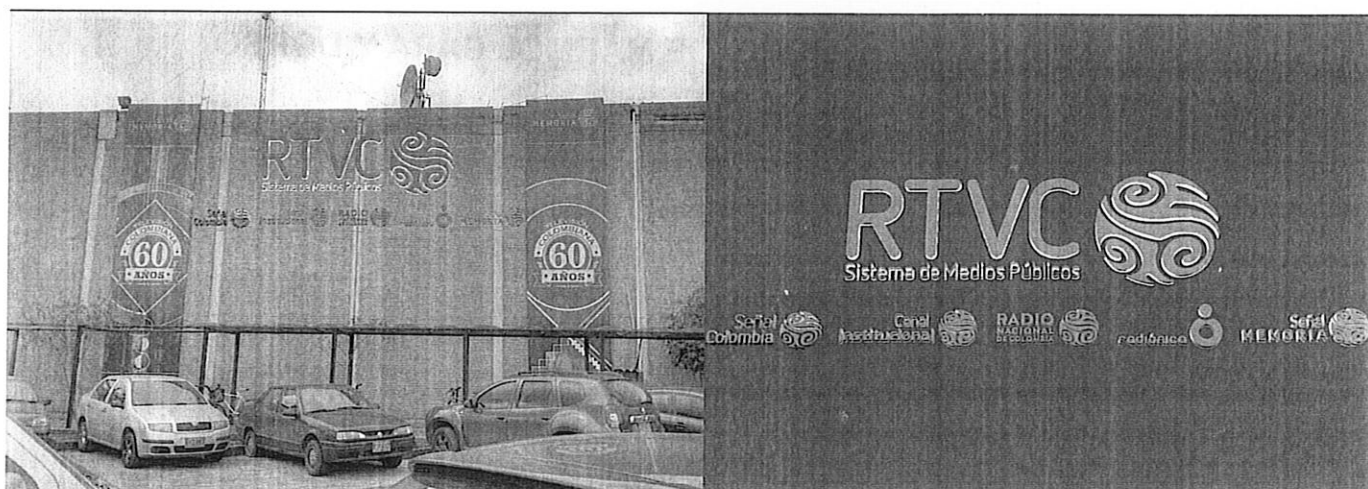



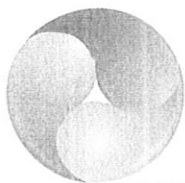

Graficas de  
Avanzada

FABRICACIÓN AVISO FACHADA PRINCIPAL	DIMENSIONES	CANTIDAD	VALOR UNITARIO	VALOR TOTAL
Aviso fachada principal arte de 12 metros x 3.64 metros en acero inoxidable satinado calibre 18 en corte laser con, soporte para elevar de la pared 4 cm, con retroiluminación LED de alta luminosidad con colores corporativos instalado. Se mantiene la proporción del arte suministrado por RTVC	12.00mts ancho X 3.64mts alto	1	\$ 32'000.000	\$ 32'000.000

### FABRICACIÓN AVISOS MURO DE MÁRMOL CARA Y DORSO

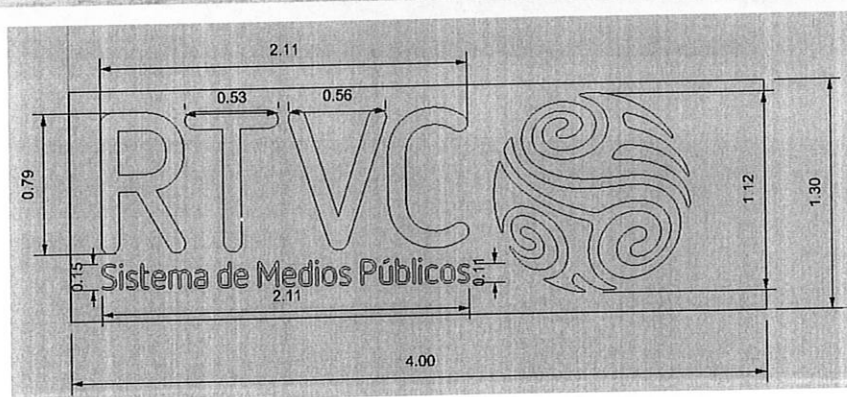





**Soluciones**  
**Graficas de**  
**Avanzada**

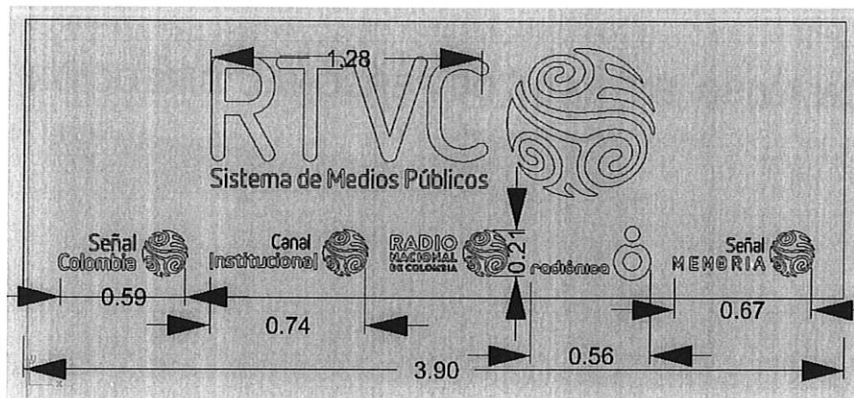

FABRICACIÓN AVISOS MURO DE MÁRMOL CARA Y DORSO	DIMENSIONES	CANTIDAD	VALOR UNITARIO	VALOR TOTAL
<p>Avisos muro de mármol de 3.90 metros x 1.30 metros en acero inoxidable satinado calibre 18 en corte laser con, soporte para elevar de la pared 4 cm, con retroiluminación LED de alta luminosidad instalado,</p> <p>Se mantiene la proporción del arte suministrado por RTVC se reubican logos circulares precolombinos ya que no serán fabricados. Adicional de cinco logos en acero inoxidable satinado calibre 18 soporte para elevar de la pared 4 cm, con retroiluminación LED de alta luminosidad instalado</p>	<p>2,11mts ancho X 1.0mts alto</p>	2	\$10'000.000	\$20'000.000



Graficas de  
Avanzada

## FABRICACIÓN AVISO ENTRADA DE PERSONAL DIRECCIÓN

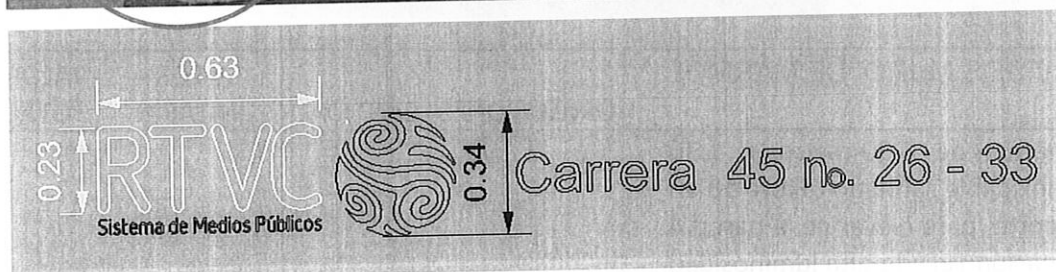

### OPCIÓN A

FABRICACIÓN AVISO ENTRADA DE PERSONAL DIRECCIÓN	DIMENSIONES	CANTIDAD	VALOR UNITARIO	VALOR TOTAL
Para este aviso se propone solo cambiar señal Colombia por <b>RTVC</b> de 63cm x 23cm en acero inoxidable satinado calibre 18 en corte laser instalado, Se mantiene la proporción del arte suministrado por RTVC, se brillaran las letras y logo ya existentes, se lavara el ladrillo de la fachada con ácido para que no quede rastro del anterior.	63cm ancho X 23cm alto	1	\$ 3'000.000	\$ 3'000.000

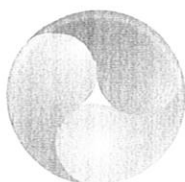

Soluciones  
Gráficas de  
Avanzada

### OPCIÓN B

FABRICACIÓN AVISO ENTRADA DE PERSONAL DIRECCIÓN	DIMENSIONES	CANTIDAD	VALOR UNITARIO	VALOR TOTAL
Para este aviso se propone solo cambiar señal Colombia por <b>RTVC</b> de 63cm x 23cm en alucobond color gris plata en corte laser instalado, Se mantiene la proporción del arte suministrado por RTVC, se brillaran las letras y logo ya existentes, se lavara el ladrillo de la fachada con ácido para que no quede rastro del anterior.	63cm ancho X 23cm alto	1	\$ 600.000	\$ 600.000

Nos complace que nuestros clientes obtengan los mejores resultados con nuestro servicio y materiales eco amigable con el planeta a los mejores precios

#### BENEFICIOS DEL ACERO INOXIDABLE

- Menor adherencia de la suciedad y agentes externos
- Limpieza rápida de la superficie
- Gran durabilidad
- Mínimo mantenimiento
- Resistencia a ambientes extremos
- Resistencia al calor
- Estética vanguardista

#### BENEFICIOS DE LUZ LED DE ALTA LUMINOSIDAD

- Es más segura que la luz tradicional,
- menos contaminante:
- mantenimiento mínimo.
- No genera calor, así que no quema
- Ahorro energético
- Resiste temperaturas y vibraciones.
- Encendido instantáneo.
- Reproduce los colores con una gran fidelidad

Guía legal y garantía por un año



soluciones  
Graficas de  
avanzada

No se puede pedir garantía por daños que hayan sido causados por mal uso, maltrato o uso indebido de productos químicos sobre los anteriores materiales, no cubre daños por desastres naturales y/o vandalismo, por causas violentas, por fluctuación excesiva que debe ser a 110 voltios o picos de energía elevados, sobre cargas que se generen a estas estas conexiones.

Artes de diseño Suministrado y aprobados por RTVC.

Forma de Pago: 50% de anticipo y saldo contra entrega.

Entrega: 30 días a partir del desembolso del anticipo.

Sujeto a cambios de precio a partir de los 30 días de recibida la cotización

La anterior oferta no incluye el 16% de IVA, tiene una validez de 30 días.

Sin otro particular, nos suscribimos en espera de contribuir con el logro de sus objetivos.

Cordial saludo,

MARCELA DIAZ GONZALEZ  
Departamento Comercial