



**GREAT
PLACE
TO
WORK®**

GREAT PLACE TO WORK®

**Señal
Colombia**
Sistema de Medios Públicos



- El Ambiente Laboral es todo aquello que rodea a las personas en la organización donde trabajan, aquello que les permite convivir con sus líderes, compañeros y clientes externos.
- Una organización con un destacado Ambiente Laboral se caracteriza por contar con:
 - Un sólido estilo de liderazgo que facilita la aproximación de las personas a sus superiores
 - Líderes que cuentan con claras competencias en la dirección del negocio y se caracterizan por su integridad como seres humanos
 - Posibilidades reales de desarrollo profesional, reconocimiento al esfuerzo extra, y balance entre la vida personal y laboral
 - Personas a gusto con su trabajo, que sienten orgullo por la empresa y por los logros de su equipo
 - Excelentes relaciones interpersonales entre colaboradores

¿Por qué es importante el Ambiente Laboral?



De las **24** horas del día, una
persona invierte en promedio
8 horas trabajando

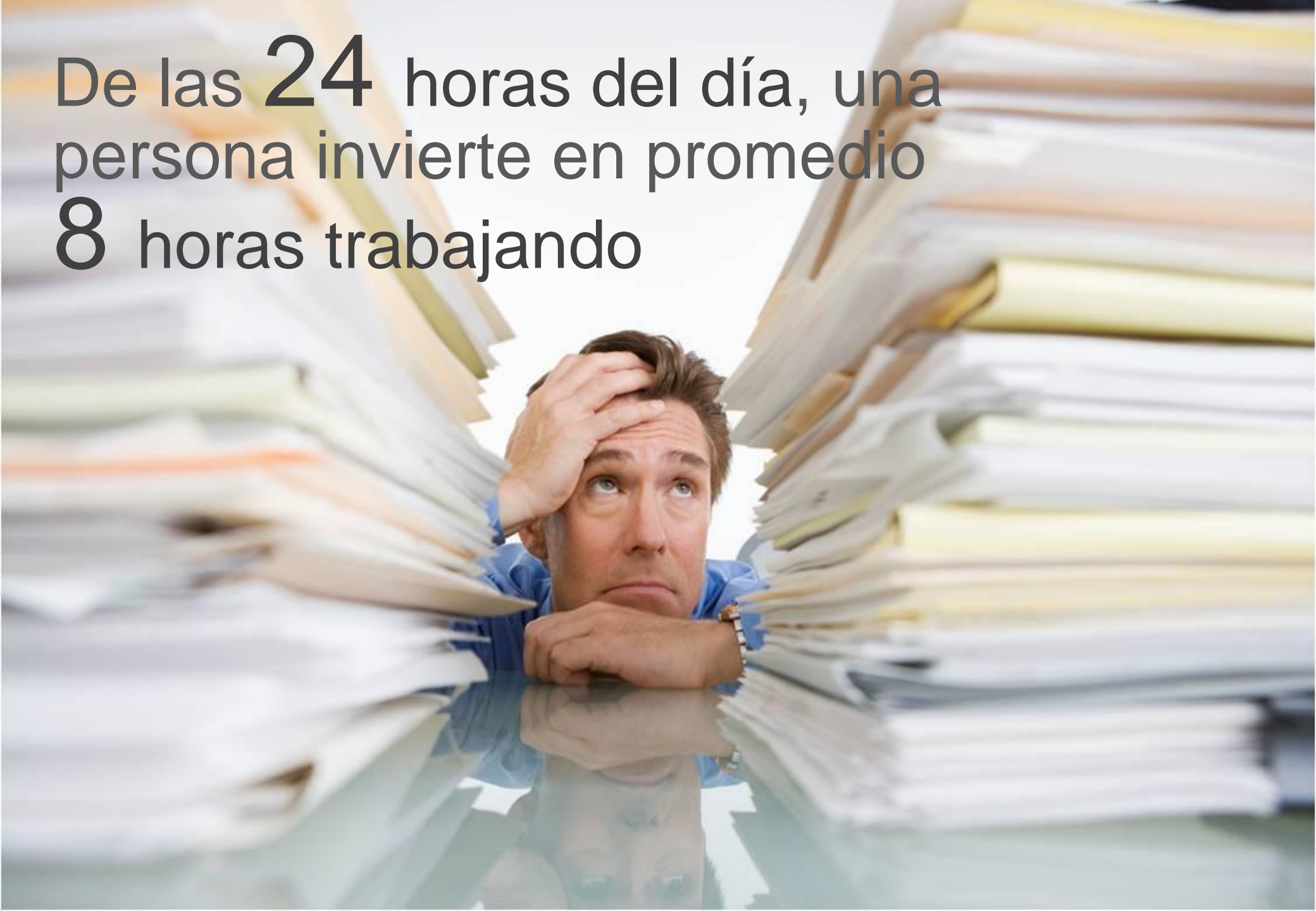

es decir que trabaja

48

horas a la semana

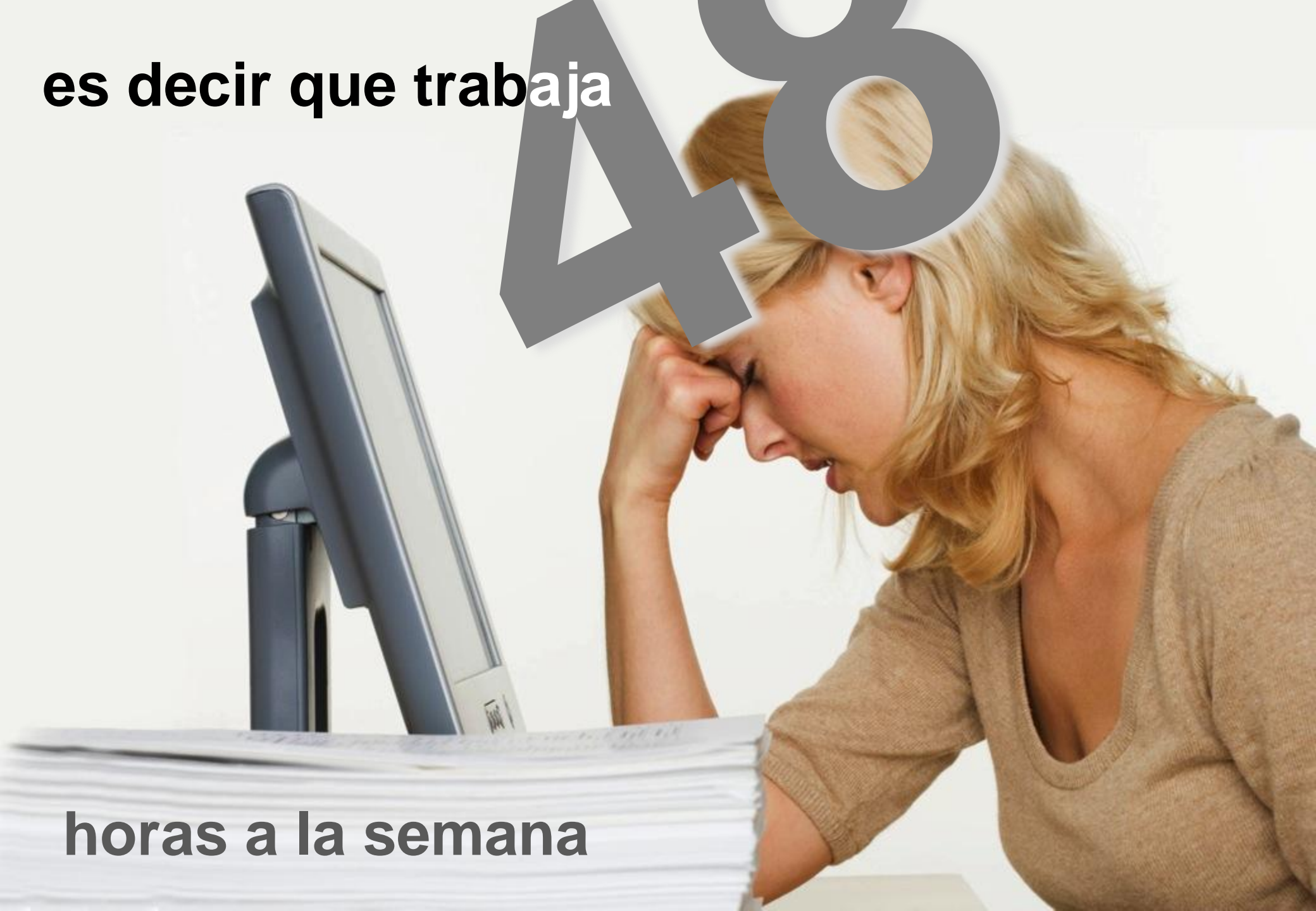

Horas
Al mes **192**



y
2.304
horas
al año



Si trabaja
aproximadamente
durante **35** años



**quiere decir que del total
de su vida gastará 80.640
horas, que equivalen
a 9 años completos
trabajando!!!**



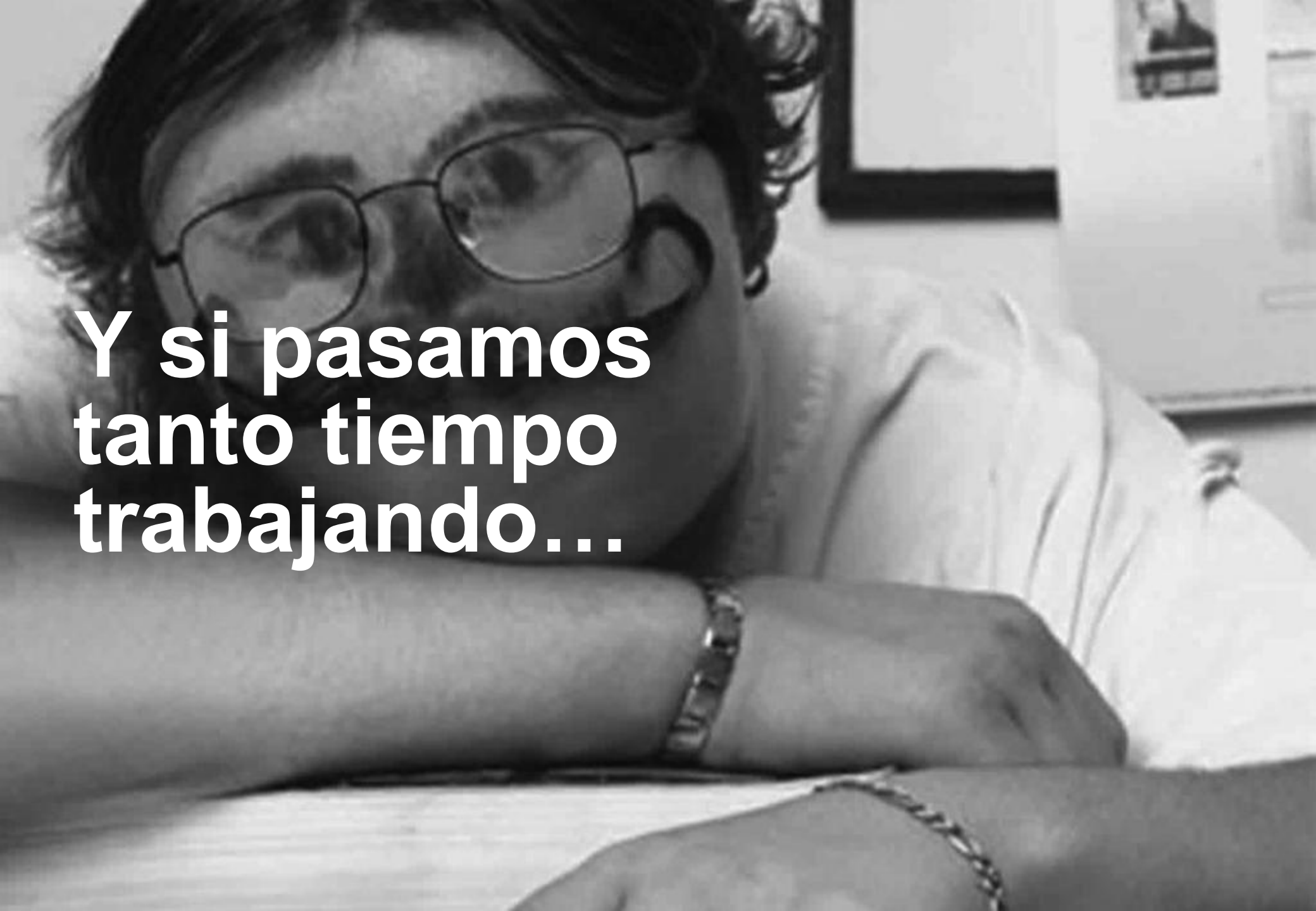

**Y si pasamos
tanto tiempo
trabajando...**

¿A quién no le gustaría trabajar en un lugar agradable y acogedor?





Con líderes excelentes



En donde tus opiniones y sugerencias
sean tomadas en cuenta

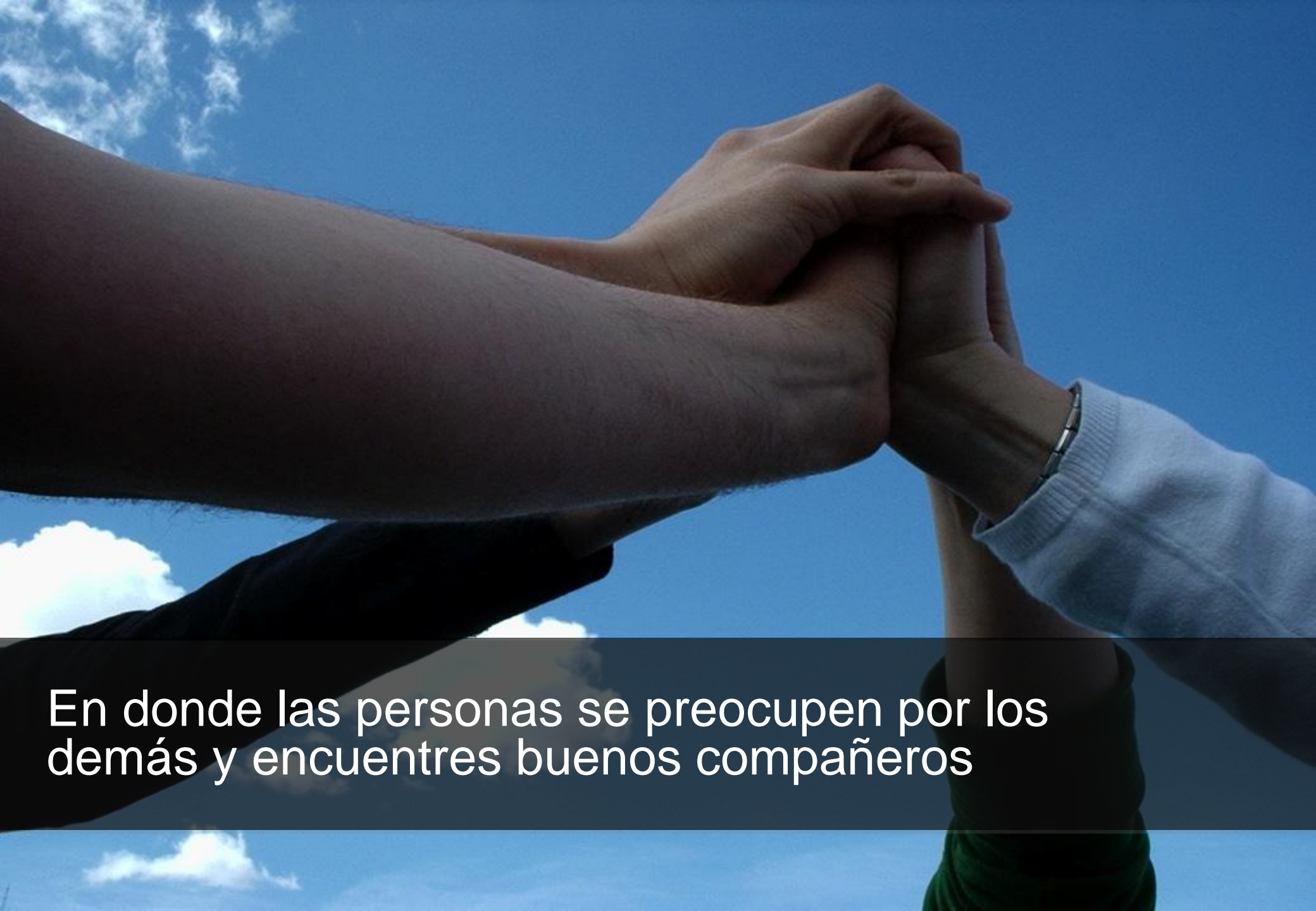

En donde las personas se preocupen por los demás y encuentren buenos compañeros



En donde encuentres oportunidades de crecimiento a nivel personal y profesional



En donde recibas un trato justo y equitativo



**Un lugar donde te de gusto
levantarte cada mañana
para ir trabajar**

Researcher's Journey
Giftwork
Cultivating Innovation
Professionally
Family

Y en el
que
sientas
que
ocupas
un lugar
especial





Un lugar del que te sientas orgulloso



Un gran lugar para trabajar

En busca de ese gran lugar,
la compañía ha querido
contar con la opinión de sus
colaboradores.

Deseamos identificar tanto
nuestras fortalezas, como
aquellos aspectos en los que
se considera deberíamos
poner un mayor esfuerzo
para mejorar.



¿Qué es Great Place to Work® Institute?



- Es un centro de investigación y consultoría, fundado en 1980 en Estados Unidos, especializado en medición, valoración e intervención sobre el clima y la cultura organizacionales.
- Su trabajo está orientado a hacer del ambiente laboral una palanca que favorezca la capacidad de creación de valor de las empresas.
- Está presente en 45 países de cuatro continentes.
- Es el responsable de la lista “The Best Companies to Work for” la cual ha llegado a ser el referente de los mejores empleadores de un país.
- Es publicada por medios tan prestigiosos como Revista Gestión (Argentina), Época (Brasil), El País (España), Fortune (Estados Unidos), Financial Times (Reino Unido), Revista Ekos (Ecuador), El Nacional (Venezuela), Revista Dinero (Colombia).

¿Qué es Great Place to Work® Institute?



- Para esto, la compañía ha decidido trabajar con Great Place to Work® Institute. Una firma consultora originada en Estados Unidos, que es reconocida como una autoridad mundial en Ambiente de Trabajo y Cultura Organizacional.
- El trabajo del Instituto está orientado a hacer del ambiente laboral una palanca que favorezca la capacidad de creación de valor de las empresas

¿Cómo lo hacemos?

A través de una encuesta, desde la cual queremos que nos des tu opinión sobre el ambiente laboral. En ella tendrás cinco opciones de respuesta, con las cuales queremos que te identifiques:

76

AFIRMACIONES

ESCALA LIKERT

No te preocupes si al contestar te equivocas, sólo debes rellenar la casilla completamente y luego marcar nuevamente con una X la respuesta correcta

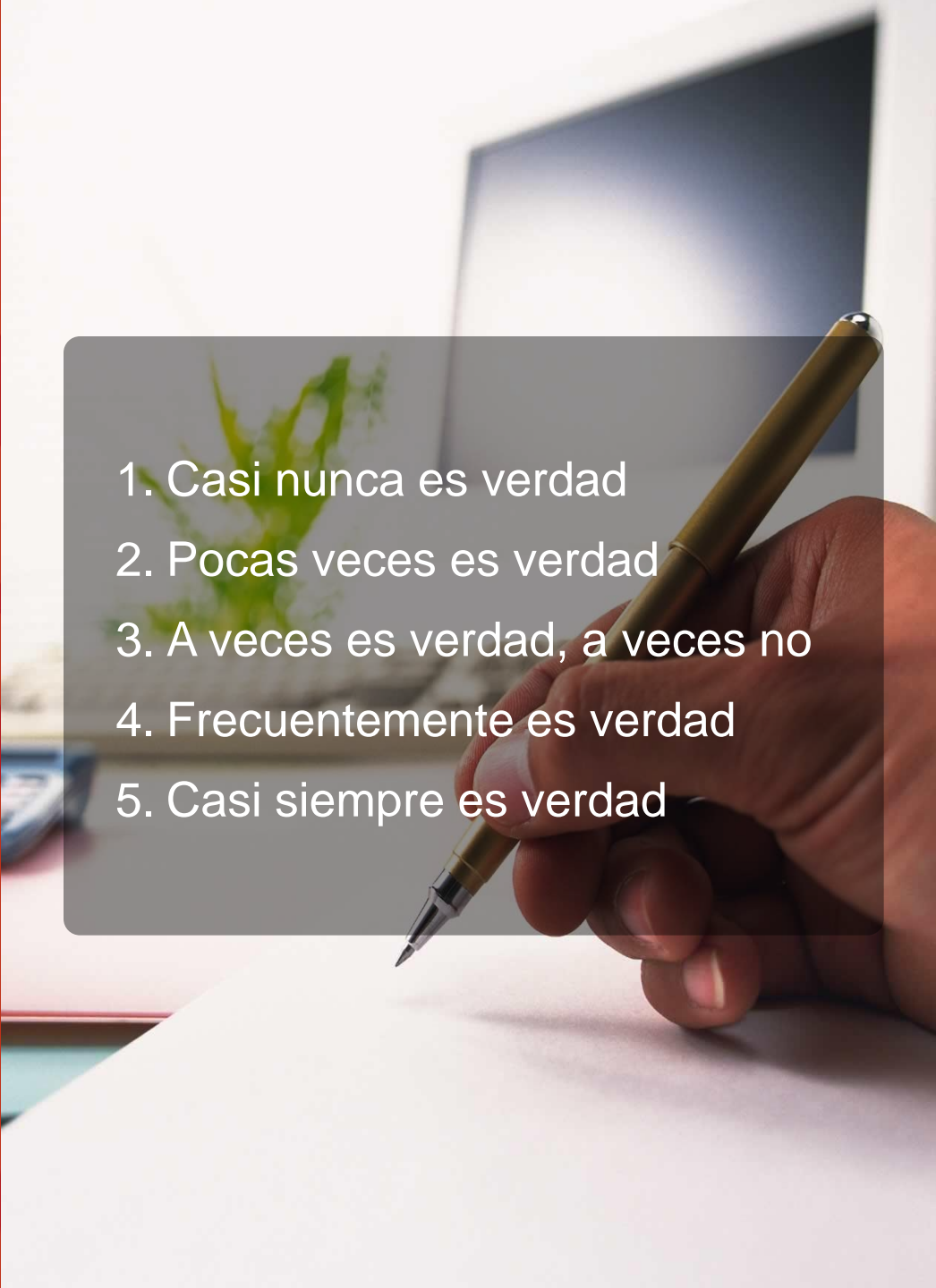
- 
1. Casi nunca es verdad
 2. Pocas veces es verdad
 3. A veces es verdad, a veces no
 4. Frecuentemente es verdad
 5. Casi siempre es verdad

**Recuerda!!!
Esta encuesta es
completamente confidencial.**

**No debes firmar ni escribir tu
nombre**



Ten presente que al indagar por tu edad, tu género, tu raza, tu formación académica y tu antigüedad no queremos identificarte.

Queremos acercarnos también a la opinión de grupos particulares (ej: hombres, mujeres, personas con más de 10 en la compañía, etc.), para poder dar una mejor respuesta a tus inquietudes y necesidades.



Al contestar



- Lee la encuesta con calma
- Tómate el tiempo que necesites para contestar
- Siéntete libre para opinar
- Responde de manera consciente y objetiva

Ésta es la oportunidad para expresar libremente lo que te gusta y lo que no te gusta del lugar en donde pasas tantas horas de tu vida:
tu empresa



¿Cómo acceder a la encuesta Física?

GREAT
PLACE
TO
WORK®



El Instituto y la empresa coordinarán unos espacios y horarios para desarrollar la encuesta, a este lugar sólo deben asistir las personas convocadas y el Coordinador de Aplicaciones de Great Place to Work®, quien les hará entrega de la encuesta, la cual deben devolver sellada al mismo (en el sobre que el instituto les suministrará)

**Tu opinión
puede hacer la
diferencia**

Tú decides...



Nuestra Misión:
"Construir una mejor
sociedad, ayudando a las
organizaciones a
transformar sus lugares de
trabajo"

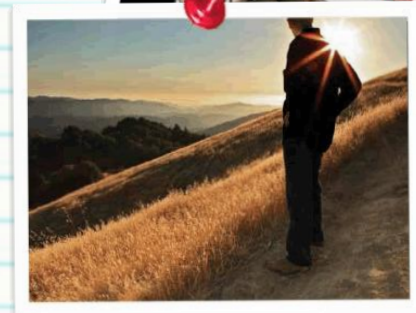

GREAT
PLACE
TO
WORK®