

TABELA DE VÃOS LIVRES	
JANELAS	PORTAS
J1 = 1,50x1,00/1,10	P1 = 1,00x2,10
J2 = 0,80x0,60/1,80	P2 = 0,70x2,10
J3 = 1,50x0,40/1,70	P3 = 0,90x2,10
	P4 = 0,80x2,10
	P5 = 0,80x2,10

*Portão metálico com tela



DIAGRAMA DE COBERTURA
ESCALA - 1/100



FACHADA
ESCALA - 1/100

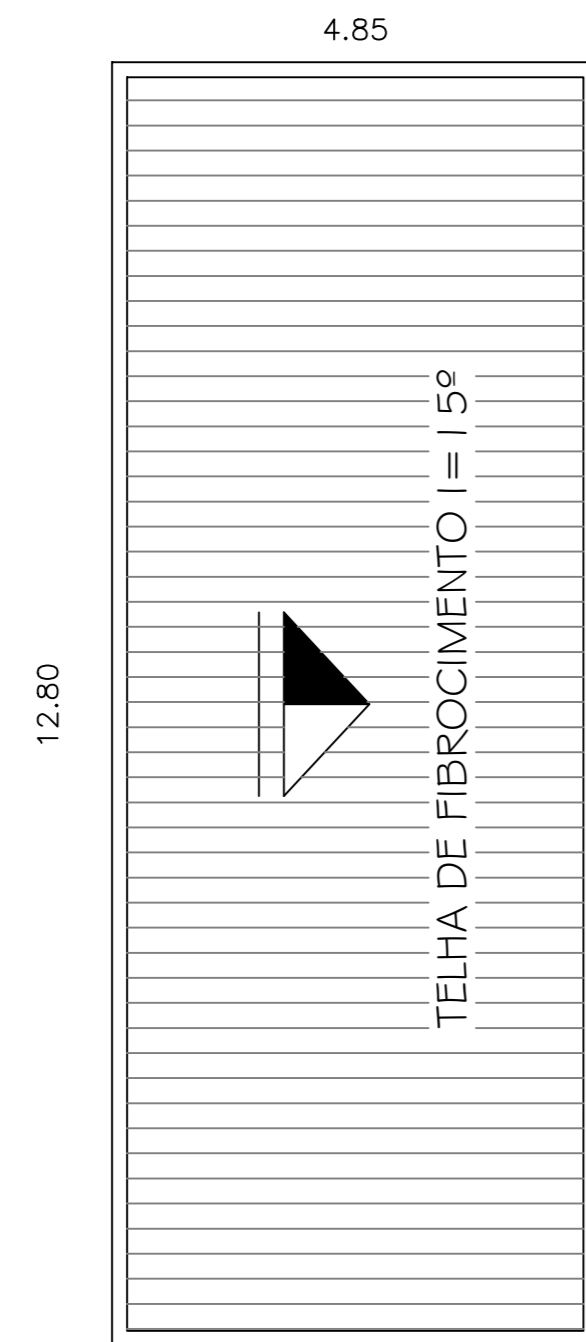
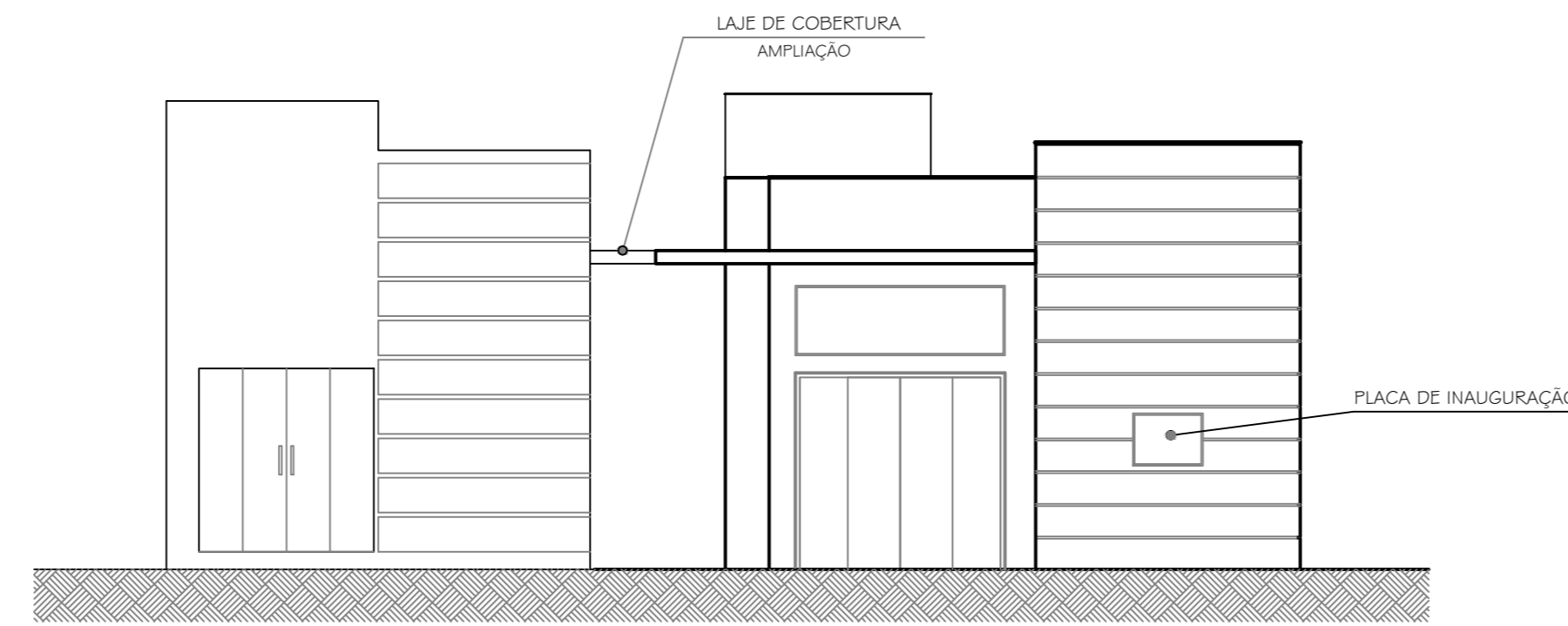
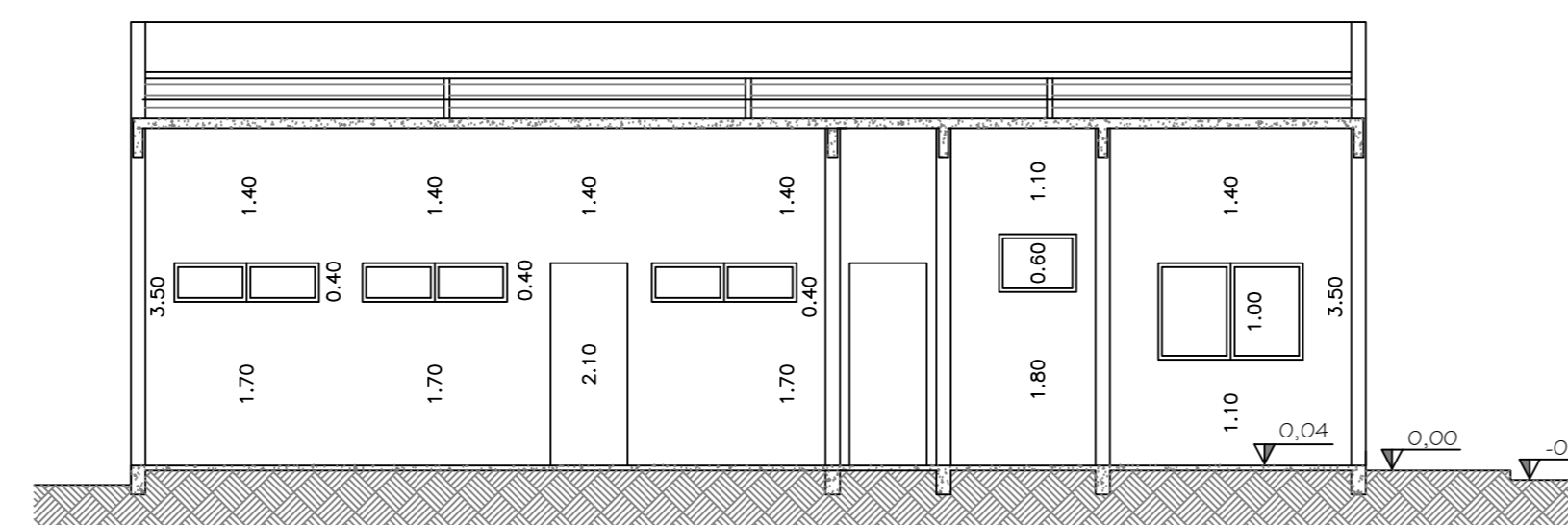

CORTE B-B
ESCALA - 1/100

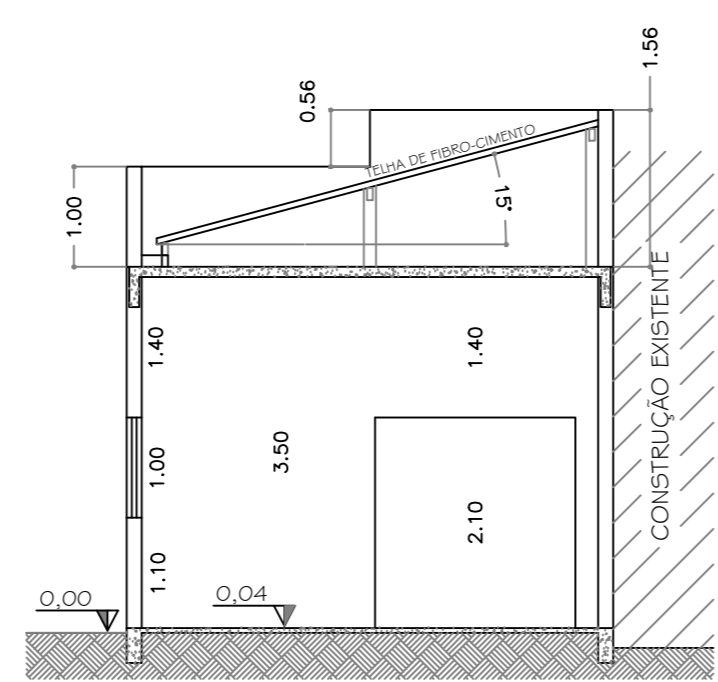

CORTE A-A
ESCALA - 1/100

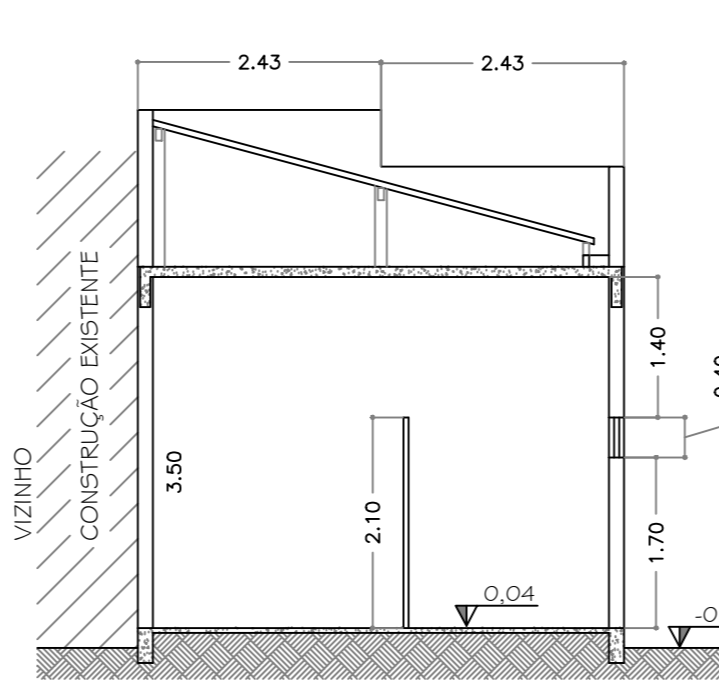

CORTE C-C
ESCALA - 1/100

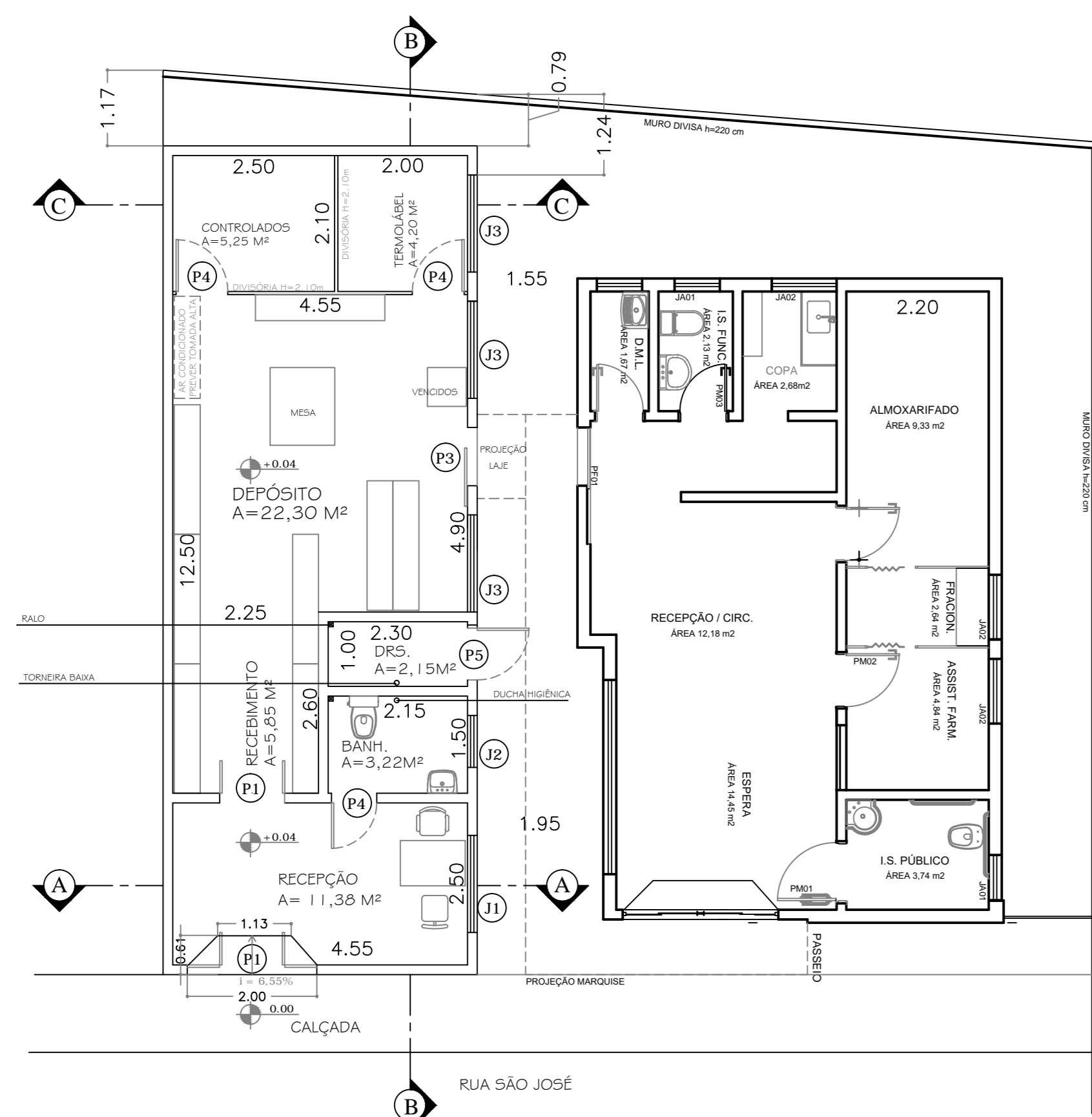

PLANTA
ESCALA - 1/100



FOTOGRAFIA TERRENO ANEXO A FARMÁCIA DE MINAS



LOCALIZAÇÃO

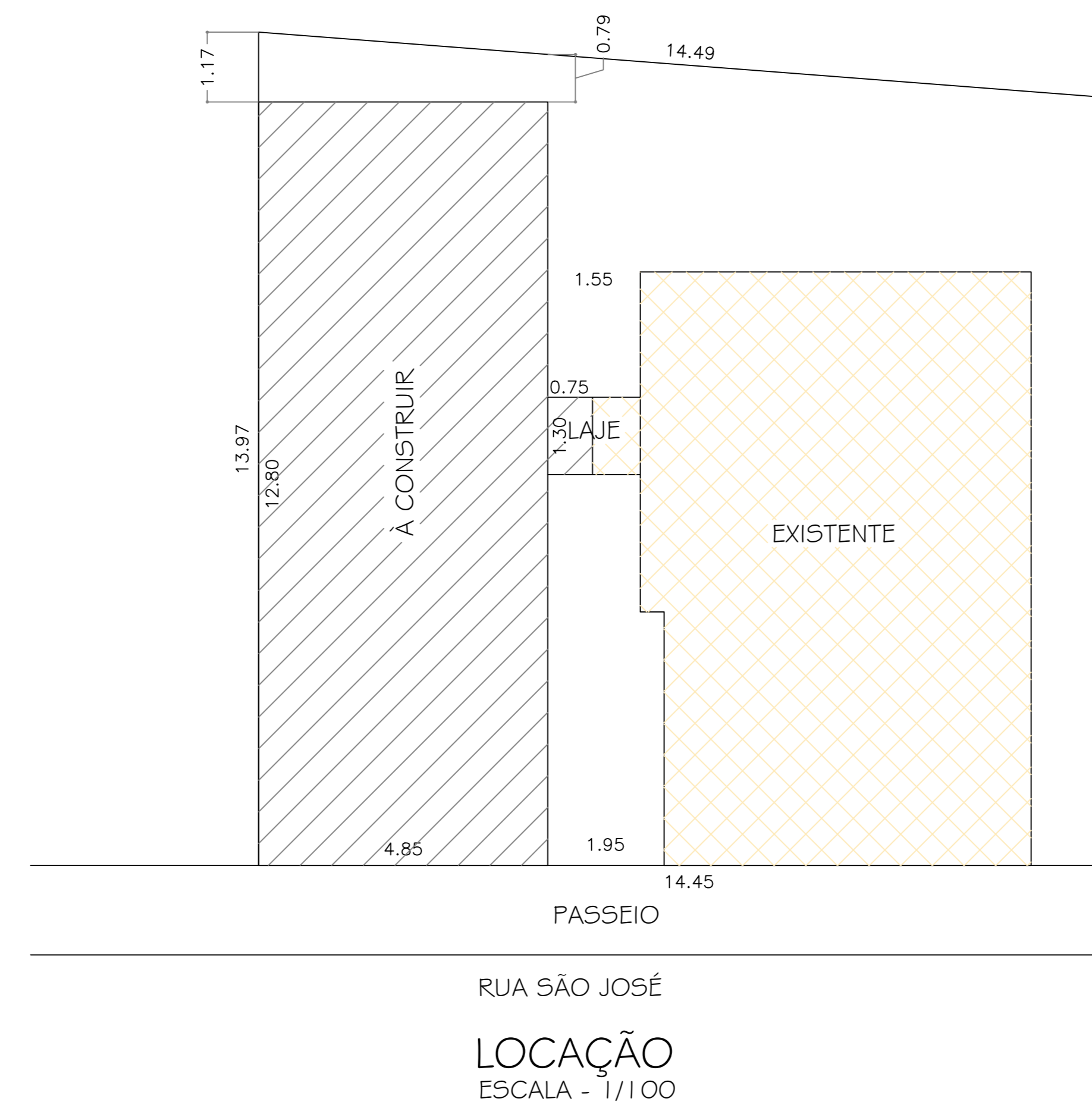

LOCAÇÃO
ESCALA - 1/100

IDENTIFICAÇÃO DO ESTABELECIMENTO	
RAZÃO SOCIAL: PREFEITURA MUNICIPAL DE PARAISSÓPOLIS	NOME FANTASIA: PARAISSÓPOLIS-MG
UNIDADES/SETORES: FARMÁCIA DE MINAS - CONSTRUÇÃO DE ALMOXARIFADO ANEXO	CNPJ/CPF: 18.025.965/0001-02
ÁREAS: A CONSTRUIR: 62,08 m²	ÁREA TOTAL: 62,08 m²
LOGRADOURO: Rua São José	COMPLEMENTO: s/nº
BAIRRO/DISTRITO: Centro	MUNICÍPIO/ESTADO: Paraisópolis-MG
RESPONSÁVEL LEGAL PELO ESTABELECIMENTO: Éverton de Assis Ferreira	CEP: 37.660-000
CPF: 063.815.946-67	ASSINATURA:
RESPONSÁVEL TÉCNICO PELO PROJETO ARQUITETÔNICO	
NOME: Elves Naves de Oliveira	
CALUCREA: CAU A36.373-1	
ASSINATURA:	
CONTEÚDO DA FOLHA: IMPLANTAÇÃO, PLANTA E COBERTURA	DATA: 18/
	FOLHA Nº: UNICA

