

QUADRO DE ÁREAS INTERNAS DOS AMBIENTES	
AMBIENTES	ÁREA (m²)
ENTRADA	10,60
ESPERA VACINAÇÃO	9,60
ESPERA PACIENTES	50,46
INSTALAÇÃO SANITÁRIA PACIENTE MASCULINO ACESSÍVEL	4,16
INSTALAÇÃO SANITÁRIA PACIENTE FEMININA ACESSÍVEL	4,16
REUNIÃO E EDUCAÇÃO	30,80
RECEPÇÃO	11,36
GERENTE	7,93
CURATIVOS	9,14
COLETA DE MATERIAIS	7,59
CUIDADOS BÁSICOS	16,21
VACINAÇÃO	13,32
GUARDA DE MEDICAMENTOS	8,39
TRIAGEM	7,66
CONSULTÓRIO MULTIPROFISSIONAL 01	10,22
CONSULTÓRIO MULTIPROFISSIONAL 02	10,22
CONSULTÓRIO GINECOLÓGICO	10,95
INSTALAÇÃO SANITÁRIA GINECOLÓGICO	3,22
ESCOVÁRIO	6,57
CONSULTÓRIO ODONTOLÓGICO	23,72
LAVAGEM E DESINFECÇÃO DE MATERIAIS	6,93
ESTERILIZAÇÃO	6,93
ALMOXARIFADO	6,93
VESTIÁRIO MASCULINO	9,70
VESTIÁRIO FEMININO	9,70
ABRIGO DE RESÍDUOS 01	2,27
ABRIGO DE RESÍDUOS 02	2,27
ROUPARIA	2,07
COPA	7,00
AGENTES	12,04
ESCANINHOS	2,32
APOIO AGENTES CONTROLE ENDEMIAS	2,16
ÁREA EXTERNA	2,16
DML	2,08
CIRCULAÇÃO FUNCIONÁRIOS	21,07
CIRCULAÇÃO PACIENTES	33,60
COMPRESSOR	2,47

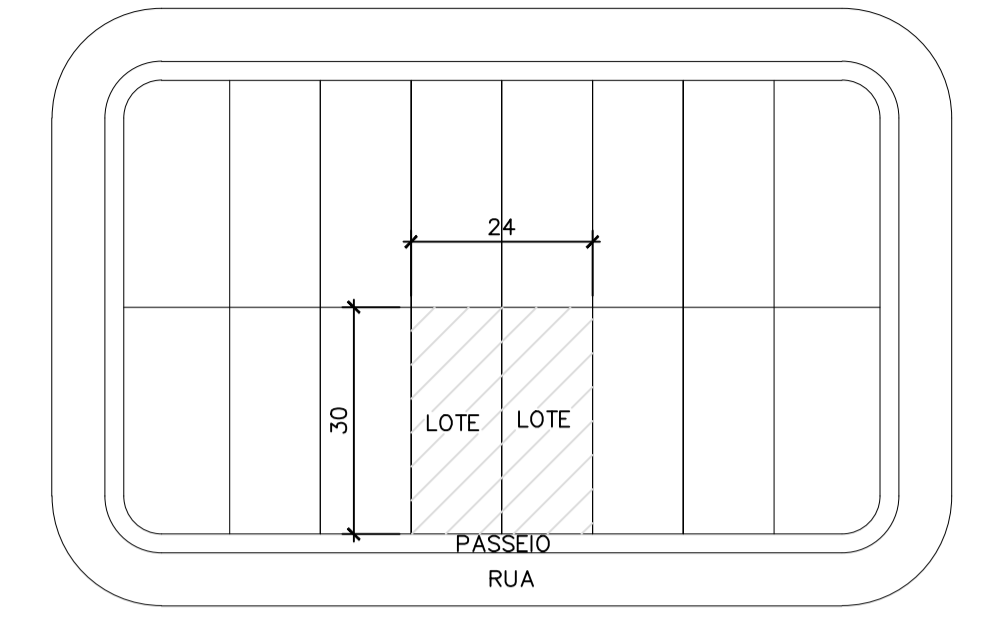

SITUAÇÃO
ESCALA 1:1000
UBS PADRÃO ALVENARIA - TIPO I

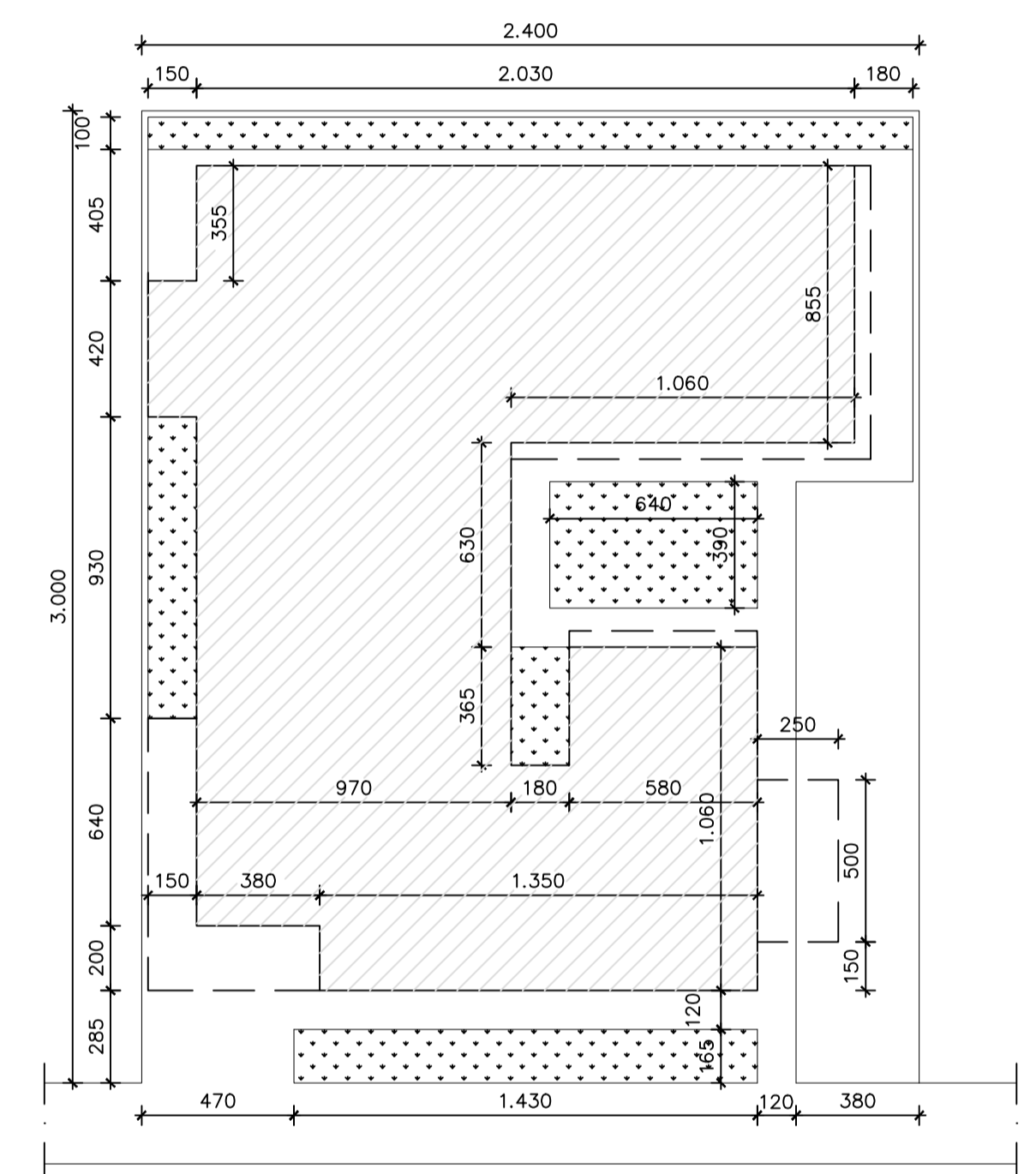

IMPLANTAÇÃO
ESCALA 1:200
UBS PADRÃO ALVENARIA - TIPO I

LEGENDA FLUXOS	
FLUXO DE PACIENTES/ACOMPANHANTES	←
FLUXO FUNCIONÁRIOS	←

CÁLCULO DA ÁREA CONSTRUÍDA	
PROJEÇÃO DA EDIFICAÇÃO	410,18m²
RESERVATÓRIOS	23,30m²
COBERTURA ENTRADA	10,60m²
COBERTURA VACINAÇÃO	9,60m²
COBERTURA AMBULÂNCIA	12,50m²
ÁREA CONSTRUÍDA TOTAL	466,18m²

OBSERVAÇÕES:
NO SOMATÓRIO DE ÁREA CONSTRUÍDA FORAM CONSIDERADAS TODAS AS ÁREAS COBERTAS DA EDIFICAÇÃO.
PARA EFEITO DE APLICAÇÃO DOS PARÂMETROS URBANÍSTICOS, DEVERÁ SER CONSULTADA LEGISLAÇÃO MUNICIPAL ESPECÍFICA (LOCAL ONDE SERÁ IMPLANTADA A EDIFICAÇÃO) PARA O CÁLCULO DA ÁREA COMPUTÁVEL.

LEGENDA

- ÁREA DE PROJEÇÃO DA EDIFICAÇÃO: 410,18m²
- ÁREA PERMEÁVEL: 92,67m²

LAYOUT
ESCALA 1:75
UBS PADRÃO ALVENARIA - TIPO I

NOTAS

- 1 - COTAS EM CENTÍMETROS E ELEVAÇÕES EM METRO.
- 2 - CONFERIR MEDIDAS NO LOCAL.
- 3 - PARA CONSTRUÇÃO DO PROJETO EM TELA DEVERÁ SER DESENVOLVIDO O PROJETO ARQUITETÔNICO EXECUTIVO E OS PROJETOS COMPLEMENTARES.
- 4 - PARA MELHOR CONFORTO TÉRMICO NA IMPLANTAÇÃO DA EDIFICAÇÃO NO TERRENO, É ACONSELHADA A REALIZAÇÃO DO ESTUDO DE INSOLAÇÃO E DE DIREÇÃO DOS VENTOS.
- 5 - É OBRIGATÓRIO O CUMPRIMENTO DAS NORMAS DE ACESSIBILIDADE EM EDIFÍCIOS PÚBLICOS E COLETIVOS.
- 6 - OS AMBIENTES SEM VENTILAÇÃO NATURAL, DEVERÃO DISPOR DE VENTILAÇÃO MECÂNICA.
- 7 - OS AFASTAMENTOS E PASSEIOS PÚBLICOS DEVERÃO SEGUIR AS NORMAS DO MUNICÍPIO.
- 8 - O SERVIÇO DE LAVANDERIA FOI CONSIDERADO TERCEIRIZADO.

APROVAÇÃO							
PROJETO APROVADO PELA VIGILÂNCIA SANITÁRIA ESTADUAL DE MINAS GERAIS/SUBSECRETARIA DE VIGILÂNCIA EM SAÚDE - CONFORME PARECER TÉCNICO Nº 509/23 DE 25/05/2023.							
REVISÃO	0	EMISSÃO INICIAL	B	18/05/23	EPM/DCSL	CCPC	SES/MG
	Nº	DESCRIÇÃO	T.E.	DATA	PRO.	VER.	APR.
UBS PADRÃO ALVENARIA ESTADO DE MINAS GERAIS - TIPO I							
T.E. - TIPOS DE EMISSÃO							
A - PRELIMINAR	C - P/ CONHECIMENTO	E - P/ CONSTRUÇÃO	G - CONF. CONSTRUÍDO	L - APROVADO			
B - P/APROVAÇÃO	D - P/ COTAÇÃO	F - CONF. COMPRADO	H - CANCELADO				
		GOVERNO DE MINAS SECRETARIA DE ESTADO DE SAÚDE			ÁREAS (m²) TERRENO 720,00 ÁREA CONSTRUÍDA 466,18		
PROJETO RESPONSÁVEL TÉCNICO JÚLIA ESTER DE P. MEDRADO CAU AT155640-1		COORDENAÇÃO DE CONVÊNIO E PRESTAÇÃO DE CONTAS (CCPC) - SES/SILC/DIFE			PROJETO RESPONSÁVEL TÉCNICO DENISE CÂNDIDO DE SÁ LIMA CREA-MG 149.625/D		
ENDEREÇO SES-MG RODOVIA PAPA JOÃO PAULO II, BAIRRO SERRA VERDE, Nº4143 - BH / MG CEP: 31630-900 - EDIFÍCIO MINAS		DATA	18/05/23	PRANCHA	01/04	REVISÃO	00