

Sistema de Coordenadas
 Coordenadas Planas Sistema U T M
 Origem das coordenadas:
 Elipsóide: ELIPSOIDE
 N Equador acrescido de 10.000.000 m
 E MC MERIDIANO acrescido de 500.000 m
 Coordenadas Geodésicas do ponto:
 Latitude ϕ = LATITUDE
 Longitude λ = LONGITUDE
 Coeficiente de Escala: K = K

RUA DR. BENEDITO DE BARROS CASTRO

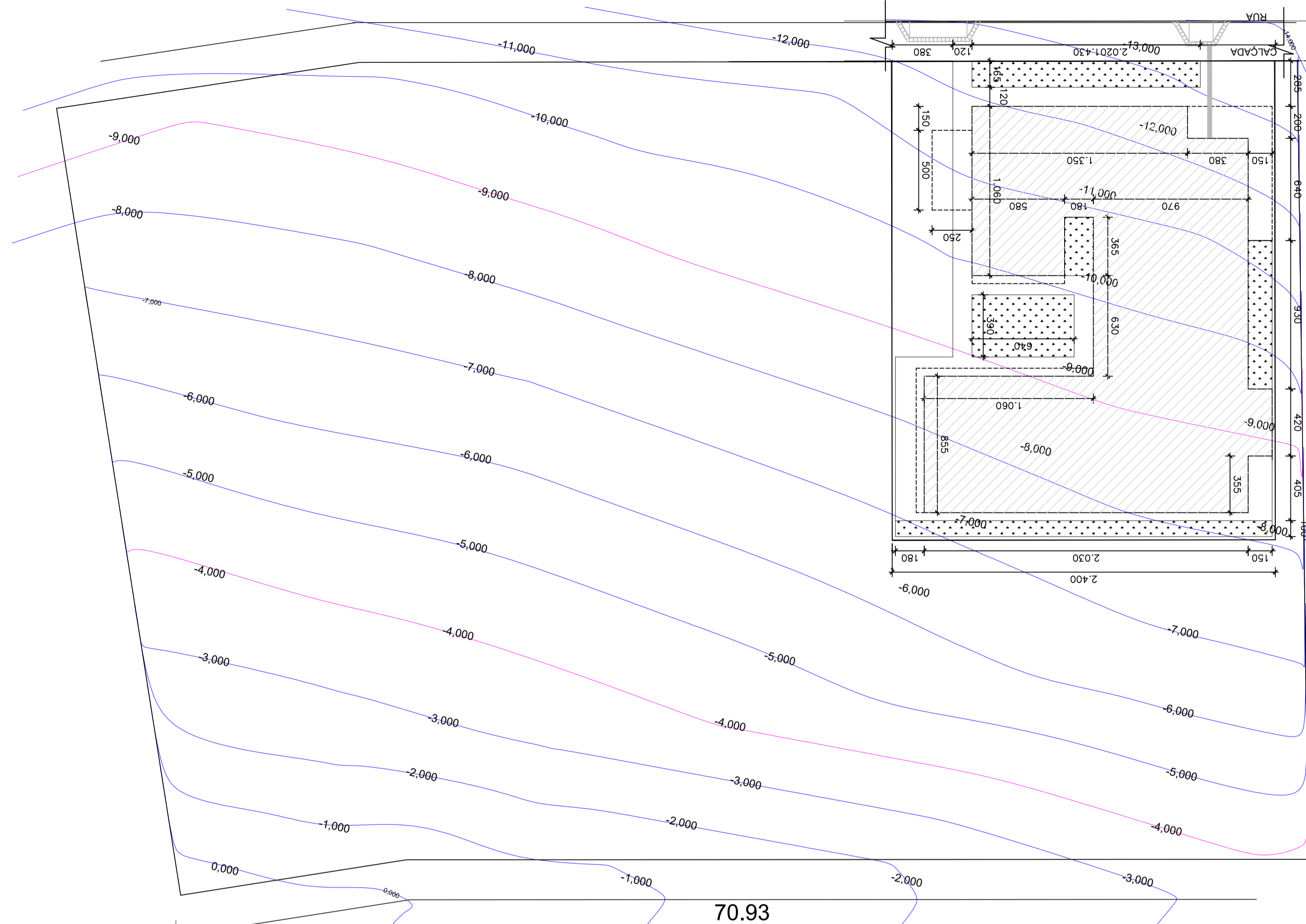

RUA VENCESLAU SIMÕES DE ALMEIDA

IMPLANTAÇÃO
 UBS TIPO 01 – TERREA – 2 LOTES
 ESC 1/200
 LOTE: ÁREA CONSIDERADA: 720M²
 ÁREA TOTAL CONSTRUIDA: 410,18M²

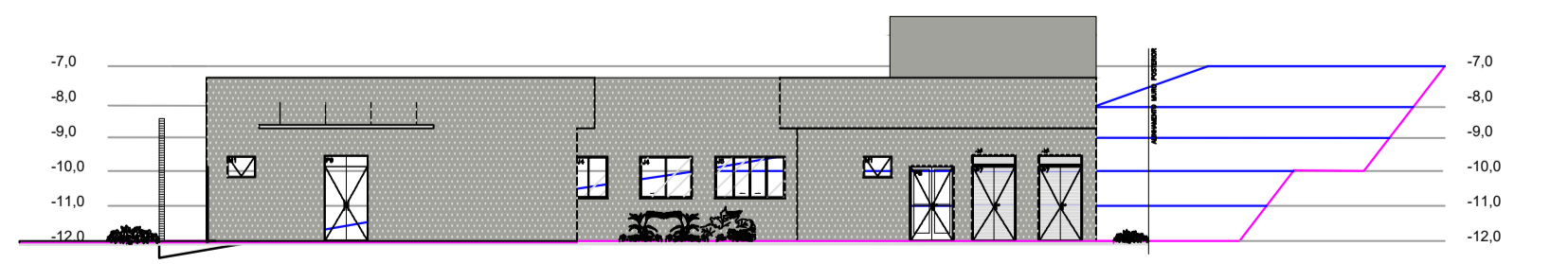
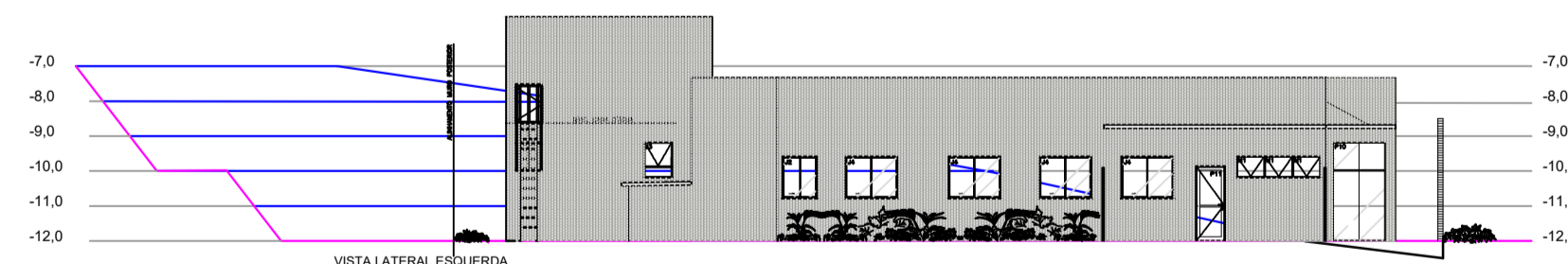

LEGENDA:
 - Corte/desaterro
 - Aterro
 - Nivel de Projeto

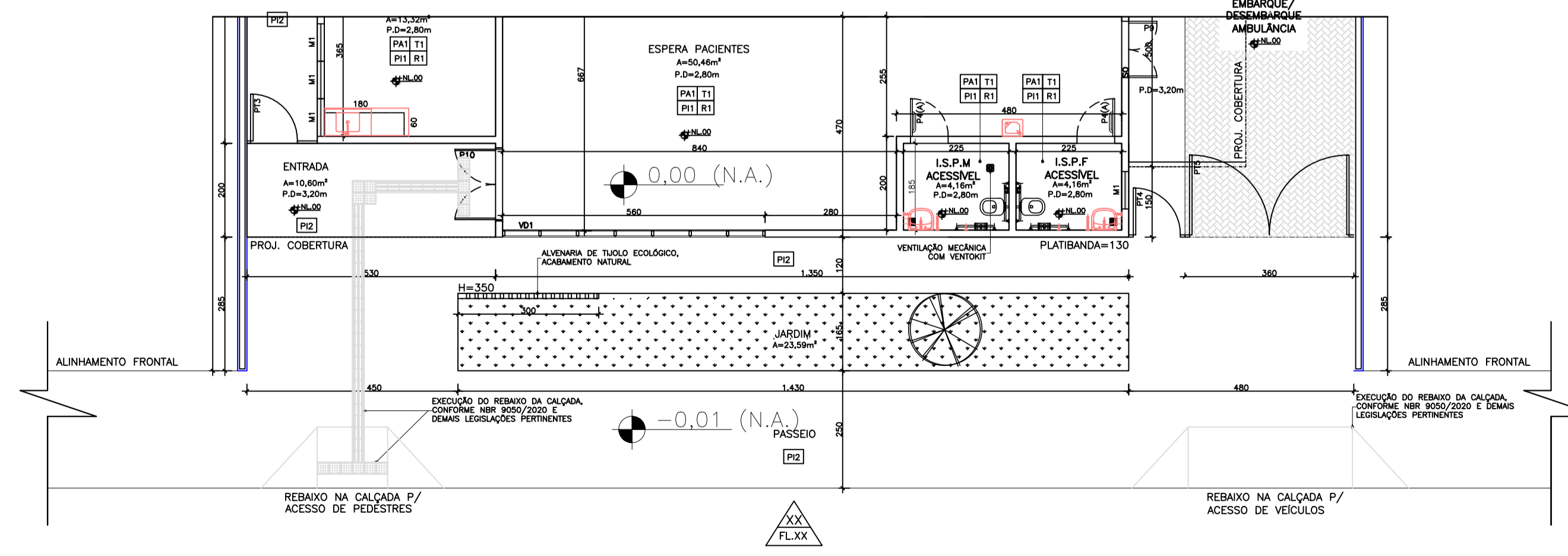

LAYOUT
 TIPO 01 – 02 LOTES – TERREA
 ESC 1/75

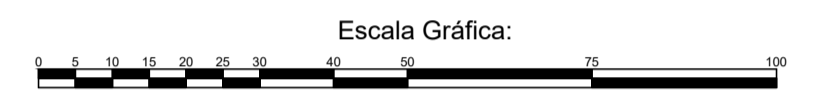

Convenções topográficas - NBR 13133

Contorno de terreno	Contorno de terreno	Contorno de terreno	Contorno de terreno	Contorno de terreno	Contorno de terreno
Contorno de terreno	Contorno de terreno	Contorno de terreno	Contorno de terreno	Contorno de terreno	Contorno de terreno
Contorno de terreno	Contorno de terreno	Contorno de terreno	Contorno de terreno	Contorno de terreno	Contorno de terreno
Contorno de terreno	Contorno de terreno	Contorno de terreno	Contorno de terreno	Contorno de terreno	Contorno de terreno
Contorno de terreno	Contorno de terreno	Contorno de terreno	Contorno de terreno	Contorno de terreno	Contorno de terreno
Contorno de terreno	Contorno de terreno	Contorno de terreno	Contorno de terreno	Contorno de terreno	Contorno de terreno
Contorno de terreno	Contorno de terreno	Contorno de terreno	Contorno de terreno	Contorno de terreno	Contorno de terreno
Contorno de terreno	Contorno de terreno	Contorno de terreno	Contorno de terreno	Contorno de terreno	Contorno de terreno
Contorno de terreno	Contorno de terreno	Contorno de terreno	Contorno de terreno	Contorno de terreno	Contorno de terreno
Contorno de terreno	Contorno de terreno	Contorno de terreno	Contorno de terreno	Contorno de terreno	Contorno de terreno

Título: PLANTA DE LOCAÇÃO/IMPLANTAÇÃO **Folha:** 01

Objetivo: LEVANTAMENTO DE ÁREA PARA CONSTRUÇÃO DE UBS PADRÃO T1T ALVENARIA GOVERNO DO ESTADO MG

Município: PARAISÓPOLIS - MG

Proprietários: PREFEITURA MUNICIPAL DE PARAISÓPOLIS - MG

Endereço: Rua Dr. Benedito de Barros Castro, s/n Bairro José Veríssimo **Matrícula:**

Escala: 1 / 200 **Data:** 28/06/2023 **Estado:**

Situação:

Proprietários:

Prefeito Municipal

Resp. Técnico:

Responsável Técnico
 Elves Naves de Oliveira - CAU A36373-1

Quadro de Áreas:

A = 3.715,00 m²

Aprovações: