

**LEGENDA**

J1 = 2,00 x 1,20
J2 = 2,00 x 0,60
P1 = 0,80 x 2,10
P2 = 1,00 x 2,10

**DIAGRAMA DE COBERTURA E LOCAÇÃO**

Esc. 1:200

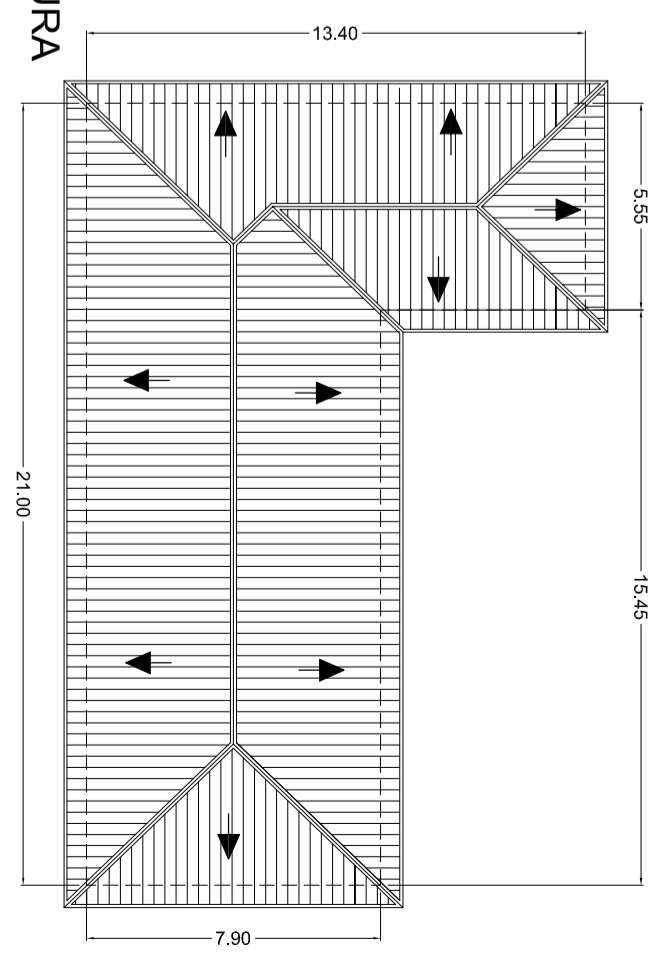

**PROJETO**

AMPLIAÇÃO DA ESCOLA MUNICIPAL BUENO DE PAIVA PROJETO ARQUITETÔNICO		FOLHA 1/5	
PROPRIETÁRIO: Município de Paraisópolis – MG			
CATEGORIA DE USO: Escola Municipal			
AV./RUA/TRV.: Praça Coronel José Vieira, 38		QUADRA:	LOTE:
LOTAMENTO:	BAIRRO: Centro	CIDADE: Paraisópolis – MG	

**REQUERENTE**

<b>TERRENO</b>		<b>EDIFICAÇÃO</b>																
SITUAÇÃO S/ESCALA		ÁREA A SER CONSTRUÍDA	196,42 m <sup>2</sup>															
TOTAL		TOTAL	196,42 m <sup>2</sup>															
ÁREA DO TERRENO:		DECLARO QUE O APROVAÇÃO DO PROJETO PELA PREFEITURA NÃO IMPLICA NO RECONHECIMENTO DO DIREITO DE PROPRIEDADE DO TERRENO.																
INSC. CADASTRAL:																		
<table border="1"> <tr> <td colspan="2">RESPONSÁVEL TÉCNICO</td> <td>CREA: 183648/D</td> </tr> <tr> <td colspan="2">LEANDRO SANTANA DE SOUZA</td> <td>ISS:</td> </tr> <tr> <td colspan="2">LEANDRO SANTANA DE SOUZA</td> <td>CREA: 183648/D</td> </tr> <tr> <td colspan="2">LEANDRO SANTANA DE SOUZA</td> <td>ISS:</td> </tr> <tr> <td colspan="2">Município de Paraisópolis – MG</td> <td>CNPJ: 18.025.965/0001-02</td> </tr> </table>				RESPONSÁVEL TÉCNICO		CREA: 183648/D	LEANDRO SANTANA DE SOUZA		ISS:	LEANDRO SANTANA DE SOUZA		CREA: 183648/D	LEANDRO SANTANA DE SOUZA		ISS:	Município de Paraisópolis – MG		CNPJ: 18.025.965/0001-02
RESPONSÁVEL TÉCNICO		CREA: 183648/D																
LEANDRO SANTANA DE SOUZA		ISS:																
LEANDRO SANTANA DE SOUZA		CREA: 183648/D																
LEANDRO SANTANA DE SOUZA		ISS:																
Município de Paraisópolis – MG		CNPJ: 18.025.965/0001-02																

**PREFEITURA**

INSS	CREA
PREFEITURA	