

CROQUI DE LOCALIZAÇÃO DE DMT - REFINARIA ATÉ A USINA SEM ESCALA

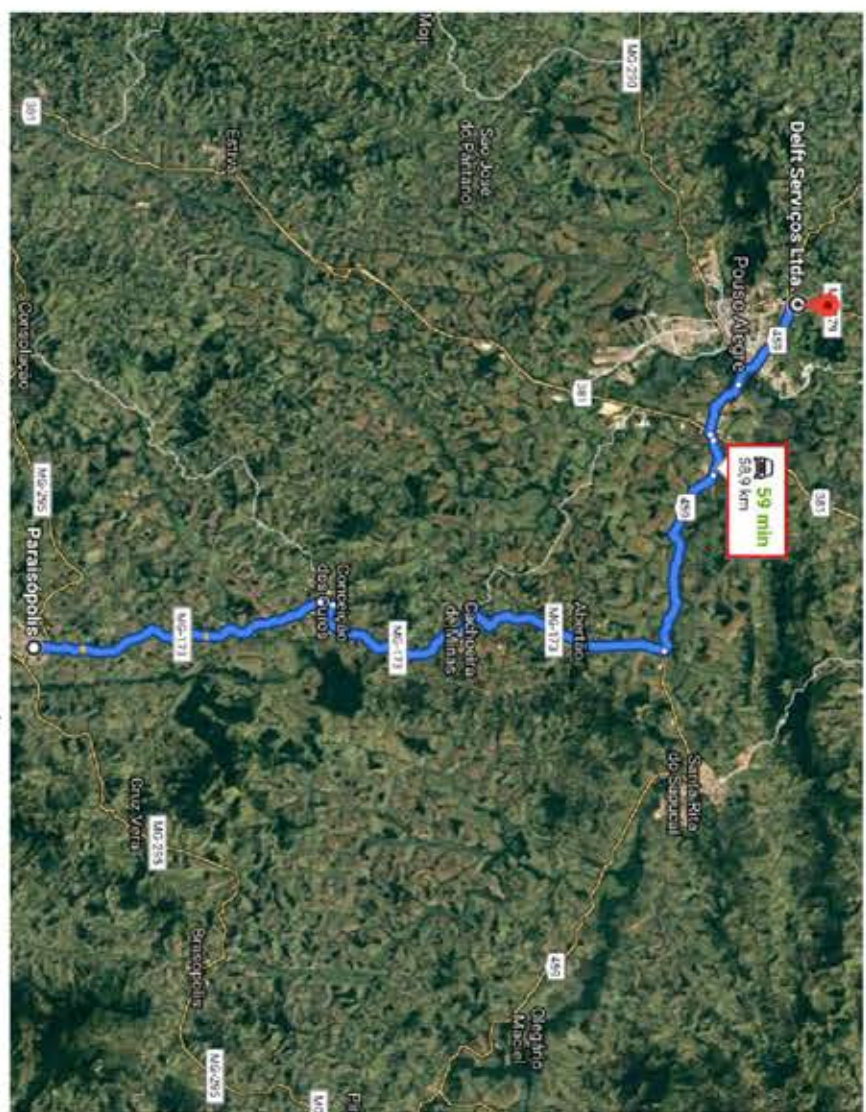

CROQUI DE LOCALIZAÇÃO DE DMT - USINA ATÉ A OBRA SEM ESCALA

<p>PROJETO DE RECAPEAMENTO EM VIAS DO MUNICIPIO</p> <p>PROJETO ARQUITETÔNICO</p>		<p>FOLHA</p> <p>2/9</p>	
<p>PROPRIETÁRIO: Município de Paraisópolis – MG</p>			
<p>CATEGORIA DE USO: DIVERSAS VIAS DO MUNICIPIO</p>			
<p>AV./RUA/TRV.: Ruos Ouro Preto</p>		<p>QUADRA:</p>	<p>LOTE:</p>
<p>LOTEAMENTO:</p>	<p>BAIRRO: Centro</p>	<p>CIDADE: Paraisópolis – MG</p>	
<p>ÁREA A SER CONSTRUIDA</p>		<p>Declaro que a aprovacao do projeto pela Prefeitura não implica no reconhecimento do direito de propriedade do terreno.</p>	
<p>TOTAL</p>		<p>ÁREA DO TERRENO:</p>	
<p>TERRENO</p> <p>CROQUI DE LOCALIZAÇÃO DAS JAZIDAS DE DMT</p> <p>– CROQUI DA REFINARIA ATÉ A USINA</p> <p>– CROQUI DA USINA ATÉ A OBRA</p>		<p>INSC. CADASTRAL:</p>	
<p>VOIP RESPONSÁVEL TÉCNICO</p> <p>SOLUÇÕES MUNICIPAIS ELVES NAVES DE OLIVEIRA</p>		<p>CAU: A 36373-1</p> <p>Elves Naves de Oliveira</p> <p>ARQUITETO E URBANISTA</p> <p>CAU 436373-1</p>	
<p>AUTOR DO PROJETO</p> <p>ELVES NAVES DE OLIVEIRA</p>		<p>CAU: A 36373-1</p> <p>Elves Naves de Oliveira</p> <p>ARQUITETO E URBANISTA</p> <p>ISS: CAU 436373-1</p>	
<p>PROPRIETÁRIO</p> <p>Município de Paraisópolis – MG</p>		<p>CNPJ: 18.025.965/0001-02</p>	
<p>INSS</p>		<p>CREA</p>	
<p>PREFEITURA</p>			