

TRAV. LUIZ PEREIRA DA ROSA E TRAV. ANARDINO RIBEIRO DE ALMEIDA- PAVIMENTAÇÃO (seção 1)
ESCALA 1/250

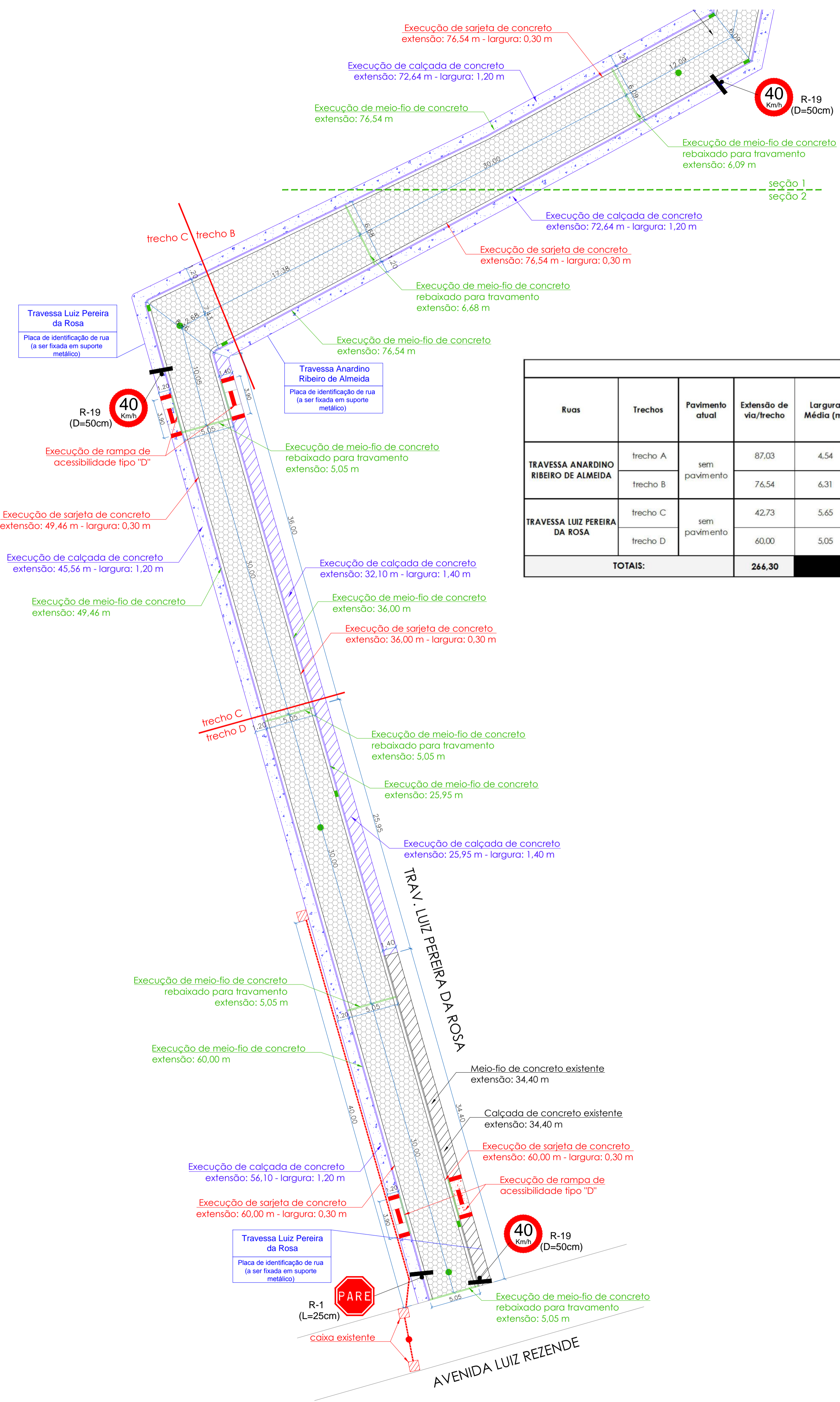

TRAV. LUIZ PEREIRA DA ROSA E TRAV. ANARDINO RIBEIRO DE ALMEIDA- PAVIMENTAÇÃO (seção 2)
ESCALA 1/250

LEGENDA:

- meio-fio de concreto existente
- meio-fio de concreto a executar
- meio-fio rebaixado a executar
- ▨ calçada de concreto existente
- ▨ calçada de concreto a executar (1,20 m)
- ▨ calçada de concreto a executar (1,40 m)
- ▨ demolição de calçada para execução de rampa de acessibilidade tipo "D"

PAVIMENTAÇÃO EM BLOQUETE											
Ruas	Trechos	Pavimento atual	Extensão de via/trecho	Largura Média (m)	Área total da via (m ²)	Comp. sarjeta de concreto a executar (m)	Área sarjeta de concreto a executar (m ²)	Área a pavimentar (m ²) total - sarjeta	MEIO-FIO DE CONCRETO - calçada + rampa + travamento (m)	CAÇADA DE CONCRETO 1,20 M- extensão (m)	CAÇADA DE CONCRETO 1,40 M- extensão (m)
TRAVESSA ANARDINO RIBEIRO DE ALMEIDA	trecho A	sem pavimento	87,03	4,54	394,99	174,06	52,22	342,77	187,12	166,26	-
	trecho B	sem pavimento	76,54	6,31	483,12	153,08	45,92	437,20	171,12	145,28	-
TRAVESSA LUIZ PEREIRA DA ROSA	trecho C	sem pavimento	42,73	5,65	241,21	85,46	25,64	215,57	90,51	45,56	32,10
	trecho D	sem pavimento	60,00	5,05	303,00	120,00	36,00	267,00	135,15	56,10	25,95
TOTALS:			266,30		1.422,32	532,60	159,78	1.262,54	583,90	413,20	58,05

Implantação de pavimentação em vias públicas urbanas no Município de Paraisópolis

FOLHA 5/6

PROPRIETÁRIO: Município de Paraisópolis - MG

CATEGORIA DE USO: DIVERSAS VIAS DO MUNICÍPIO

AV./RUA/TRV.: Travessa Luiz Pereira da Rosa e Travessa Anardino Ribeiro de Almeida

QUADRA: LOTE:

LOTEAMENTO: BAIRRO: Distrito dos Costas CIDADE: Paraisópolis - MG

DECLARO que a aprovação do projeto pela Prefeitura não implica no reconhecimento do direito de propriedade do terreno.

CONTRATO DE REPASSE - 1062.759-02/2018

Implantação de Pavimentação na Travessa Luiz Pereira da Rosa e Travessa Anardino Ribeiro de Almeida - PARAIÓPOLIS, MG

ÁREA DO TERRENO: INSC. CADASTRAL:

RESPONSÁVEL TÉCNICO: ELVES NAVES DE OLIVEIRA ARQUITETO E URBANISTA CREA 26073-1

CAU: A 36373-1

AUTOR DO PROJETO: ELVES NAVES DE OLIVEIRA ARQUITETO E URBANISTA CREA 26073-1

ISS: CAU: A 36373-1

PROPRIETÁRIO: Município de Paraisópolis - MG

CNPJ: 18.025.965/0001-02

INSS CREA

PREFEITURA