

ACO	N	DIAM (mm)	QUANT (Barras)	UNIT (cm)	C:TOTAL (cm)
CA60	1	5,0	4	288	1152
	2	5,0	614	128	78692
	3	5,0	2	288	536
	4	5,0	2	228	436
	5	5,0	2	223	446
	6	5,0	2	248	496
	7	6,3	5	248	455
	8	8,0	4	378	1512
	9	8,0	12	800	9600
	10	10,0	4	571	2284
CA50	11	10,0	14	178	2464
	12	10,0	4	1067	4268
	13	10,0	4	1042	4168
	14	10,0	6	1200	7200
	15	10,0	6	610	1220
	16	10,0	2	1070	2140
	17	10,0	2	1045	2090
	18	10,0	2	196	392
	19	10,0	2	251	502
	20	10,0	2	630	1260
CA60	21	10,0	2	1120	2240
	22	10,0	2	230	460
	23	10,0	4	395	1580
	24	10,0	4	562	1124
	25	10,0	6	285	1710
	26	10,0	6	325	650
	27	10,0	2	405	810
	28	10,0	2	851	5108
	29	10,0	2	803	1606
	30	10,0	2	255	510
CA60	31	12,5	4	4788	11336
	32	12,5	4	284	1136
	33	12,5	1	310	310
	34	12,5	1	678	678

Resumo do aço

ACO	DIAM (mm)	C:TOTAL (m)	PESO (kg)
CA50	6,3	4,6	1,1
CA50	8,0	111,2	43,8
CA50	10,0	437,9	269,9
CA50	12,5	69,2	66,6
CA60	5,0	816,8	125,9
PESO TOTAL (kg)			487,3
CAS0			381,5
CAB0			125,9

Volume de concreto (C-25) = 12,46 m³
 Área de forma = 149,58 m²

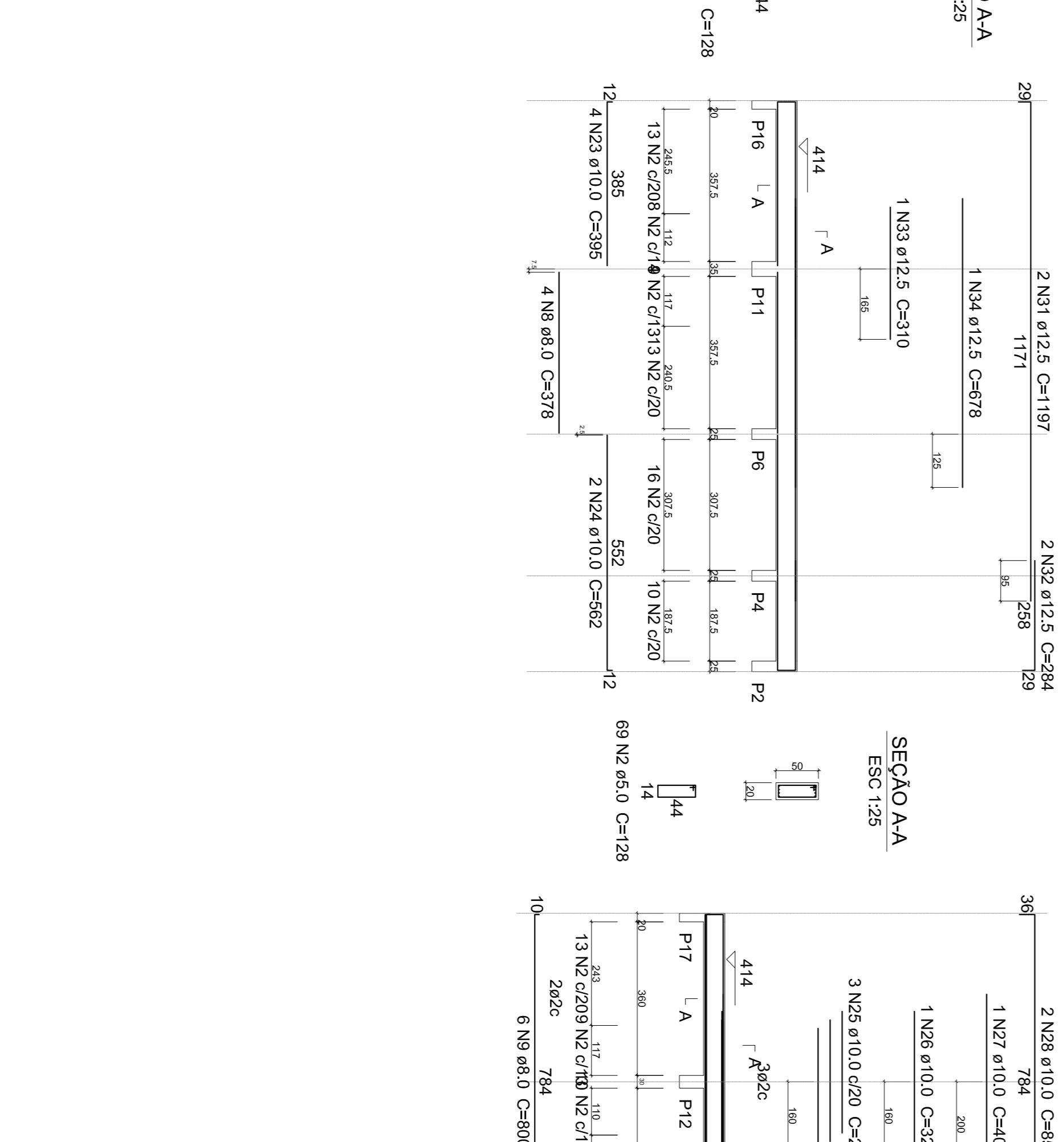
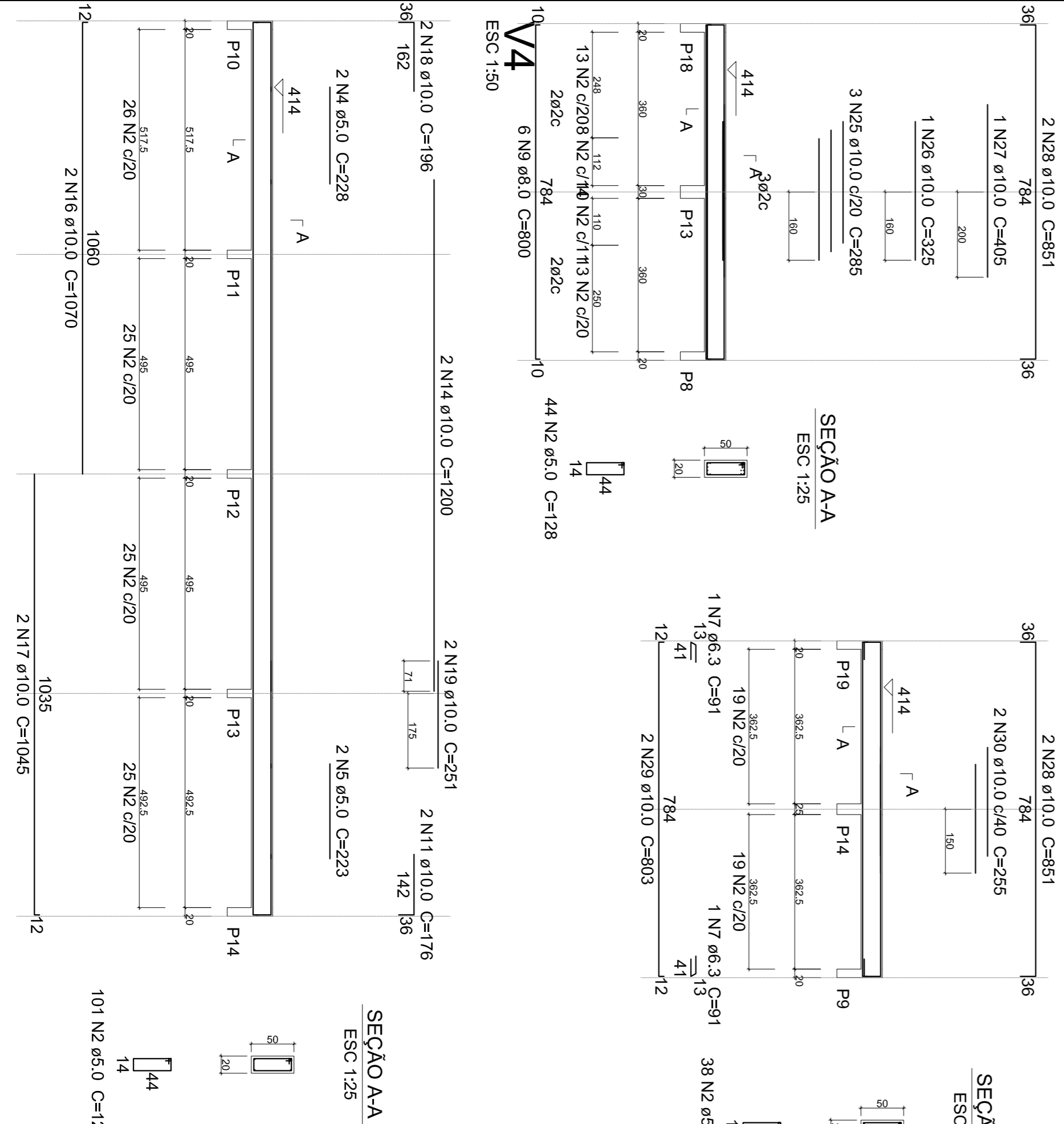
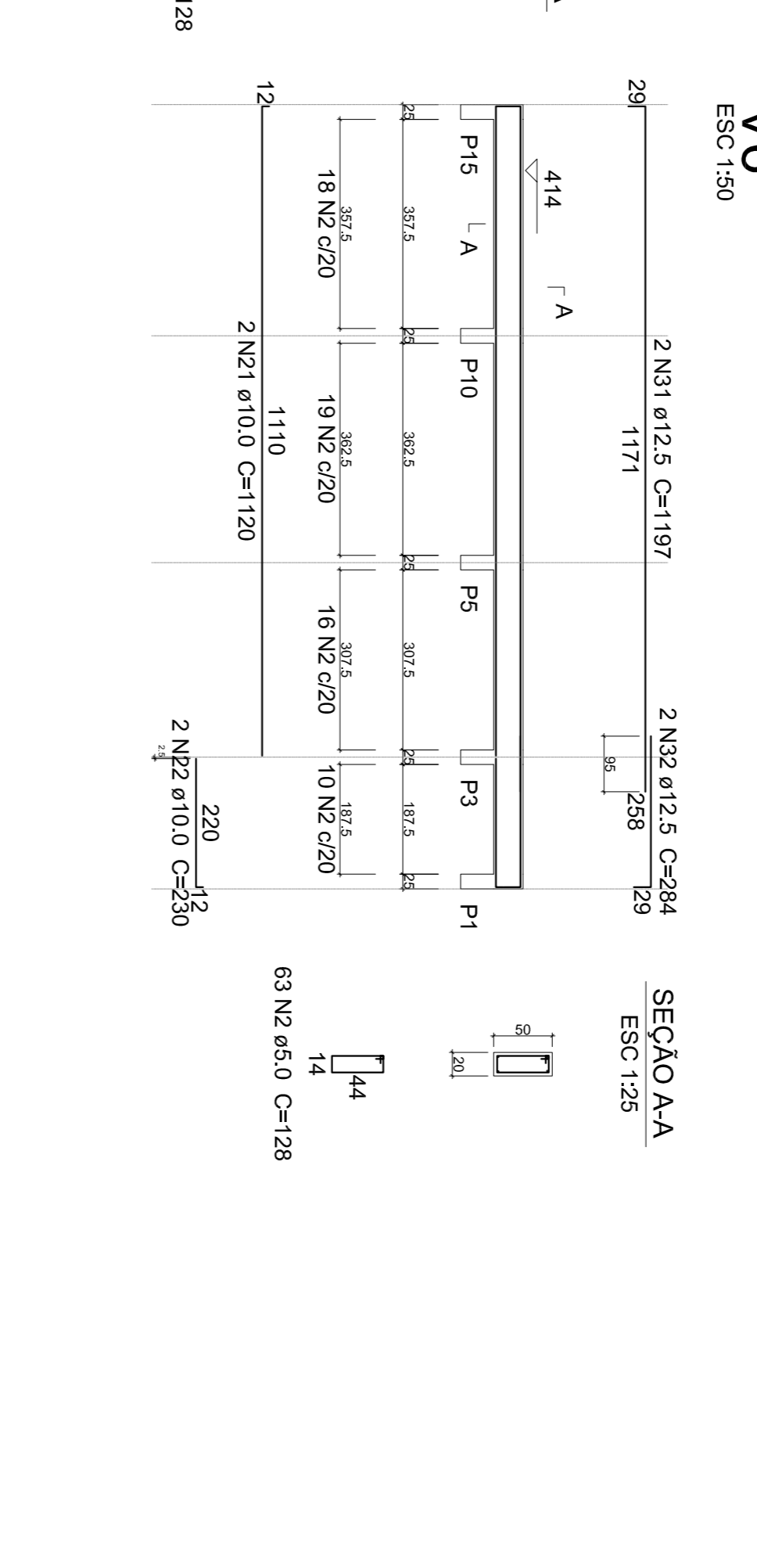
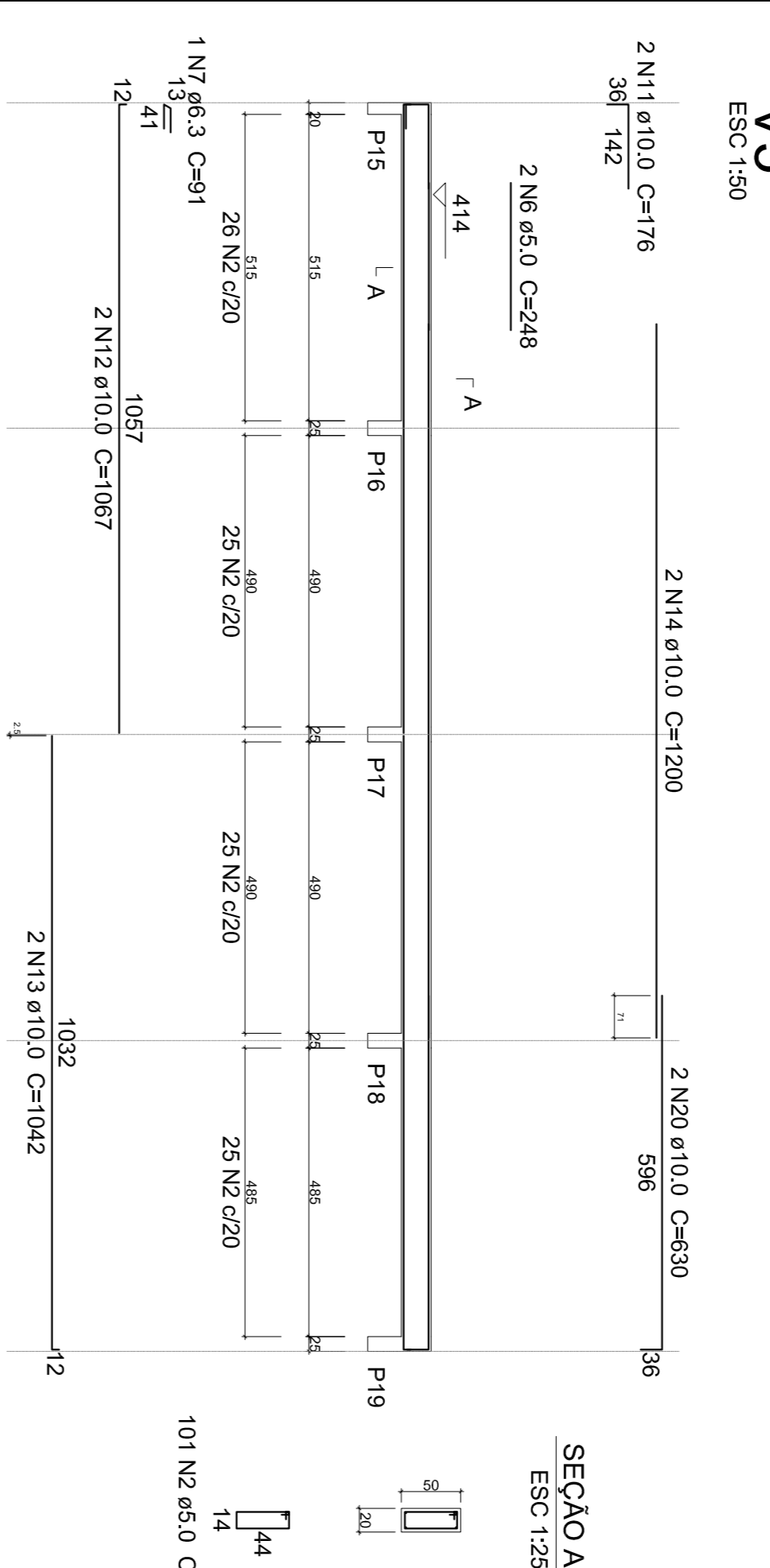

PREFEITURA PREFEITURA		REQUERENTE RESPONSÁVEL TÉCNICO LEANDRO SANTANA DE SOUZA CREA: 183648/D ISS: 183648/D		PROJETO AMPLIAÇÃO DA ESCOLA MUNICIPAL BUENO DE PANA PROJETO ESTRUTURAL CATEGORIA DE USO: Escola Municipal AV./RUA/TR.V.: Praça Coronel José Vieira, 38 QUADRA: LOTE: BAIRRO: Centro CIDADE: Paraisópolis - MG		FOLHA 5/5	
TERRENO SITUAÇÃO S/ESCALA TOTAL: 196,42 m²		EDIFICAÇÃO ÁREA A SER CONSTRUÍDA: 196,42 m² TOTAL: 196,42 m²		ÁREA DO TERRENO: INSC. CADASTRAL:		Declaro que a aprovação do projeto pela Prefeitura não implica no reconhecimento do direito de propriedade do terreno.	
PROPRIETÁRIO Município de Paraisópolis - MG		ISS: 18,023.965/0001-02		CREA: 183648/D		CREA: 183648/D	