

Campo de Futebol

PLANTA BAIXA PISTA DE CORRIDA/CAMPO DE FUTEBOL
ESCALA 1/250

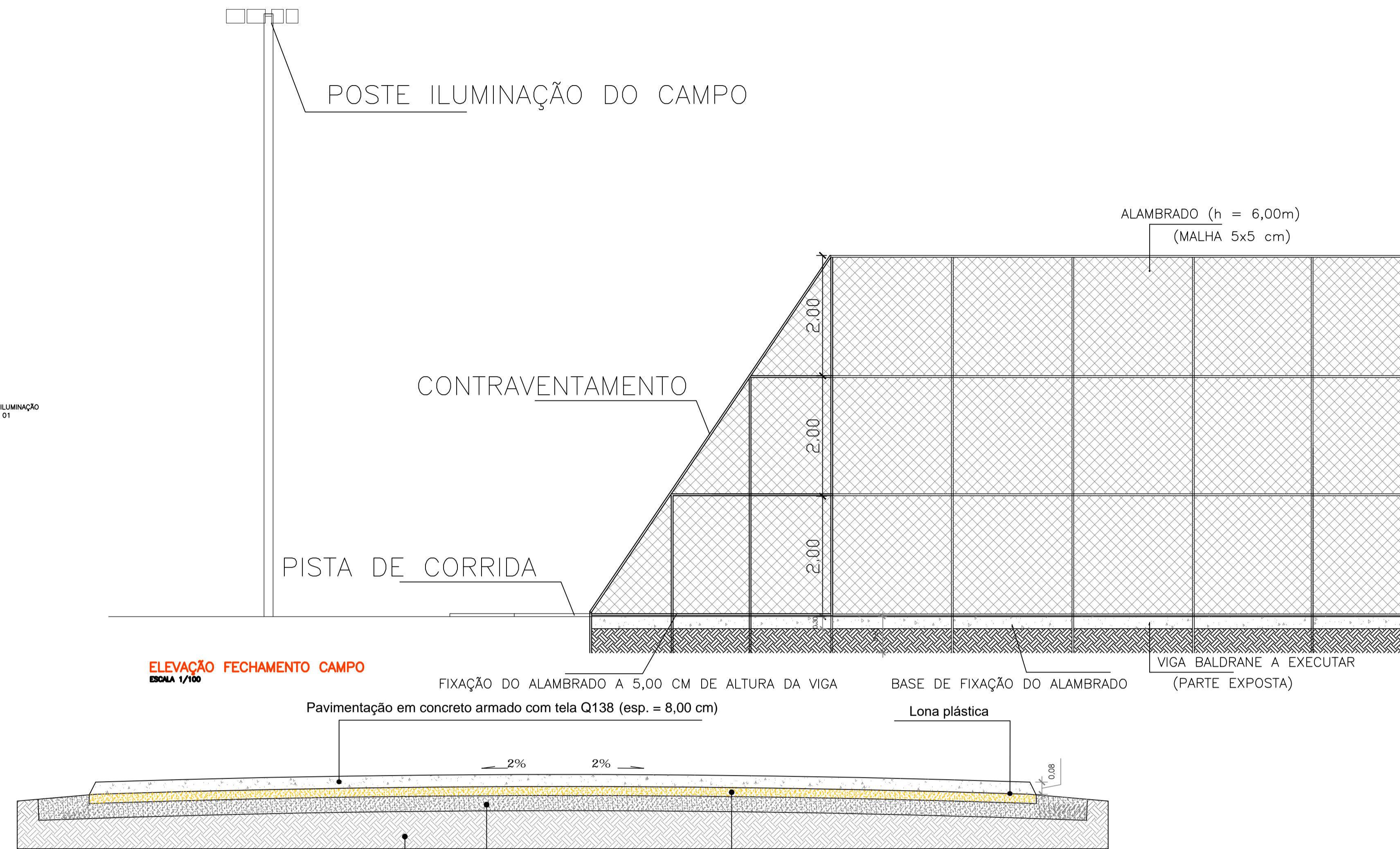

SEÇÃO TRANSVERSAL PISTA DE CORRIDA ESCALA 1/20

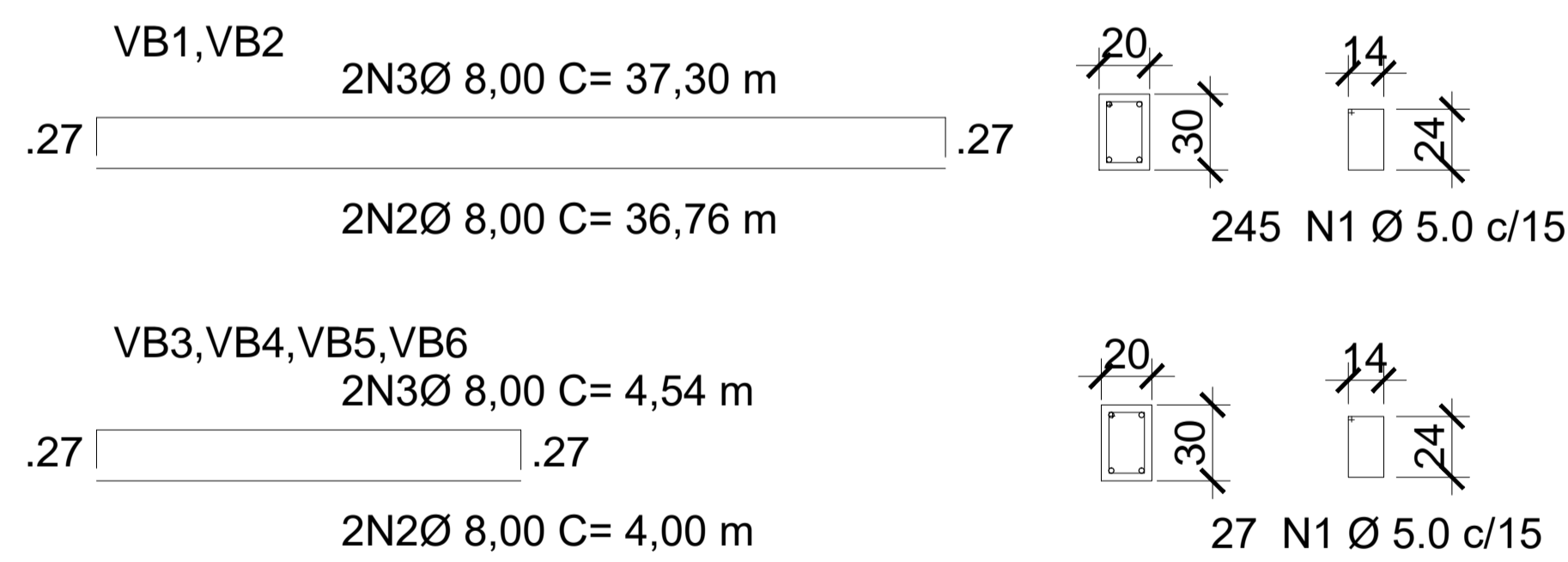

ELEMENTO	AÇO						FORMA	CONCRETO
	AÇO	N	DIAM.	QUAN.	CUMP.	Q.TOTAL		
VB1,VB2	60	1	5.0 MM	490	0,76M	372,40	-	4,41m3
	50	2	8.0 MM	4,0	37,3M	149,2		
	50	3	8.0MM	4,0	36,76M	147,0		
VB3,VB4,VB5,VB6	60	1	5.0 MM	108	0,76M	82,08	-	0,96m3
	50	2	8.0 MM	8,0	4,54M	36,32M		
	50	3	8.0MM	8,0	4,00M	32,00M		
TOTAL						-	5,37m3	
	AÇO		DIAM.	C. TOTAL	PESO(KG)	PESO TOTAL		
	CA50		8.0MM	364,52M	0,39KG/M	142,16 KG		
	CA60		5.0MM	454,48M	0,15KG/M	68,17 KG		

PROJETO VIGA BALDRAME - FECHAMENTO DO CAMPO
8/ESCALA

Melhorias no Parque Antônio Felix (Pernilongão) Pista de Corrida e Campo de Futebol		FOLHA 2/7
PROJETO		
PROPRIETÁRIO: Município de Paraisópolis - MG		
CATEGORIA DE USO: RECREATIVO E TURISTICO		
AV./RUA/TRV.:	Parque Antônio Felix "Pernilongão"	QUADRA: LOTE:
LOTEAMENTO:	BAIRRO: CENTRO	CIDADE: Paraisópolis - MG
EDIFICAÇÃO		ÁREA DO TERRENO:
ÁREA A SER CONSTRUÍDA		Declaro que a aprovação do projeto pela Prefeitura não implica no reconhecimento do direito de propriedade do terreno.
TOTAL		INSC. CADASTRAL:
REQUERENTE		ÁREA DO TERRENO:
TERRENO		INSC. CADASTRAL:
CONTRATO DE REPASSE - 1068.774-79/2019 APOIO A PROJETOS DE INFRAESTRUTURA TURISTICA - Melhorias no Parque Antônio Felix "Pernilongão" - PARAIÓPOLIS, MG		RESPONSÁVEL TÉCNICO
VOIPI SOLUÇÕES MUNICIPAIS		ELVES NAVES DE OLIVEIRA
AUTOR DO PROJETO		RRV VINCULADA
ELVES NAVES DE OLIVEIRA		SI10064026R02CT001
PROPRIETÁRIO		CAU: A 36373-1
Município de Paraisópolis - MG		ISS:
		CNPJ: 18.025.965/0001-02
PREFEITURA		INSS
		CREA