

DETALHES EM PLANTA DOS NOVOS POSTES DE ILUMINAÇÃO
ESCALA 1/50

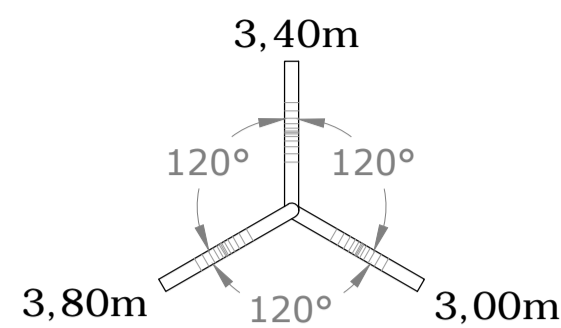

DETALHES EM ELEVÇÃO DOS NOVOS POSTES DE ILUMINAÇÃO
ESCALA 1/50

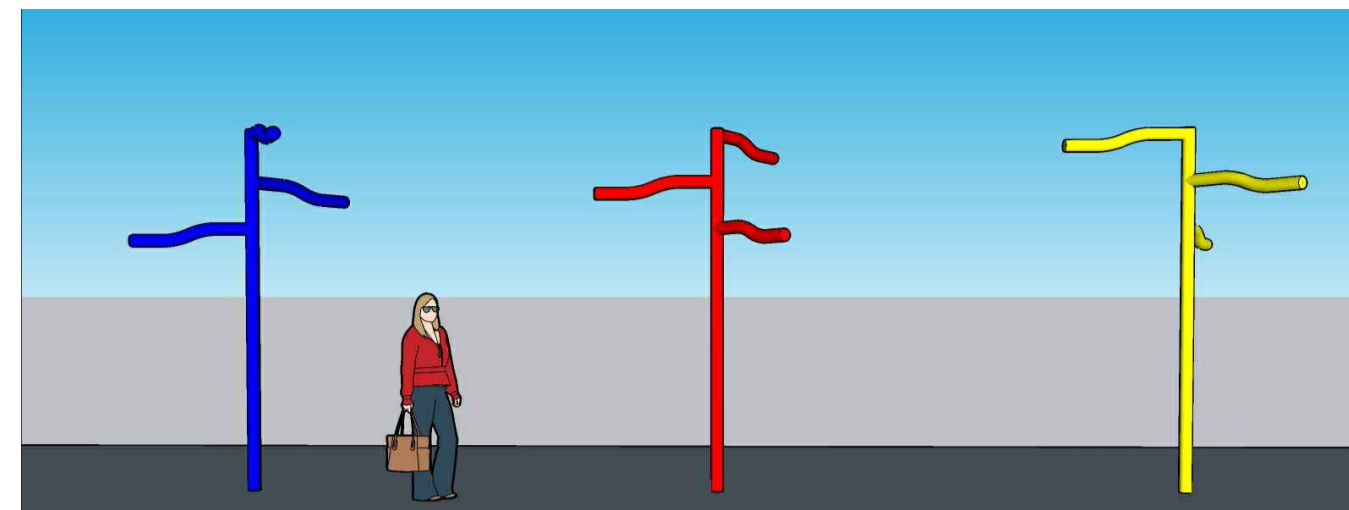
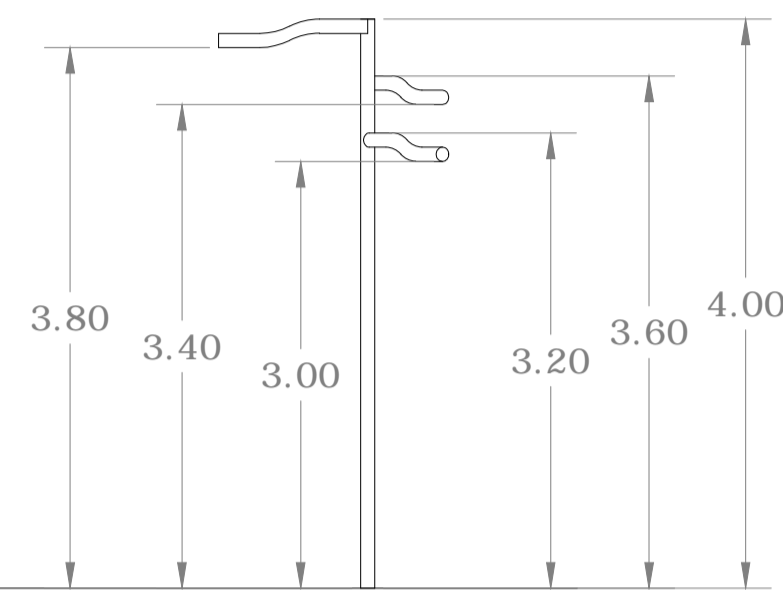

DETALHE EM ELEVÇÃO DOS NOVOS POSTES DE ILUMINAÇÃO
S/ESCALA



luminária pública LED com corpo em alumínio preto e potência de 100W
S/ESCALA

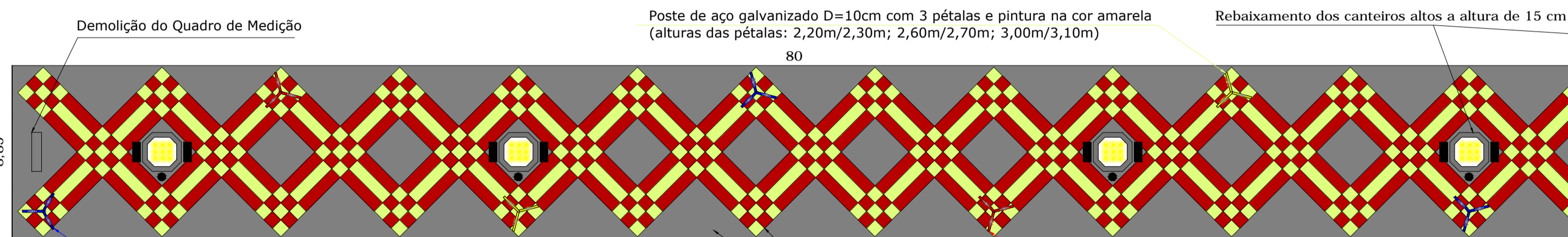

PLANTA BAIXA DE REFORMA (CALÇADÃO SÃO JOSÉ)
ESCALA 1/200

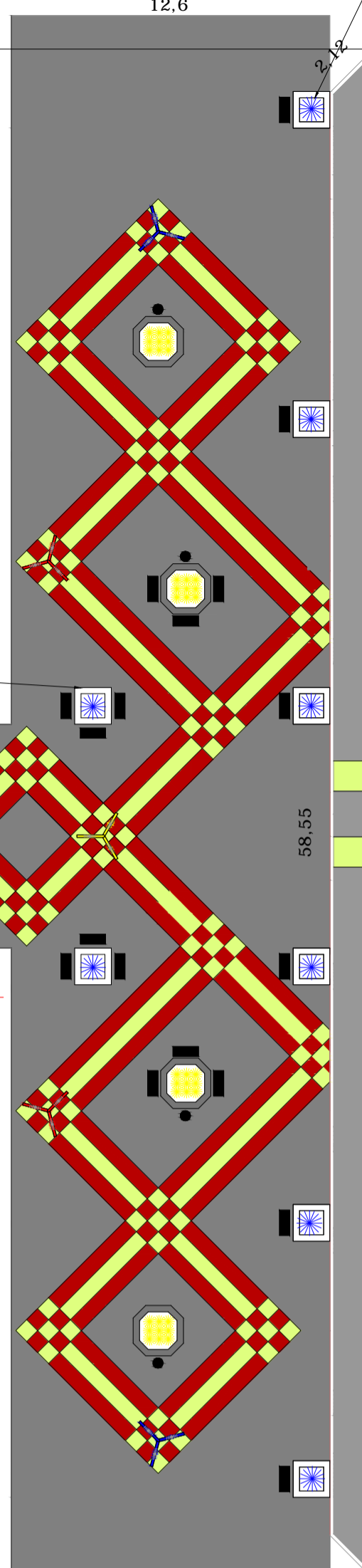

Demolição do Quadro de Medição
Poste de aço galvanizado D=10cm com 3 pétalas e pintura na cor amarela (alturas das pétalas: 2,20m/2,30m; 2,60m/2,70m; 3,00m/3,10m)
Rebaixamento dos canteiros altos a altura de 15 cm
Poste de aço galvanizado D=10cm com 3 pétalas e pintura na cor azul (alturas das pétalas: 2,20m/2,30m; 2,60m/2,70m; 3,00m/3,10m)
Poste de aço galvanizado D=10cm com 3 pétalas e pintura na cor vermelha (alturas das pétalas: 2,20m/2,30m; 2,60m/2,70m; 3,00m/3,10m)

Aplicação de resina acrílica sobre pintura das peças de ladrilho hidráulico (Novacor)

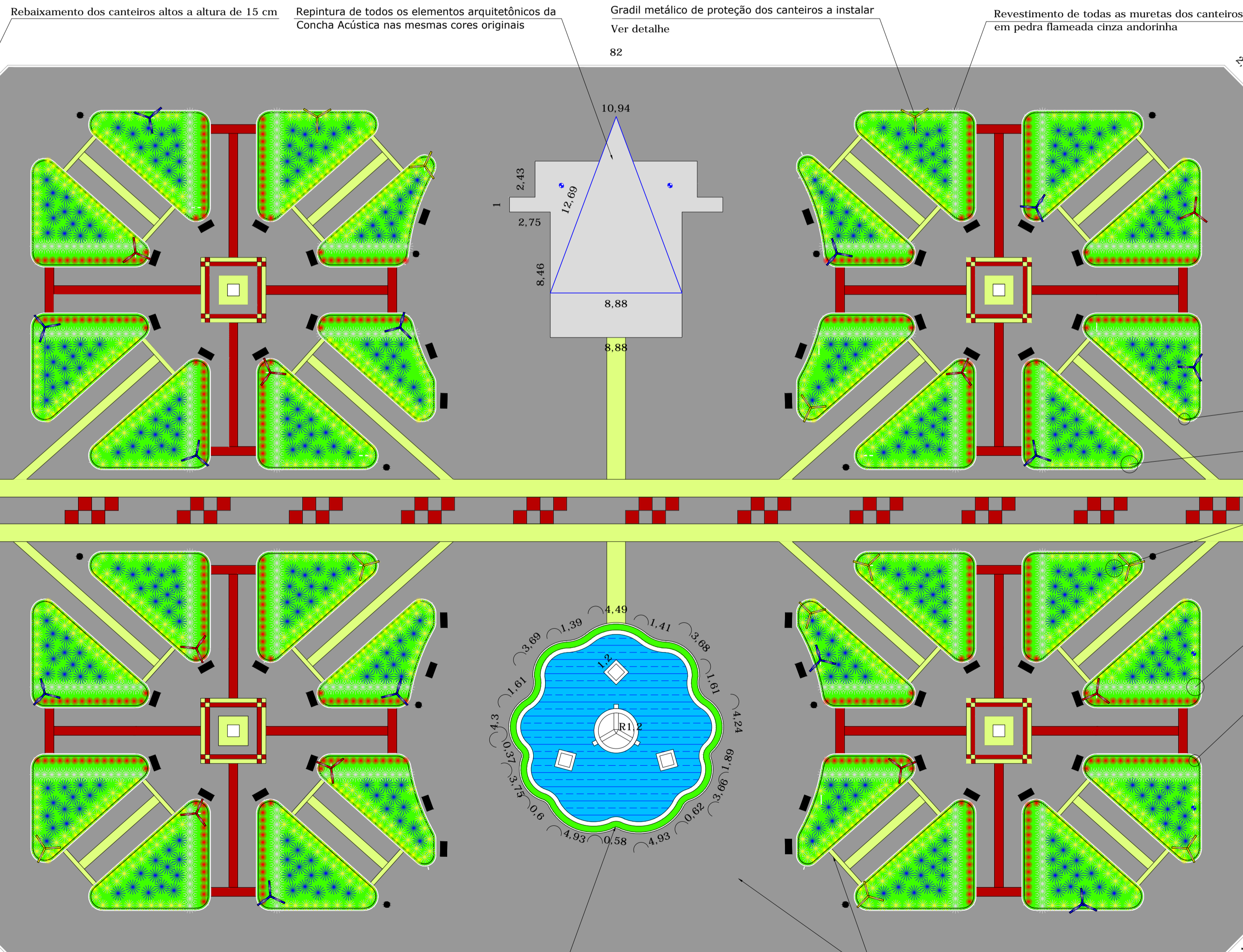

PLANTA BAIXA DE REFORMA (PRAÇA)
ESCALA 1/200

Repintura de todos os elementos arquitetônicos da Fonte Luminosa nas mesmas cores originais

Aplicação de resina acrílica sobre pintura das peças de ladrilho hidráulico (Novacor)

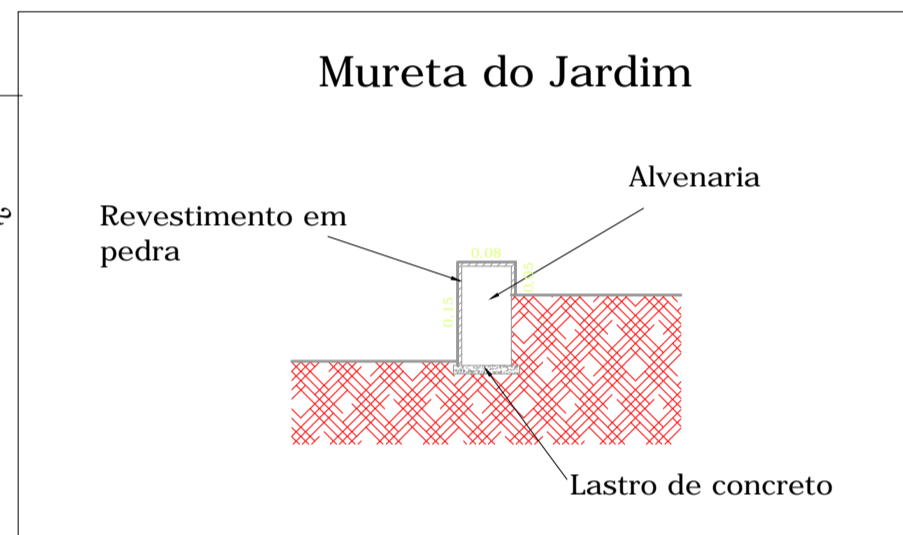

Mureta do Jardim

Grade Em Ferro Fundido
Cerca Jardim Sacada Varanda
24x86cm



- Frésias amarelas - 188,85 m2
- Mini-margaridas brancas - 220,95 m2
- Hortênsias - 440,53 m2
- Damas-da-noite (arbusto) - 448 mudas
- Dracenas vermelhas - 384 mudas
- Banco madeira e aço - 80 uni
- Lixeira madeira e aço - 20 uni



Quantitativos:

- Piso Milano Vermelho: 356,19m²
- Piso Milano Amarelo: 241,13m²
- Piso Milano Cinza: 6.404,72m²
- Piso Plurigoma Preto: 171,71m²
- Total de piso: 7.173,75 m²

PROJETO		REFORMA DA PRAÇA CEL. JOSÉ VIEIRA		FOLHA ÚNICA	
PROPRIETÁRIO: Município de Paraisópolis - MG					
CATEGORIA DE USO: Espaço Público					
AV./RUA/TRV.:		QUADRA:		LOTE:	
LOTEAMENTO:		BAIRRO: Centro		CIDADE: Paraisópolis - MG	
EDIFICAÇÃO		ÁREA A SER REFORMADA (CALÇADÃO)		1483,53 m ²	
		ÁREA A SER REFORMADA (PRAÇA)		5100,00 m ²	
TOTAL				6583,53 m ²	
SITUAÇÃO S/ESCALA		ÁREA DO TERRENO:			
REQUERENTE		INSC. CADASTRAL:			
PREFEITURA		RESPONSÁVEL TÉCNICO			
		VOLUPI SOLUÇÕES MUNICIPAIS		ELVES NAVES DE OLIVEIRA	
AUTOR DO PROJETO		ELVES NAVES DE OLIVEIRA		CAU: A36373-1	
PROPRIETÁRIO		Município de Paraisópolis - MG		ISS: CAU: A36373-1	
				ISS: CNPJ: 18.025.965/0001-02	
INSS		CREA			