

LEGENDA	
J1 =	2,00 x 1,20
J2 =	2,00 x 0,60
P1 =	0,80 x 2,10
P2 =	1,00 x 2,10

DIAGRAMA DE COBERTURA E LOCAÇÃO

Esc. 1:200

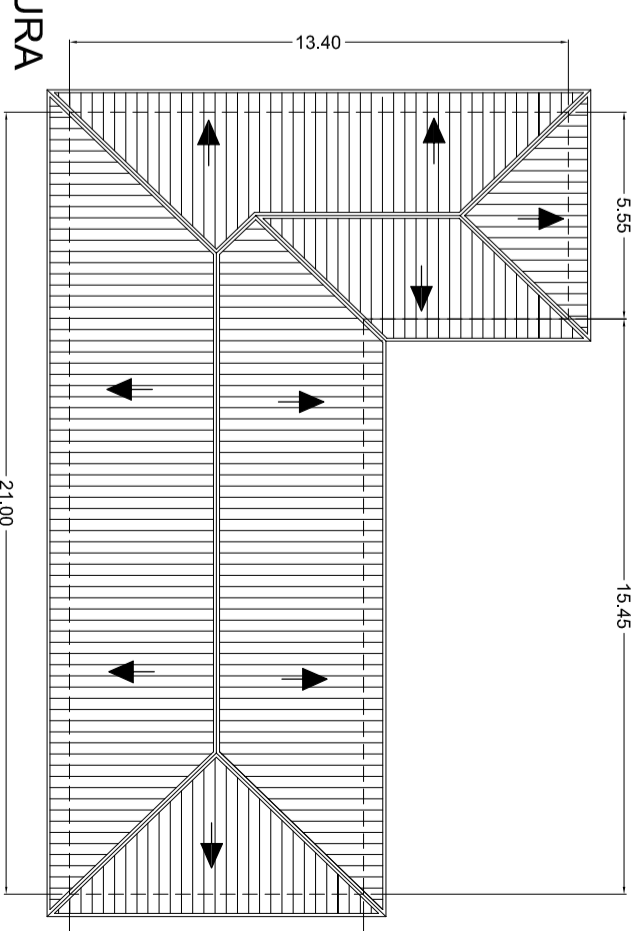

PROJETO

AMPLIAÇÃO DA ESCOLA MUNICIPAL BUENO DE PAIVA PROJETO ARQUITETÔNICO		FOLHA 1/5	
PROPRIETÁRIO: Município de Paraisópolis – MG		QUADRA:	LOTE:
CATEGORIA DE USO: Escola Municipal		BAIRRO: Centro	CIDADE: Paraisópolis – MG
AV./RUA/TRV.: Praça Coronel José Vieira, 38			
LOTAMENTO:			

REQUERENTE

TERRENO		EDIFICAÇÃO	
SITUAÇÃO S/ESCALA	ÁREA DO TERRENO:	ÁREA A SER CONSTRUÍDA	196,45 m ²
	INSC. CADASTRAL:	TOTAL	196,45 m ²
RESPONSÁVEL TÉCNICO		Declaro que o aprovação do projeto pela Prefeitura não implica no reconhecimento do direito de propriedade do terreno.	
VOP LEANDRO SANTANA DE SOUZA SOLUÇÕES MUNICIPAIS AUTOR DO PROJETO		CREA: 183648/D	ISS:
LEANDRO SANTANA DE SOUZA PROPRIETÁRIO		CREA: 183648/D	ISS:
Município de Paraisópolis – MG		CNPJ: 18.025.965/0001-02	

PREFEITURA

INSS	CREA
PREFEITURA	