

Avenida São Vicente de Paula

← SOBE

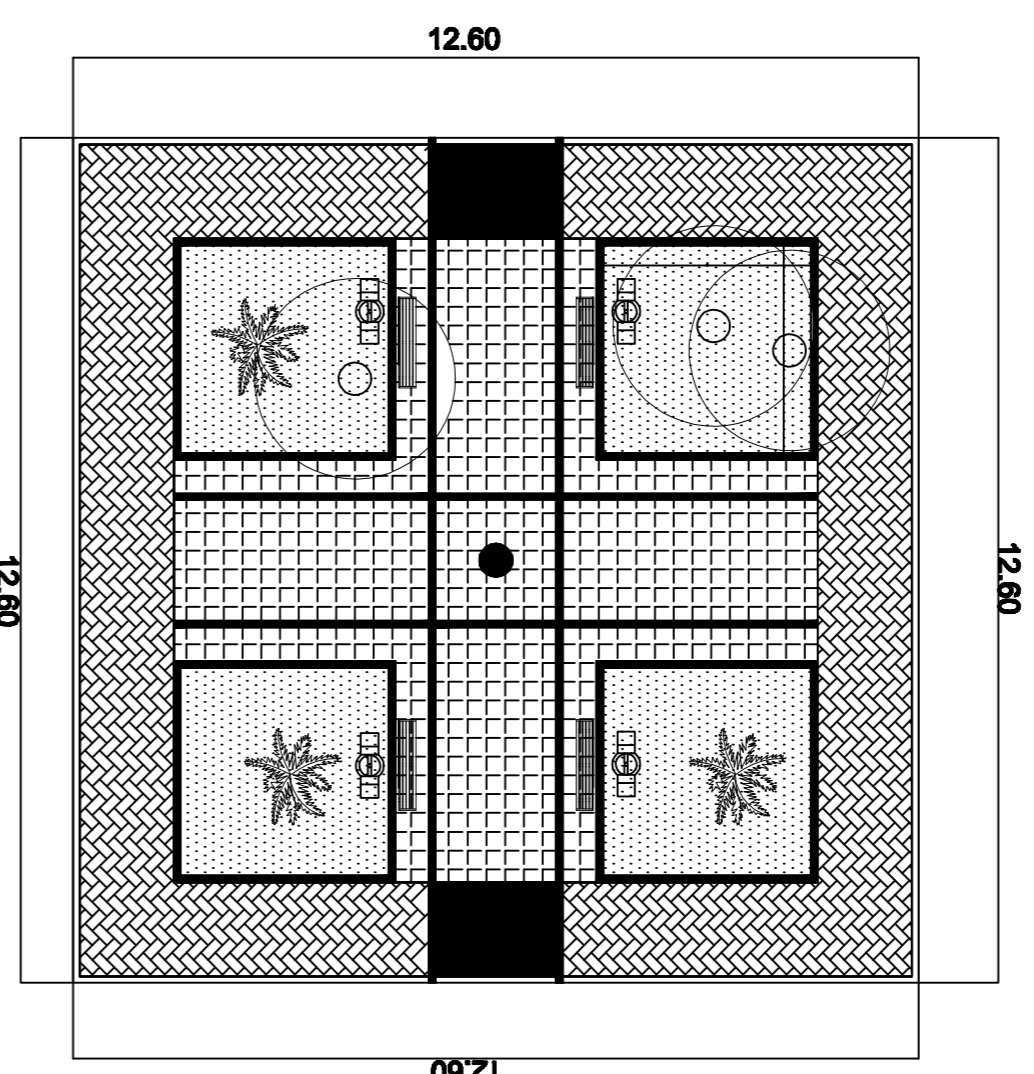

Avenida São Vicente de Paula

← SOBE

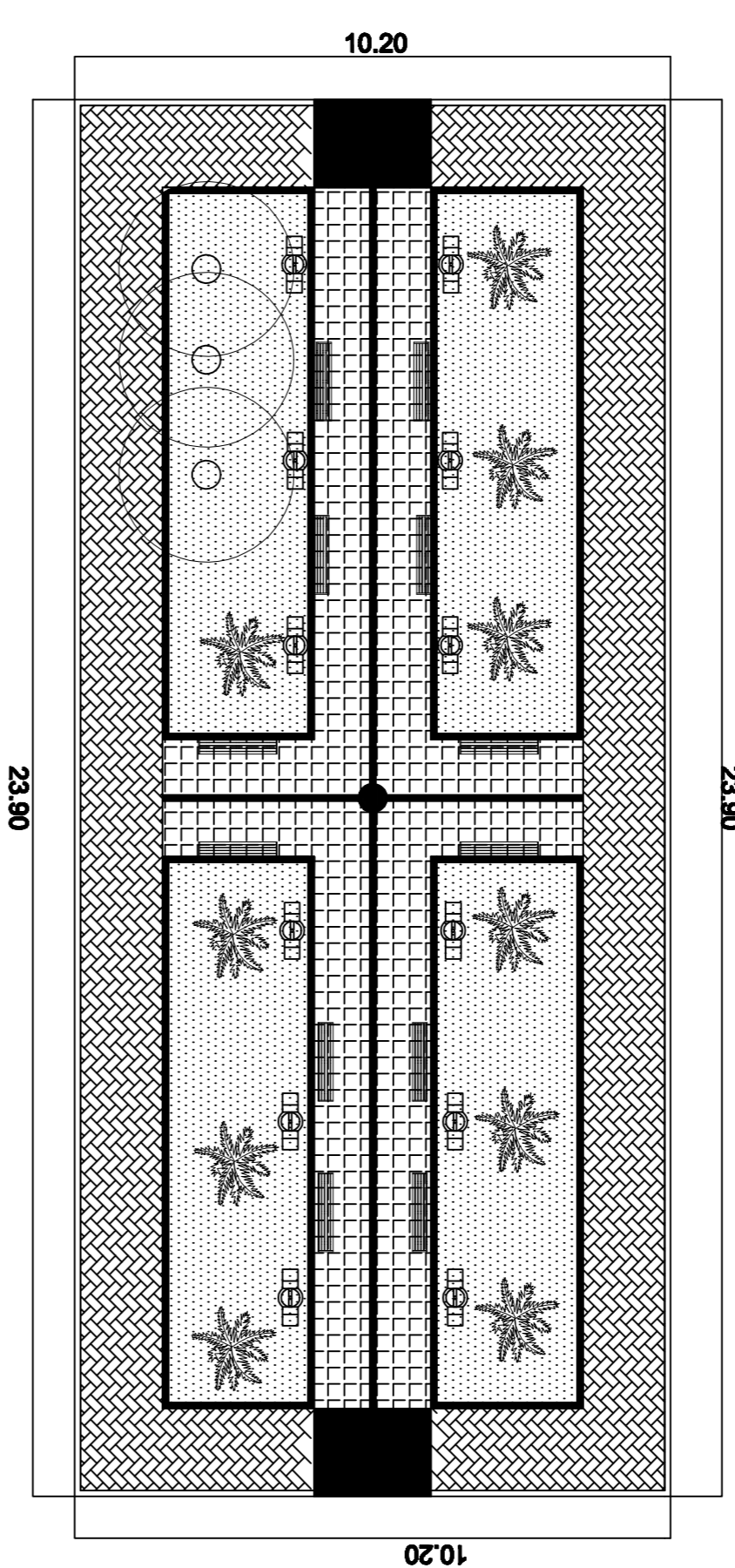

Avenida São Vicente de Paula

← SOBE

Avenida São Vicente de Paula

← SOBE

### LEGENDA



Palmeira

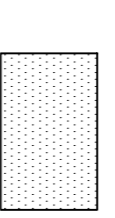

Grama Esmeralda



Busto ou Estátua



Luminária



Banco de praça

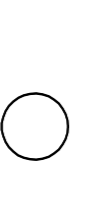

Árvore existente

CANTEIRO 1	
Piso intertravado de concreto	M2 57,10
Lajota de concreto ou hidráulico	57,60
Grama	38,50
Palmeiras	3 unid.
Luminárias	4 unid.
Rampa de acesso cadelante e pintura melc-fio	2 unid. 60 m

CANTEIRO 2	
Piso intertravado de concreto	M2 93,30
Lajota de concreto ou hidráulico	56,20
Grama	88,80
Palmeiras	10 unid.
Luminárias	12 unid.
Rampa de acesso cadelante e pintura melc-fio	2 unid. 100 m

## Projeto Praça Vicente de Paula

### Prefeitura Municipal de Paraisópolis

Projeto Praça Canteiros da Av. Vicente de Paula

Local: Avenida Vicente de Paula, Bairro Centro, Paraisópolis.

Responsável Técnico:

**Erilka Santos**  
Arquiteta e Urbanista

**FOLHA 1**