

## ANEXO X – ESPECIFICAÇÃO DA ÁREA PARA TOMBAMENTO DO NÚCLEO HISTÓRICO DO CENTRO DE PARAISÓPOLIS

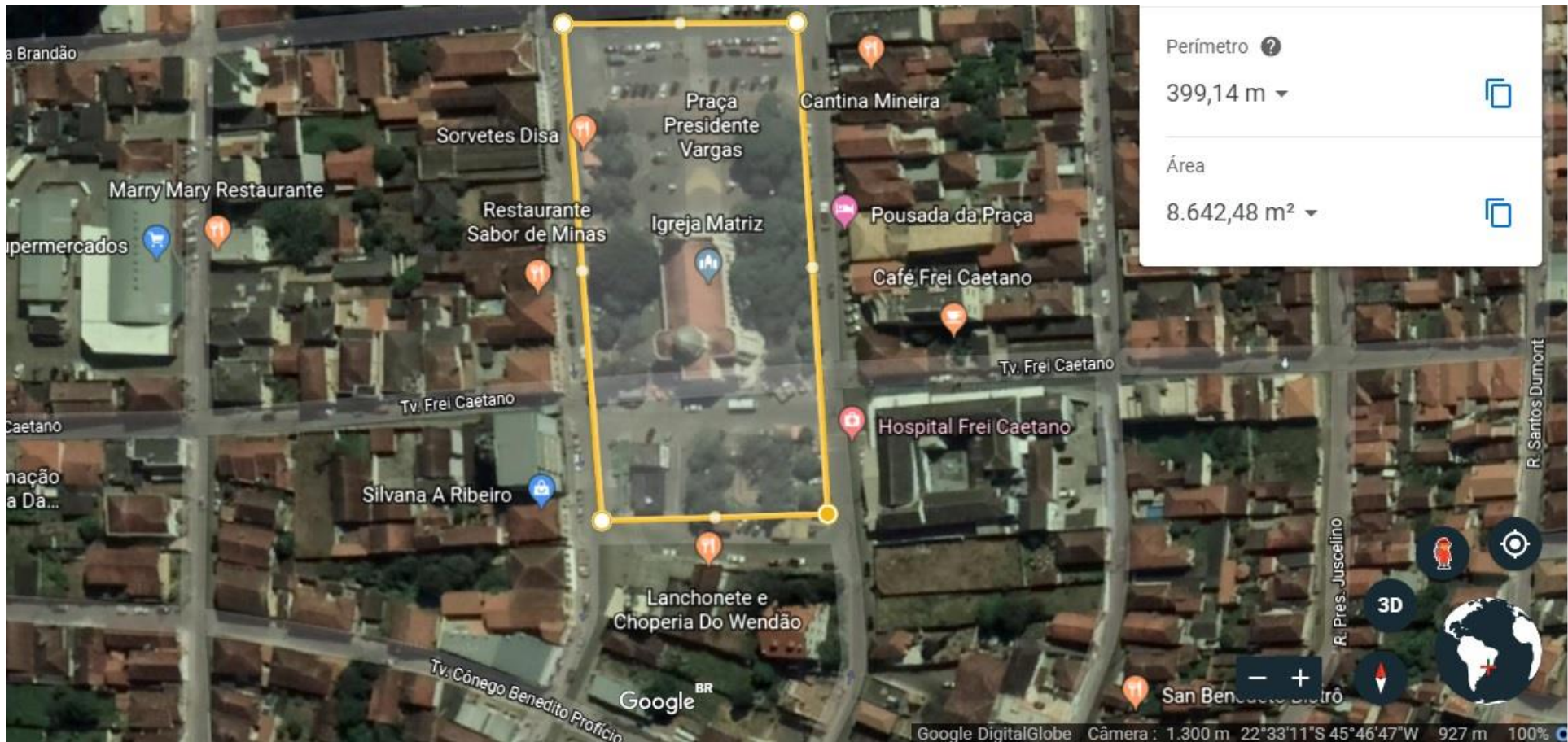

A área do Núcleo Histórico do Centro de Paraisópolis tem início na Praça Monsenhor Dutra, passando pela Rua Marechal Deodoro; compreendendo a Praça Getúlio Vargas e a Igreja Matriz, onde contornando a mesma, chega-se à Rua Dr. Simões de Almeida; finalizando novamente na Praça Monsenhor Dutra.

Paraisópolis/MG, 29 de abril de 2019.

**Leandro Endrigo Alves Carvalho**  
**Pregoeiro**