

- ### LEGENDA SETORIZAÇÃO
- BARES / RESTAURANTES / CAFÉ / SORVETERIA
 - LOJAS DIVERSAS
 - ALIMENTAÇÃO
 - PRODUTOS ARTESANAIS / ARMARINHO / PRESENTES
 - HORTIFRUTI GRANELEIROS
 - AÇOUQUES E FRIOS
 - APOIO
 - ASSENTOS TÉRREO E MEZANINO

1 **TÉRREO - SETORIZAÇÃO**
1 : 100

2 **MEZANINO - SETORIZAÇÃO**
1 : 100

REFORMA DO MERCADO MUNICIPAL DE PARAISÓPOLIS		FOLHA 01
PROJETO	PROPRIETÁRIO: PREFEITURA MUNICIPAL DE PARAISÓPOLIS / MG	
	CATEGORIA DE USO: ESPAÇO PÚBLICO	
REQUERENTE	AV. / RUA / TRAV.: RUA SÃO JOSÉ, 425	
	LOTEAMENTO: CENTRO	BAIRRO: CENTRO
		CIDADE: PARAISÓPOLIS / MG
EDIFICAÇÃO	ÁREA DA EDIFICAÇÃO	
	À REFORMAR	1420,95
	À CONSTRUIR	191,86
		ÁREA TOTAL EDIFICADA: 1612,81
NVE NOITE VEDADO ENGENHARIA		OS DIREITOS AUTORAIS DESTA PROJETO PERTENCEM AOS ARQUITETOS NOS TERMOS DA LEI Nº 5968 DE 14/12/1973
AUTOR E RESPONSÁVEL TÉCNICO PELO PROJETO: ARQUITETA JULIANA APARECIDA DA SILVA		
PROPRIETÁRIO: PREFEITURA MUNICIPAL DE PARAISÓPOLIS		CAU: A218823-6 ISS: 10.050

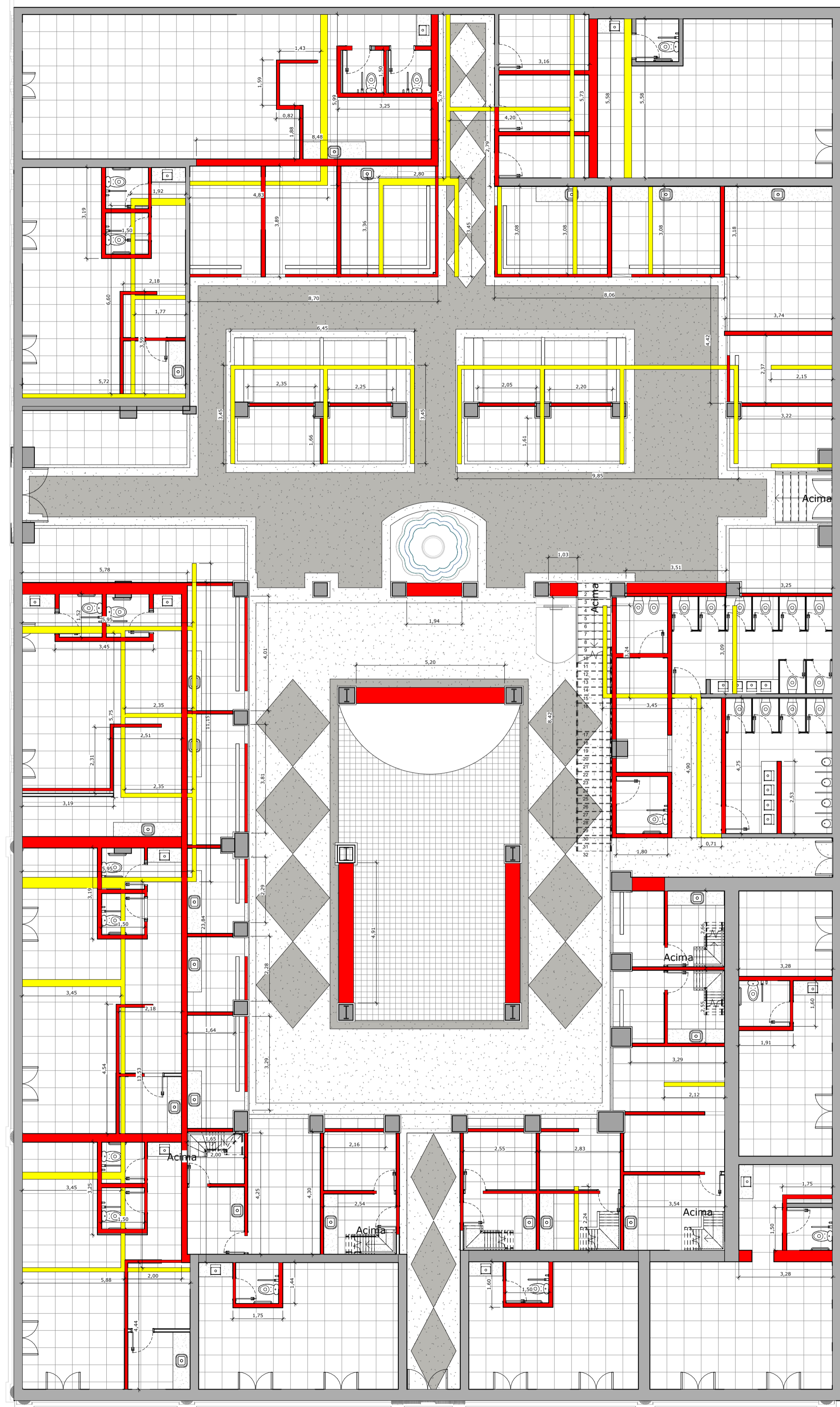

1 PAV. TÉRREO
1 : 100

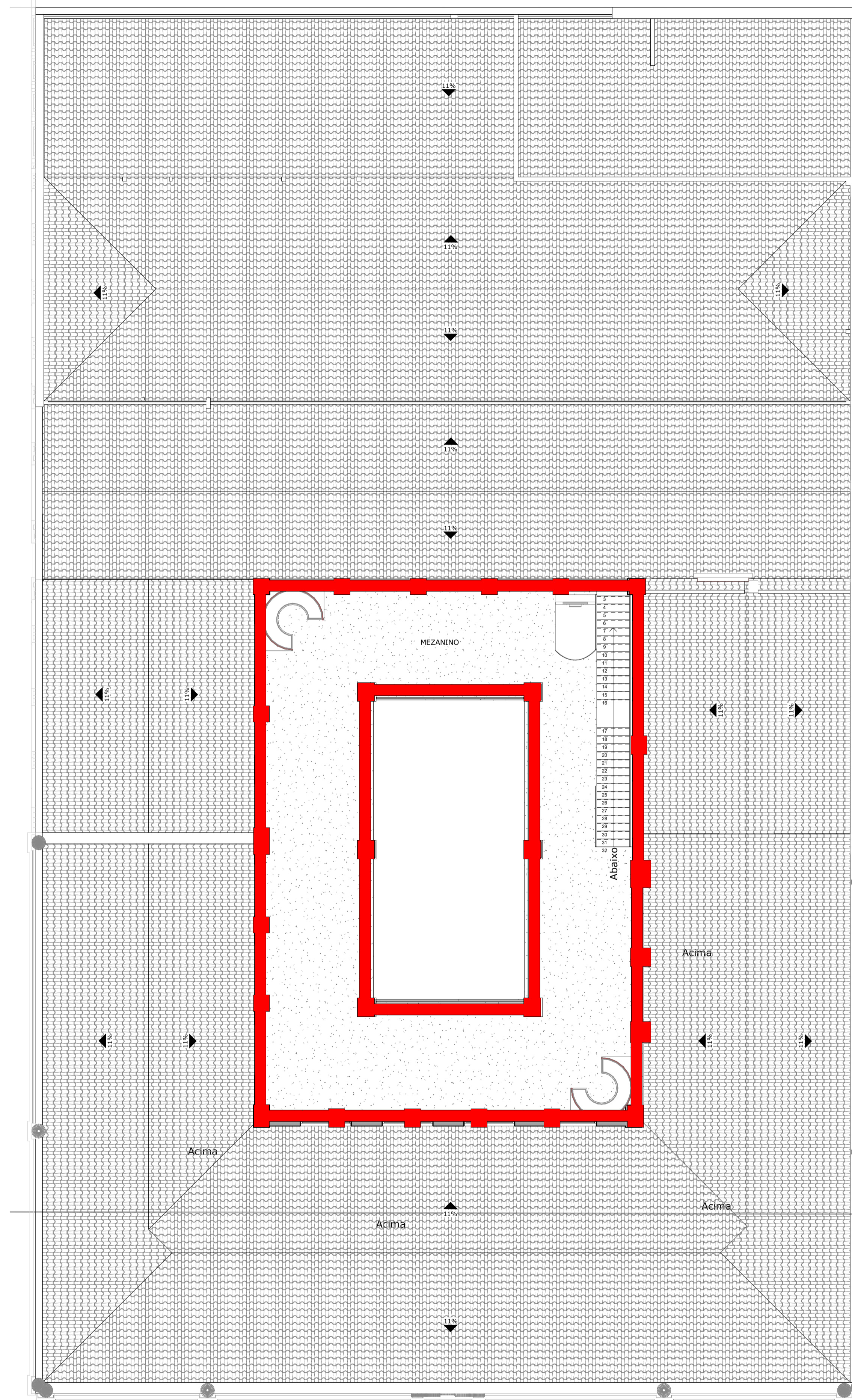

2 MEZANINO
1 : 100

LEGENDA REFORMA

- A DEMOLIR
- A CONSTRUIR
- A MANTER

REFORMA DO MERCADO MUNICIPAL DE PARAISÓPOLIS		FOLHA 02
PROPRIETÁRIO: PREFEITURA MUNICIPAL DE PARAISÓPOLIS / MG CATEGORIA DE USO: ESPAÇO PÚBLICO AV. / RUA / TRAV.: RUA SÃO JOSÉ, 425 LOTEAMENTO: CENTRO		
BAIRRO: CENTRO	CIDADE: PARAISÓPOLIS / MG	
ÁREA DA EDIFICAÇÃO		OS DIREITOS AUTORAIS DESTES PROJETOS PERTENCEM AOS ARQUITETOS NOS TERMOS DA LEI Nº 5968 DE 14/12/1973
À REFORMAR	1420,95	
À CONSTRUIR	191,86	
ÁREA TOTAL EDIFICADA	1612,81	
NVE NOBRE VEDUTECH ENGENHARIA Assinado de forma digital por JULIANA APARECIDA DA SILVA/0552792068		
AUTOR E RESPONSÁVEL TÉCNICO PELO PROJETO PROPRIETÁRIO	ARQUITETA JULIANA APARECIDA DA SILVA PREFEITURA MUNICIPAL DE PARAISÓPOLIS	CAU: A218823-6 ISS: 10.050

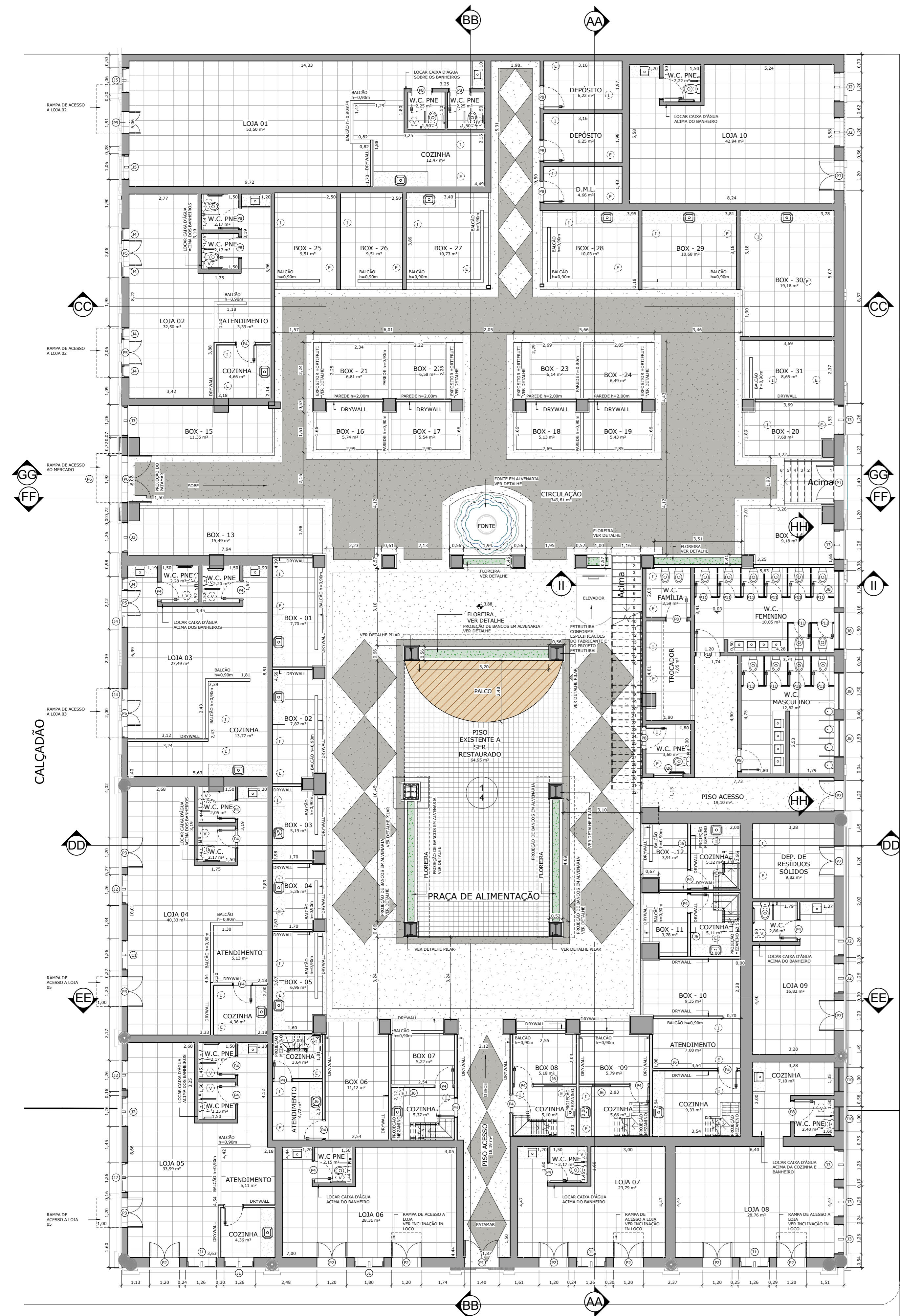

1 Pav. Térreo
1 : 100

RUA DR. VALTER LIMA BRANDÃO

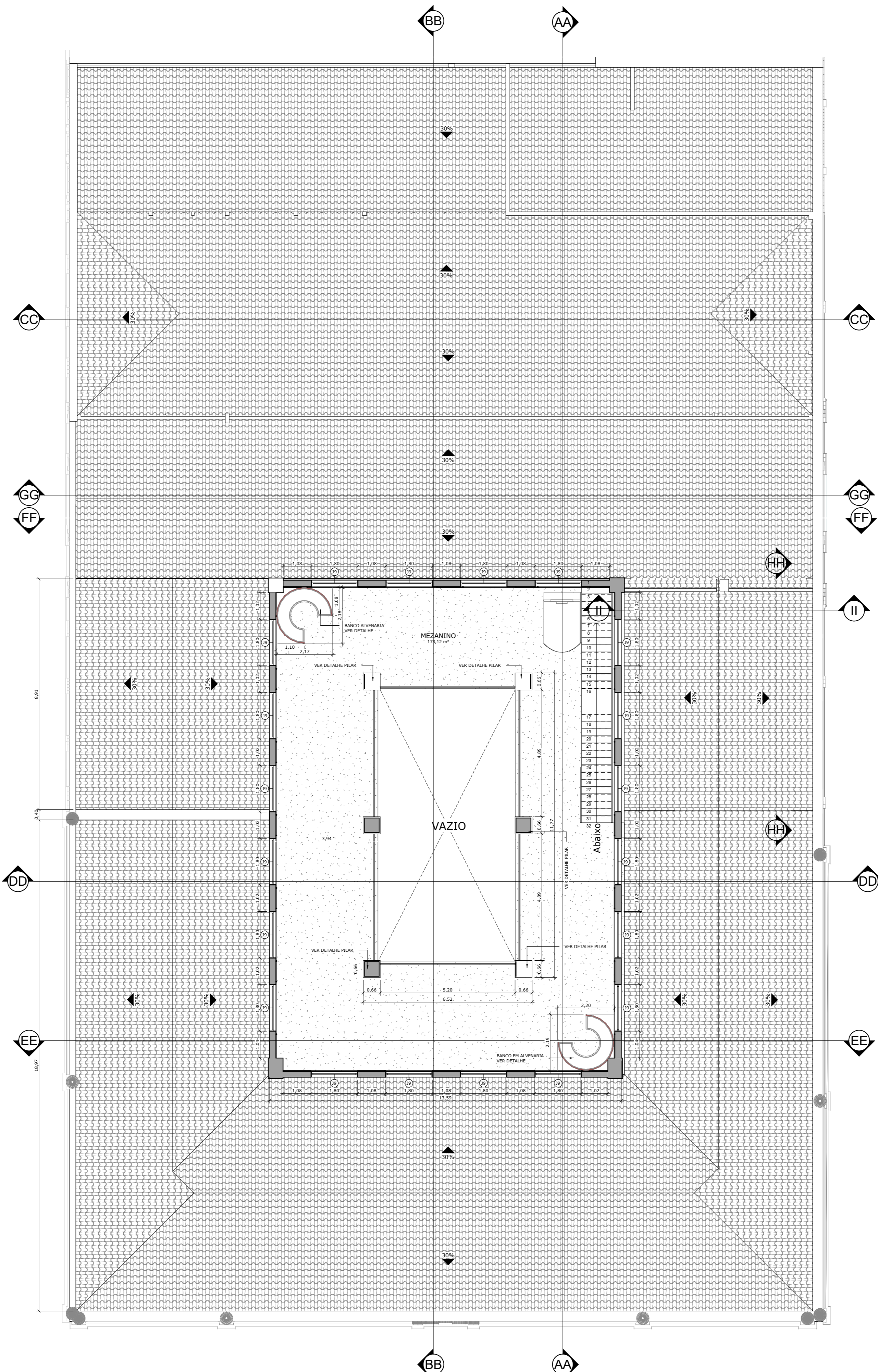

2 Mezanino
1 : 100

RUA MAL. DEODORO

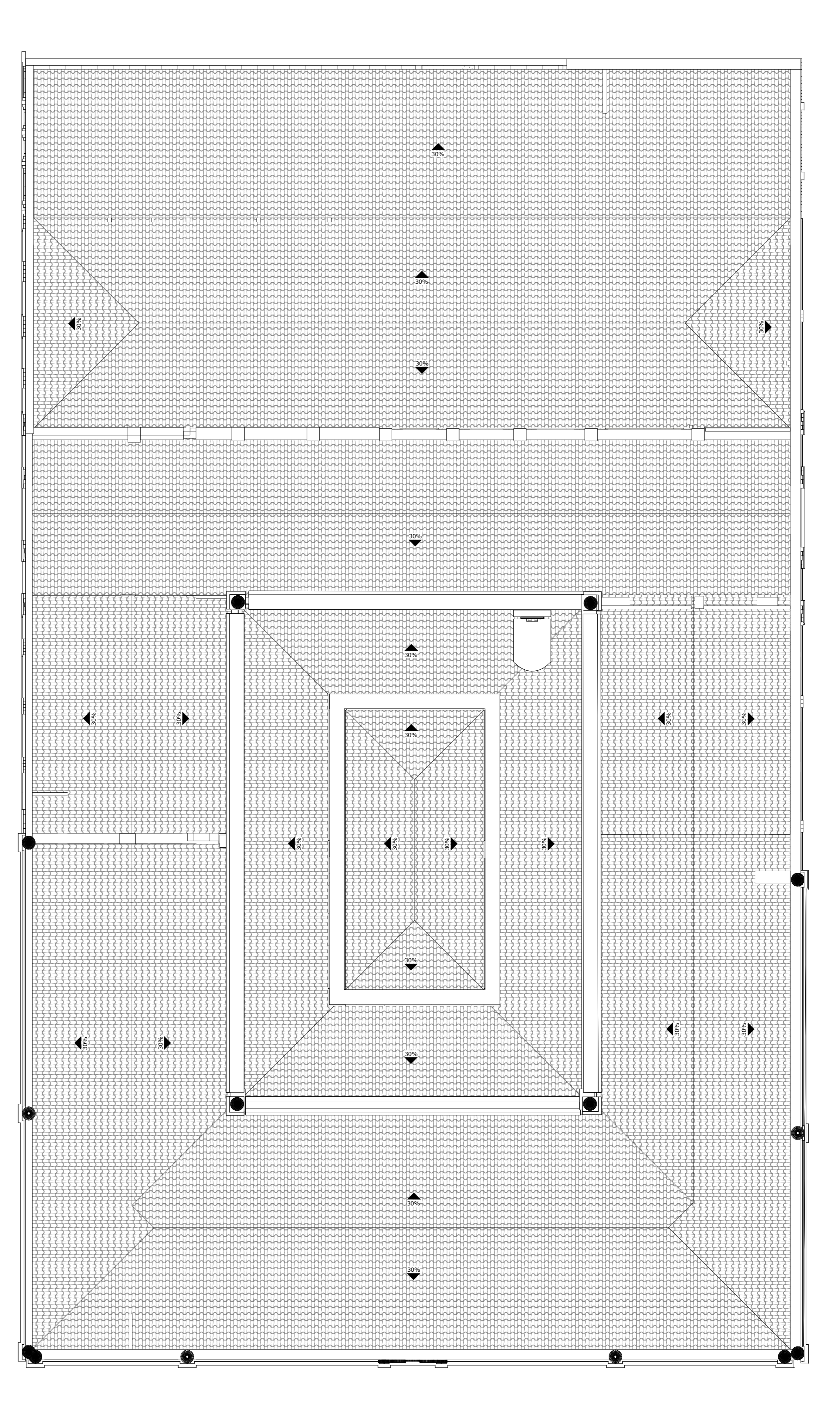

3 Planta de Cobertura
1 : 100



FACHADA DA RUA DR. VALTER LIMA BRANDÃO



FACHADA DO CALÇADÃO



VISTA DA PRAÇA DE ALIMENTAÇÃO



FACHADA DA ESQUINA DA RUA DR. VALTER LIMA BRANDÃO COM RUA MAL. DEODORO



FACHADA DO CALÇADÃO



VISTA DO MEZANINO

QUADRO DE ÁREAS		ÁREAS		ÁREAS		ÁREAS		ÁREAS	
AMBIENTES	ÁREAS	AMBIENTES	ÁREAS	AMBIENTES	ÁREAS	AMBIENTES	ÁREAS	AMBIENTES	ÁREAS
LOJA 01 - LOJA	53,50	LOJA 10	43,66	BOX 13 - BOX	15,49	AMBIENTES TROCADOR	7,07		
COZINHA	12,47	BANH. 01	2,22	BOX 14 - BOX	9,18	W.C. FAMÍLIA	3,57		
BANH. 02	2,25	BOX 02 - BOX	7,70	BOX 15 - BOX	11,36				
BANH. 01	2,25	BOX 03 - BOX	5,26	BOX 16 - BOX	5,74				
LOJA	32,50	BOX 04 - BOX	5,26	BOX 17 - BOX	5,54				
ATENDIMENTO	3,39	BOX 05 - BOX	6,96	BOX 18 - BOX	5,13				
COZINHA	4,66	BOX 06 - BOX	11,11	BOX 19 - BOX	5,43				
BANH. 01	2,17	ATENDIMENTO	4,72	BOX 20 - BOX	7,68				
BANH. 02	2,17	COZINHA	3,64	BOX 21 - BOX	6,81				
LOJA	27,49	ATENDIMENTO	5,10	BOX 22 - BOX	6,58				
COZINHA	13,77	COZINHA	5,37	BOX 23 - BOX	6,14				
BANH. 01	2,28	DEP. (MEZANINO)	5,37	BOX 24 - BOX	6,49				
BANH. 02	2,20	ATENDIMENTO	5,18	BOX 25 - BOX	9,51				
LOJA	40,33	COZINHA	5,10	BOX 26 - BOX	9,51				
COZINHA	4,36	DEP. (MEZANINO)	5,10	BOX 27 - BOX	10,73				
BANH. 01	2,05	DEP. (MEZANINO)	5,79	BOX 28 - BOX	10,03				
BANH. 02	2,17	COZINHA	5,66	BOX 29 - BOX	10,68				
LOJA	33,99	DEP. (MEZANINO)	5,66	BOX 30 - BOX	19,18				
LOJA	5,11	BOX	9,35	BOX 31 - BOX	6,65				
COZINHA	4,36	ATENDIMENTO	7,08						
BANH. 01	2,17	COZINHA	9,33	DEPÓSITO 01	6,22				
BANH. 02	2,25	DEP. (MEZANINO)	9,33	DEPÓSITO 02	6,25				
LOJA	28,31	ATENDIMENTO	3,78	D.M.L.	4,66				
BANH. 01	2,15	COZINHA	5,11	DEPÓSITO DE RESÍDUOS SÓLIDOS	9,83				
BANH. 02	2,17	DEP. (MEZANINO)	5,11	W.C. MASCULINO	12,75				
LOJA	28,76	COZINHA	5,91	W.C. FEMININO	10,05				
LOJA	7,10	COZINHA	5,32	W.C. PNE	3,60				
BANH. 01	2,40	DEP. (MEZANINO)	5,32						
LOJA	16,82								
BANH. 02	2,86								

DADOS DO PROJETO	
ÁREA A CONSTRUIR A REFORMAR	191,86
ÁREA A CONSTRUIR A REFORMAR	1420,95
PAREDES A DEMOLIR	960,63
PAREDES A CONSTRUIR	730,29
DRYWALL	849,91
FLOREIRA A CONSTRUIR	22,57

LEGENDA

- E EXAUSTOR
- I INSUFLADOR
- V VENTOKIT

Tabela de Portas						Tabela de Janelas						
Cod.	Largura	Altura	Quant.	Tipo	Material	Cod.	Largura	Altura	Peitoril	Quant.	Tipo	Material
P1	1,40	3,20	2	Abre 2 folhas	Madeira	J1	1,20	3,00	0,78	5	Vidro fixo com bandeira	Madeira e Vidro
P2	1,20	3,00	7	Abre 2 folhas	Madeira	J2	1,20	3,30	Comer novo	8	Vidro fixo com bandeira	Madeira e Vidro
P3	1,20	3,30	3	Abre 2 folhas	Madeira	J3	1,20	2,28	Comer novo	7	Vidro fixo	Madeira e Vidro
P4	0,70	2,10	22	Abre 1 folha	Madeira	J4	0,50	3,00	Comer novo	10	Vidro fixo porta	Madeira e Vidro
P5	1,00	3,00	4	Abre 2 folhas	Madeira e Vidro	J5	1,00	3,20	Comer novo	2	Vidro fixo com bandeira	Madeira e Vidro
P6	1,90	3,00	1	Abre 2 folhas	Madeira	J6	0,80	0,60	Comer novo	7	Plata girato	Madeira / Vidro
P7	1,20	3,30	4	Abre 2 folhas	Madeira	J7	1,50	0,90	1,80	4	Máxim ar	Madeira / Vidro
P8	0,80	2,10	12	Abre 1 folha	Madeira	J8	1,80	2,00		20	Vidro pivotante 4 vidros	Madeira e Vidro
P9	0,90	3,00	1	Abre 2 folhas	Madeira	J9	1,00	0,60	Comer novo	2	Máxim ar	Madeira / Vidro
P10	0,80	2,10	1	Abre 1 folha	Madeira	J10	1,20	1,90	0,18	1	Vidro fixo com bandeira	Madeira / Vidro
P11	0,60	2,00	12	Abre 1 folha	Madeira	J11	1,20	0,60	1,50	1		

- NOTAS:
- CONFERIR TODAS AS MEDIDAS IN LOCO E AJUSTAR SE NECESSÁRIO;
 - TODAS AS PAREDES DE DRYWALL DEVERÃO TER ISOLAMENTO ACÚSTICO;
 - TODO O PROJETO DEVERÁ SER COMPATIBILIZADO COM PROJETOS ESTRUTURAL E COMPLEMENTARES;
 - TODAS AS LOJAS E BOX POSSUIRÃO PISO PORCELANATO (CONFORME MEMORIAL DESCRITIVO), BARRA AZULEJADA NA PAREDE COM BANCADA E PIA ATÉ 1,50M, TINTA ACRÍLICA EM TODAS AS PAREDES E FORRO.
 - OS BOX 06, 07, 08, 09, 10, 11, 12, POSSUIRÃO ESTRUTURA COM MEZANINO PARA UTILIZAÇÃO COMO DEPÓSITO.
 - OS BOX 01, 02, 03, 04, 05, 06, 07, 08, 09, 10, 11, 12 E 23, 24, 25, 26, 27 POSSUIRÃO VENTILAÇÃO MECÂNICA FEITA ATRAVÉS DA COMBINAÇÃO DE 1 INSUFLADOR E 1 EXAUSTOR COM CAPACIDADE MÍNIMA PARA A ÁREA DE CADA BOX.
 - AS COZINHAS DAS LOJAS 01, 02, 03 E 04 POSSUIRÃO VENTILAÇÃO MECÂNICA FEITA ATRAVÉS DA COMBINAÇÃO DE 1 INSUFLADOR E 1 EXAUSTOR COM CAPACIDADE MÍNIMA PARA CADA ÁREA.
 - OS AMBIENTES DE APOIO: W.C. PNE, TROCADOR, W.C. FAMÍLIA, DEPÓSITOS E D.M.L. POSSUIRÃO VENTILAÇÃO MECÂNICA FEITA ATRAVÉS DA COMBINAÇÃO DE 1 INSUFLADOR E 1 EXAUSTOR COM CAPACIDADE MÍNIMA PARA A ÁREA DE CADA BOX.
 - OS BANHEIROS DAS LOJAS 01, 02, 03, 04, 05, 06, 07, 08 E 09 POSSUIRÃO VENTILAÇÃO MECÂNICA FEITA ATRAVÉS DA INSTALAÇÃO DE VENTOKITS, COM CAPACIDADE CALCULADA DE ACORDO COM A NECESSIDADE DE CADA AMBIENTE CITADO.
 - VER A INCLINAÇÃO DAS RAMPAS DE ACESSO ÀS LOJAS 01 ATÉ LOJA 10 IN LOCO.

REFORMA DO MERCADO MUNICIPAL DE PARAISÓPOLIS		FOLHA	03
PROJETO			
PROPRIETÁRIO: PREFEITURA MUNICIPAL DE PARAISÓPOLIS / MG			
CATEGORIA DE USO: ESPAÇO PÚBLICO			
AV. / RUA / TRAV.: RUA SÃO JOSÉ, 425			
LOTAMENTO: CENTRO		BARRIO: CENTRO	CIDADE: PARAISÓPOLIS / MG
REQUERENTE			
ÁREA DA EDIFICAÇÃO			
Á REFORMAR	1420,95		
Á CONSTRUIR	191,86		
ÁREA TOTAL EDIFICADA	1612,81		
OS DIREITOS AUTORAIS DESTA OBRA PERTENCEM AOS ARQUITETOS NÓS TERNOS DA LEI 5668 DE 14/12/1973			
INSTITUTO VERTICAL ENGENHARIA		CAU: A218823-6	
AUTOR E RESPONSÁVEL TÉCNICO PELO PROJETO: ARQUITETA JULIANA PARECIDA DA SILVA		ISS: 10.050	
PREFEITURA MUNICIPAL DE PARAISÓPOLIS			

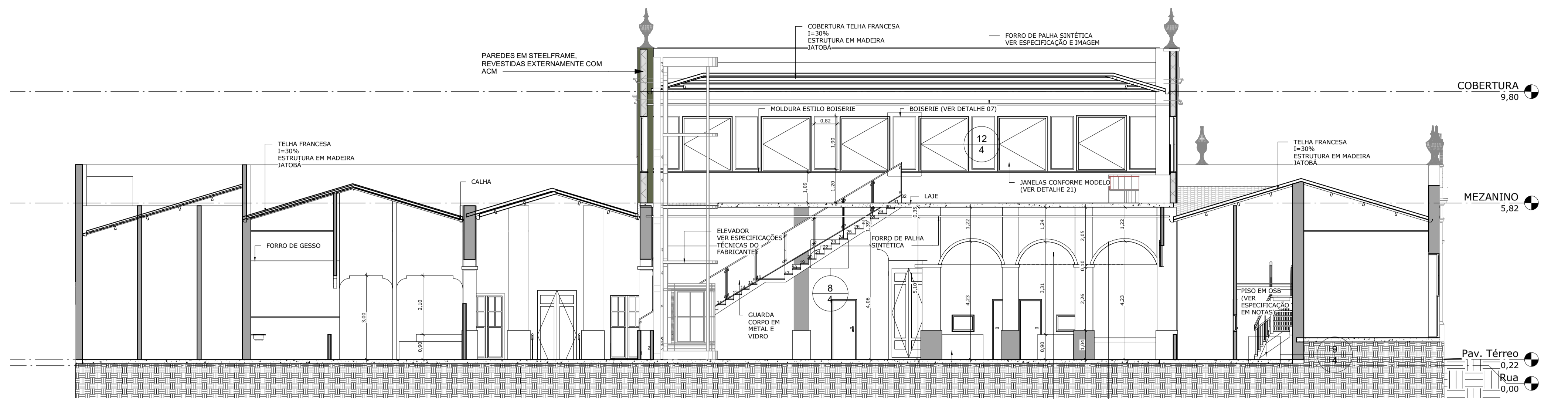

4 AA ESCALA 1:100

7 DET. BOISERIE ESCALA

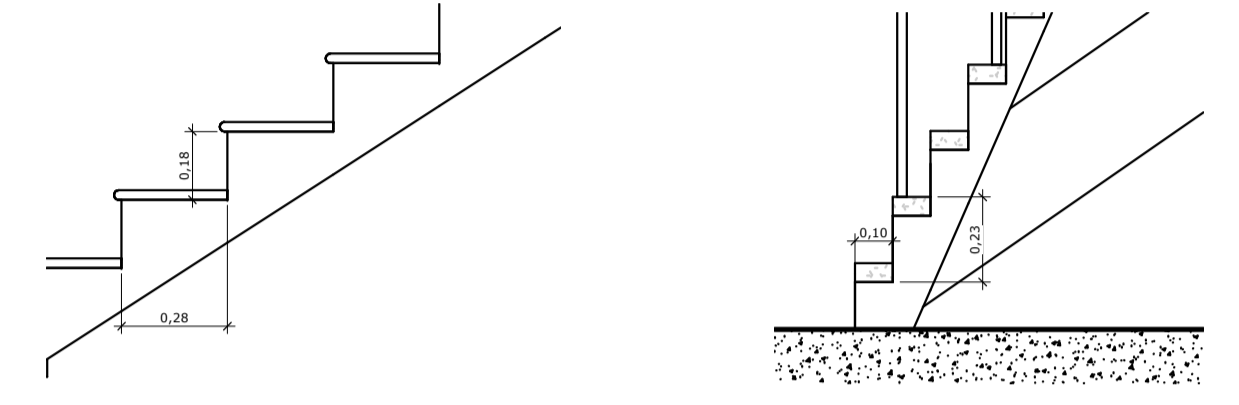
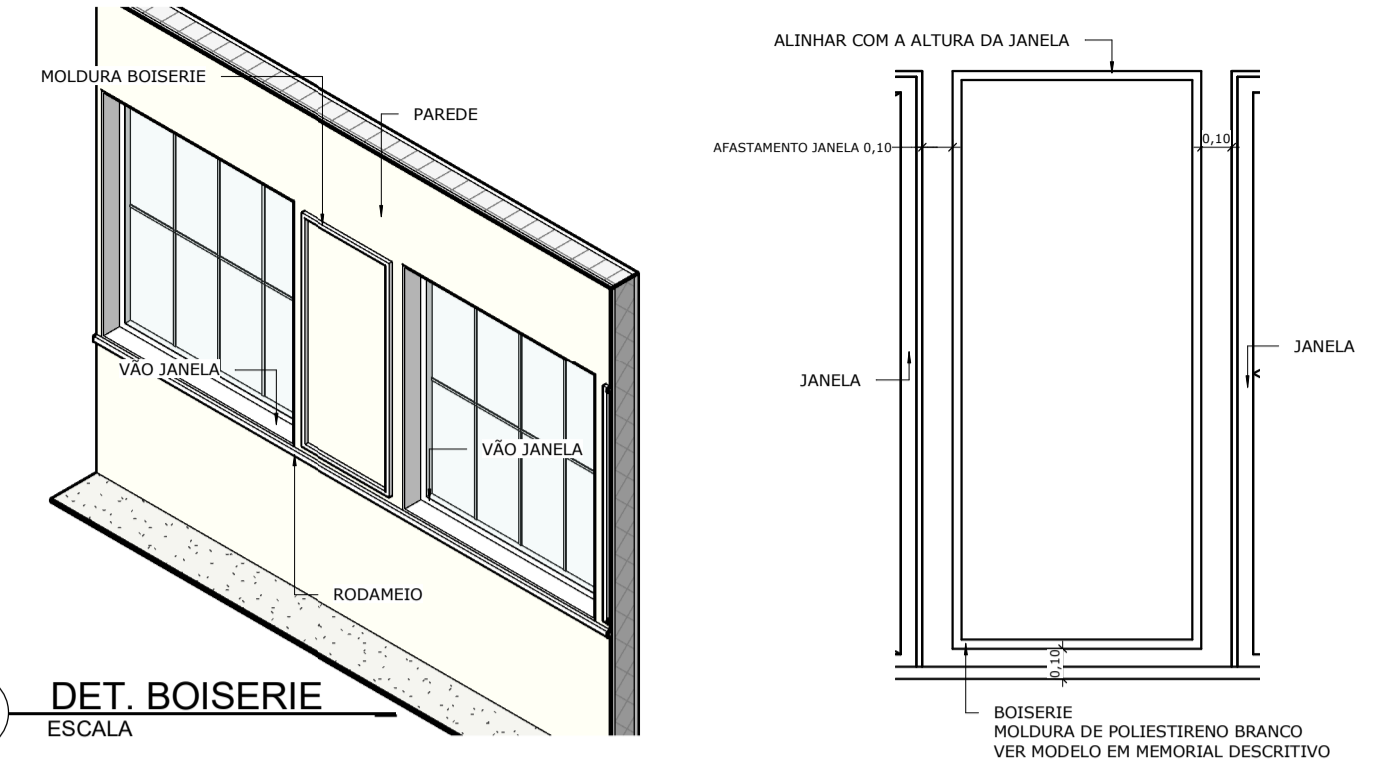

8 DET. ESCADA ESCALA 1:20

9 DET. ESCADA BOX ESCALA 1:20

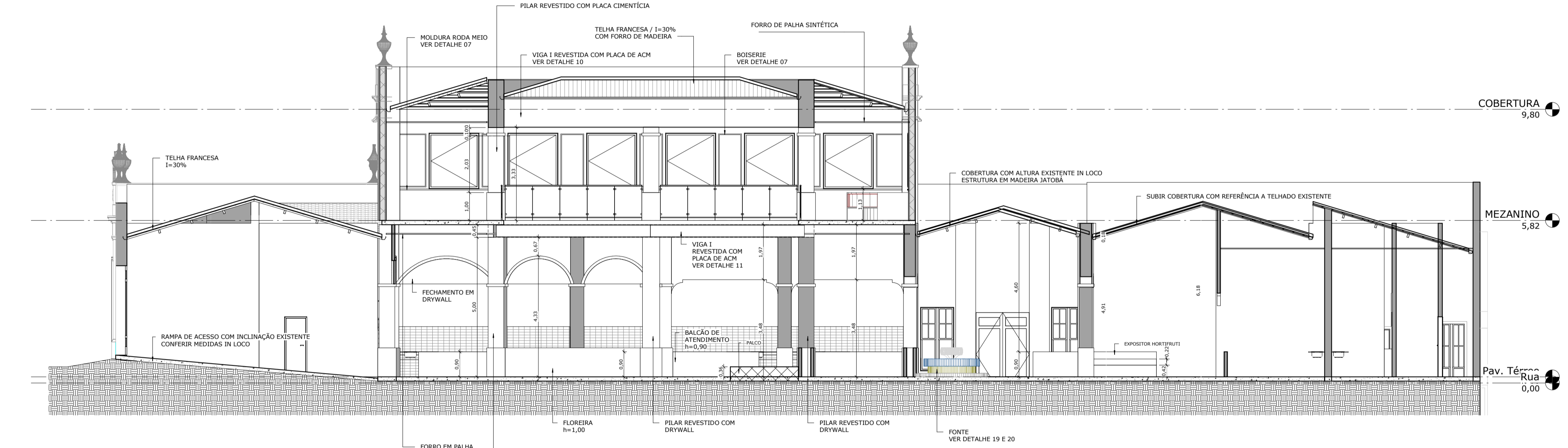

5 BB ESCALA 1:100

10 DETALHE VIGA I REVESTIDA ESCALA

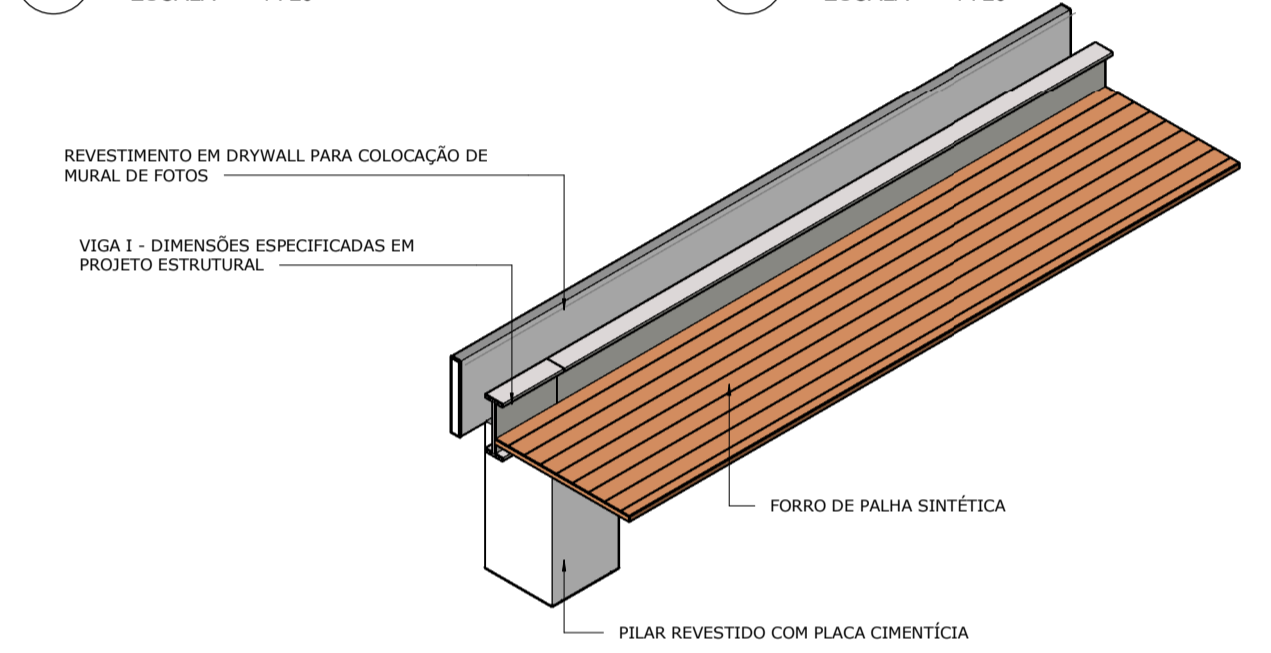

11 3D - DET. PILAR ESCALA

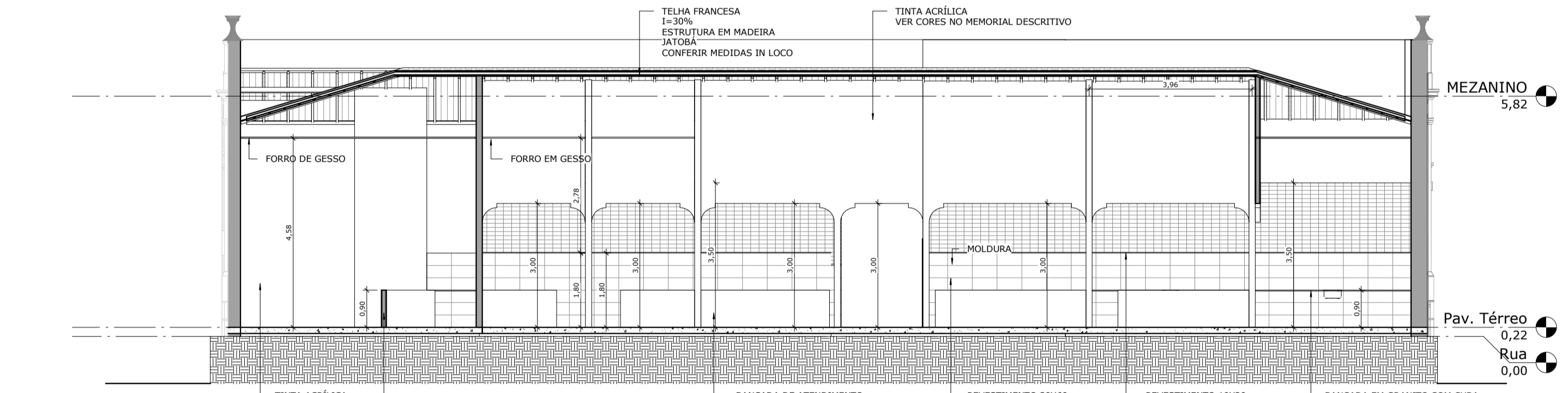
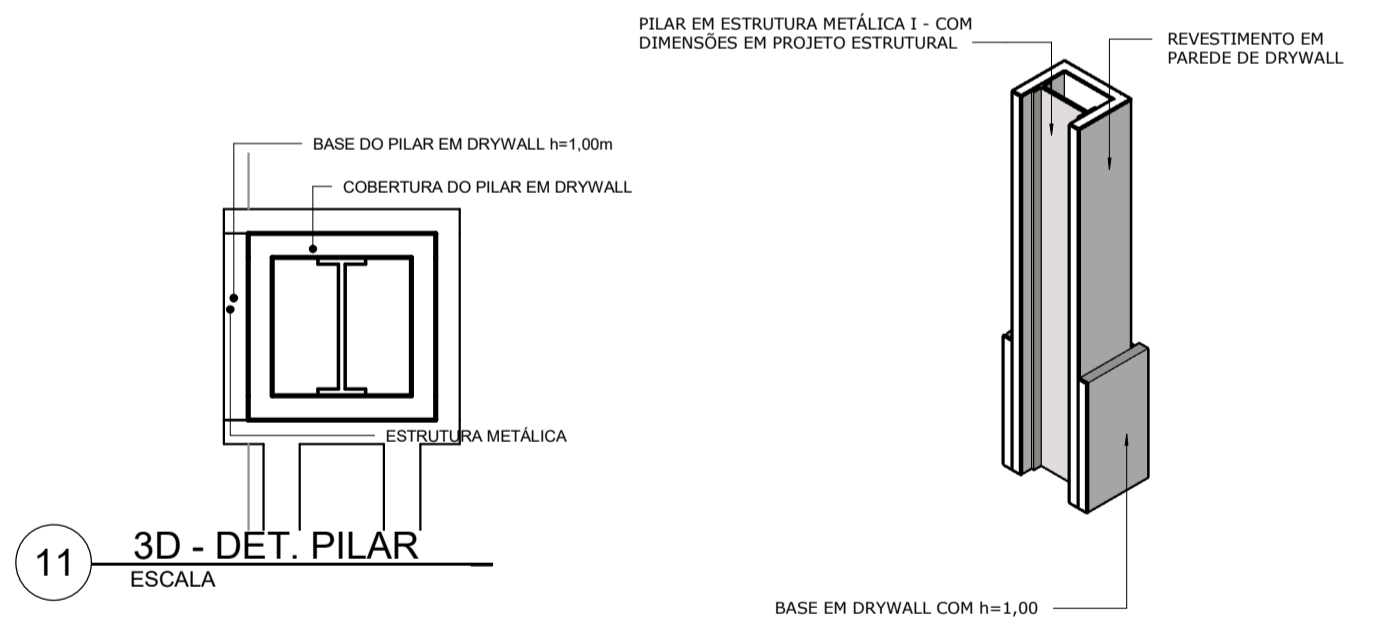

6 CC ESCALA 1:100



NOTAS:

- AS MEDIDAS DE TODOS OS ORNAMENTOS (CAPITEL, MOLDURAS, ETC) DEVERÃO SER CONFERIDAS E MODELADAS IN LOCO;
- OS MEZANINOS DOS BOXES 06,07,08,09,10,11 E 12 POSSUIRÃO MEZANINO COM PISO EM OSB DE 18,30 1,20 X 2,4 33,70, SUSTENTADOS COM PERFIS METÁLICOS ESPAÇADOS A CADA 60CM;
- TODOS OS PILARES E VIGAS METÁLICAS I, SERÃO DIMENSIONADOS NO PROJETO ESTRUTURAL;
- TODOS OS PILARES E VIGAS METÁLICAS I INTERNOS, SERÃO ESCONDIDOS COM DRYWALL;
- TODOS OS PILARES E VIGAS METÁLICAS I EXTERNOS, SERÃO ESCONDIDOS COM PLACA CIMENTÍCIA;
- TODAS AS PORTAS E JANELAS SERÃO DE MADEIRA E VIDRO, CONFORME ESPECIFICAÇÕES EM MEMORIAL DESCRITIVO;
- AS MOLDURAS E BOISERIES TERÃO MODELOS ESPECIFICADOS NA PLANTA DE DETALHE;
- TODAS AS MEDIDAS DEVEM SER CONFERIDAS IN LOCO, E AJUSTADAS SE NECESSÁRIO.

REFORMA DO MERCADO MUNICIPAL DE PARAISÓPOLIS		FOLHA 04
PROJETO	PROPRIETÁRIO: PREFEITURA MUNICIPAL DE PARAISÓPOLIS / MG	
	CATEGORIA DE USO: ESPAÇO PÚBLICO	
	AV. / RUA / TRAV.: RUA SÃO JOSÉ, 425	BARRIO: CENTRO
	CIDADE: PARAISÓPOLIS / MG	
REQUERENTE	ÁREA DA EDIFICAÇÃO	
	À REFORMAR	1420,95
	À CONSTRUIR	191,86
ÁREA TOTAL EDIFICADA		1612,81
		OS DIREITOS AUTORAIS DESTA PROPOSTA PERTENCEM AOS ARQUITETOS NOS TERMOS DA LEI Nº 5968 DE 14/12/1973
AUTOR E RESPONSÁVEL TÉCNICO PELO PROJETO: ARQUITETA JULIANA APARECIDA DA SILVA		CAU: A218823-6 ISS: 10.050
PREFEITURA MUNICIPAL DE PARAISÓPOLIS		

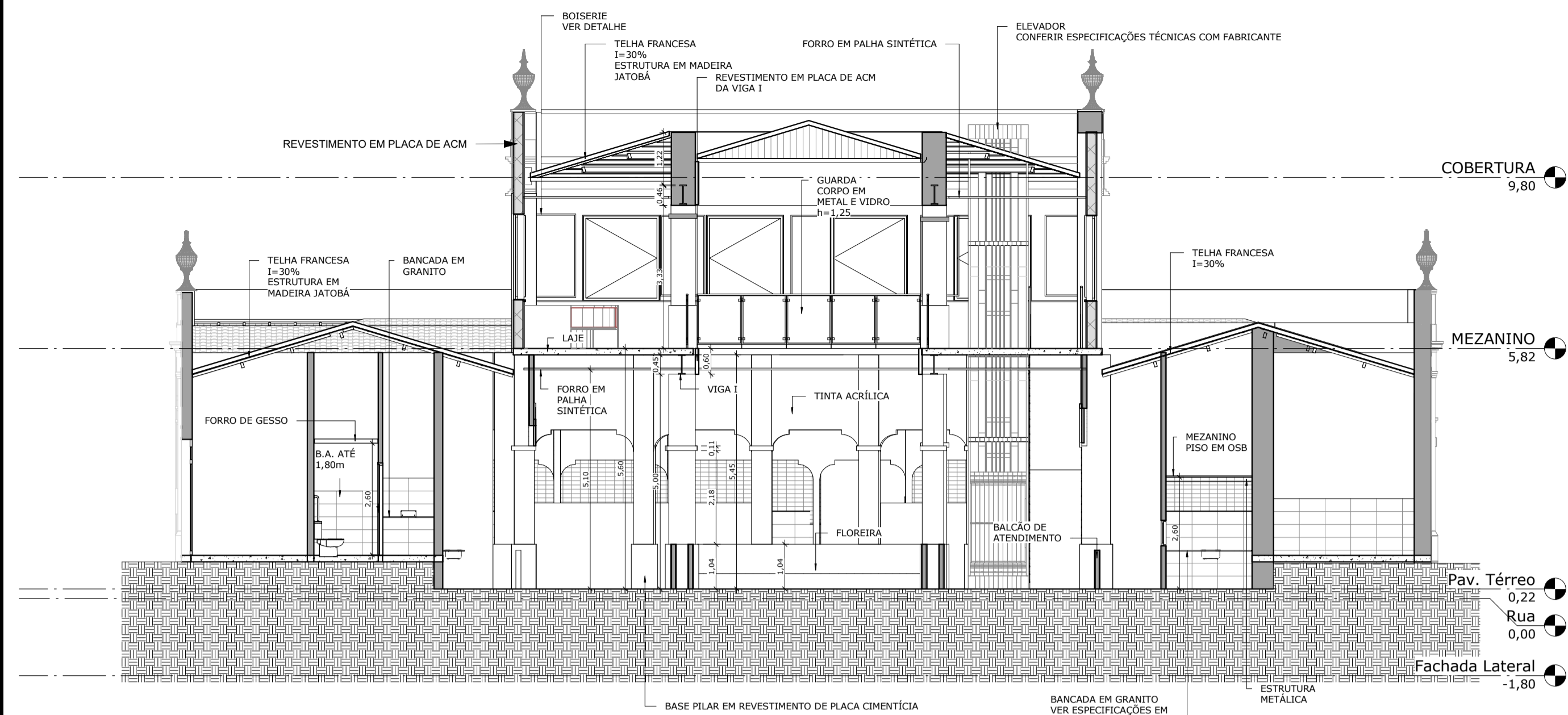

12 DD ESCALA 1:100

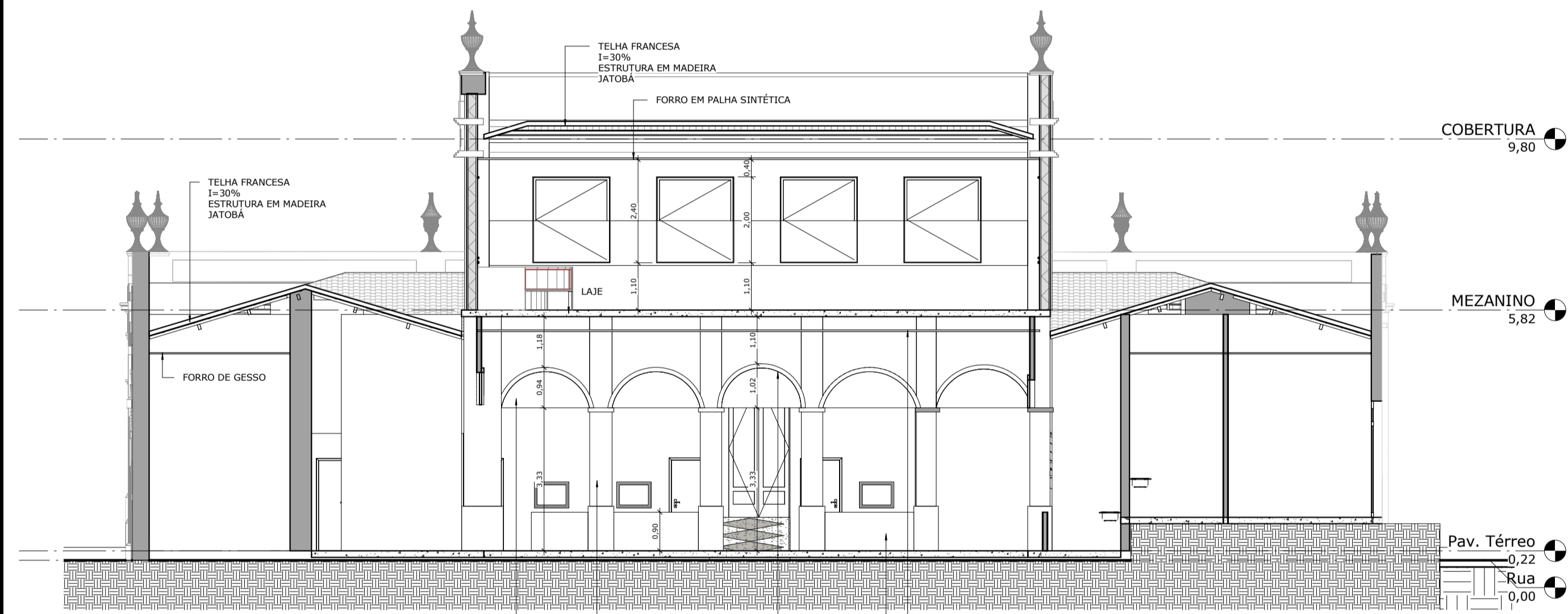

13 EE ESCALA 1:100



14 FF ESCALA 1:100

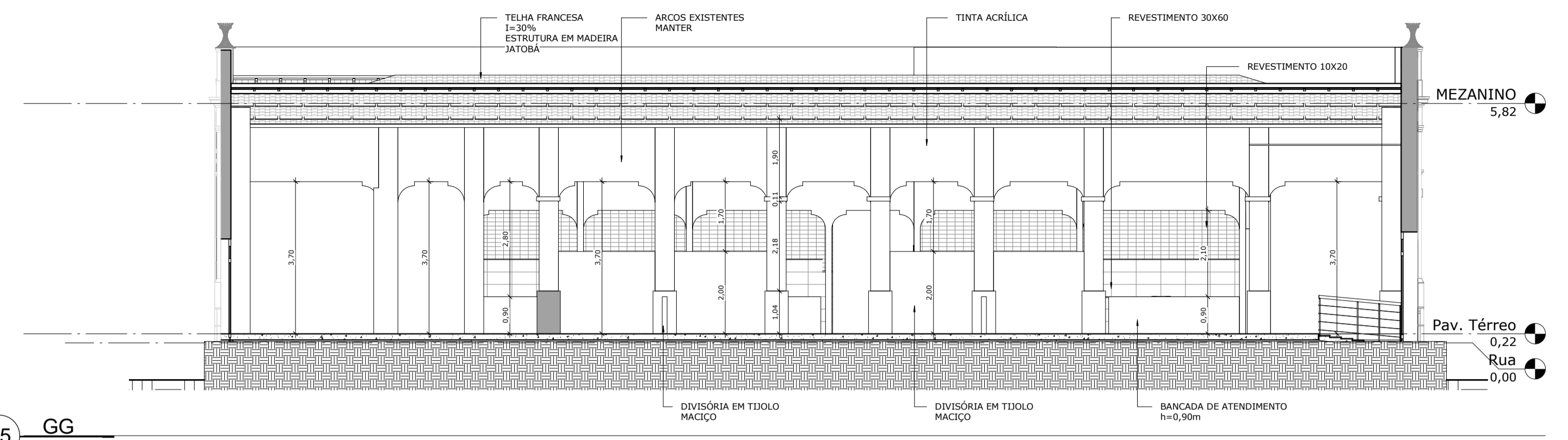

15 GG ESCALA 1:100

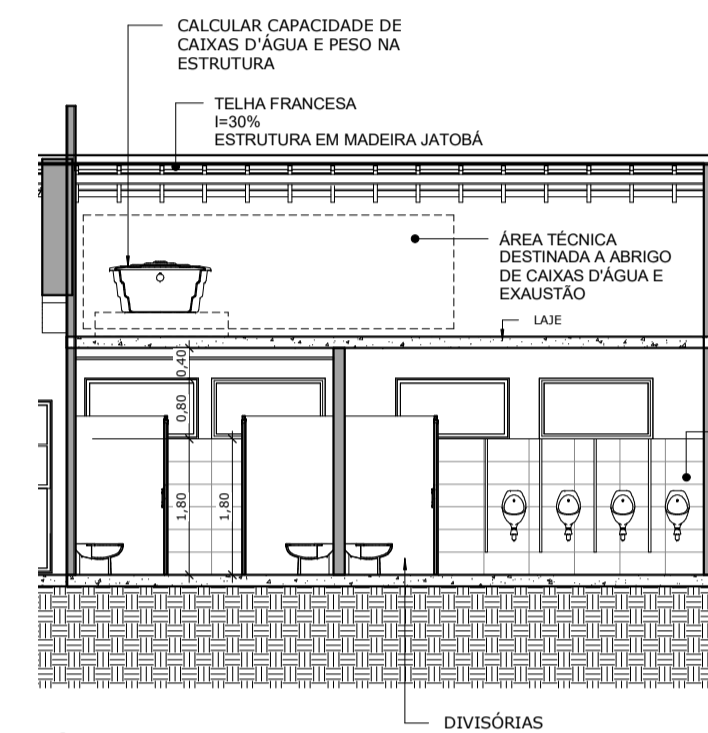

16 HH ESCALA 1:100

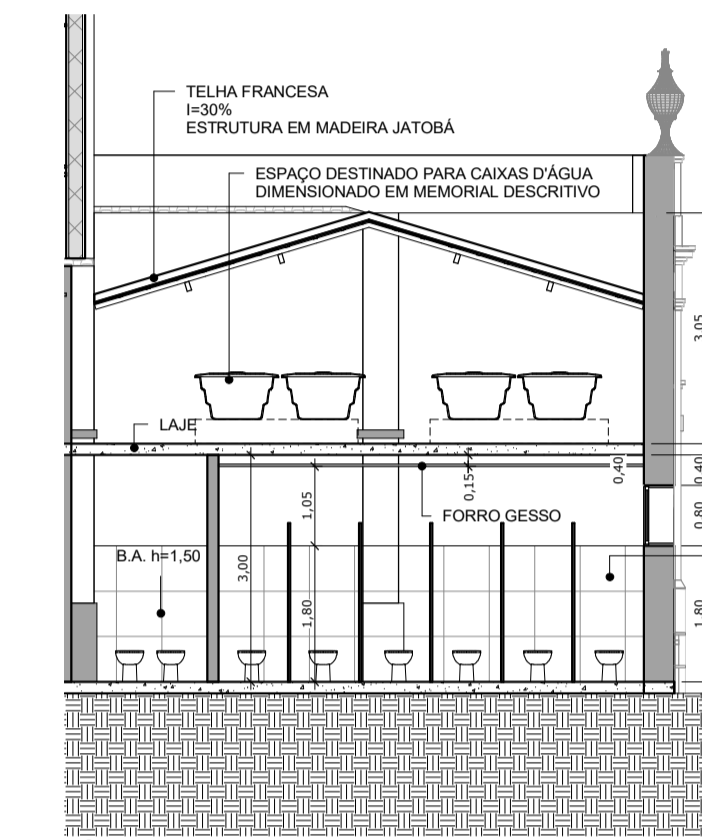

17 II ESCALA 1:100

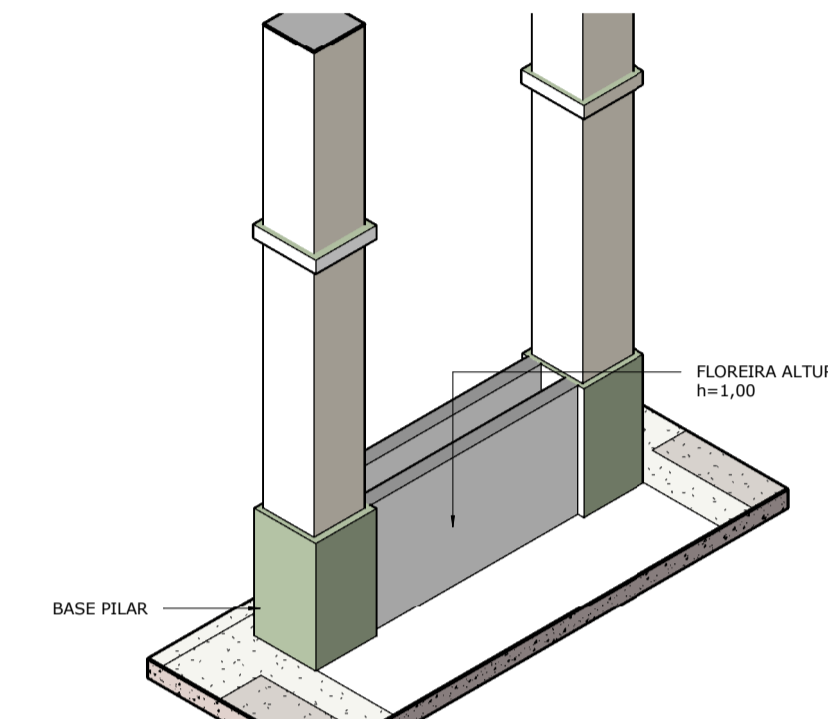

18 DET. FLOREIRA ESCALA

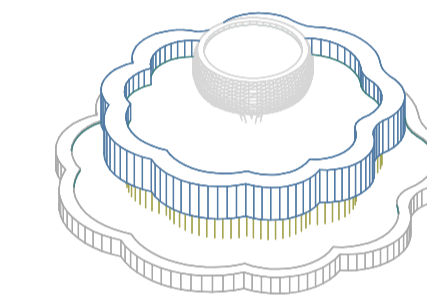

19 DET. FONTE ESCALA

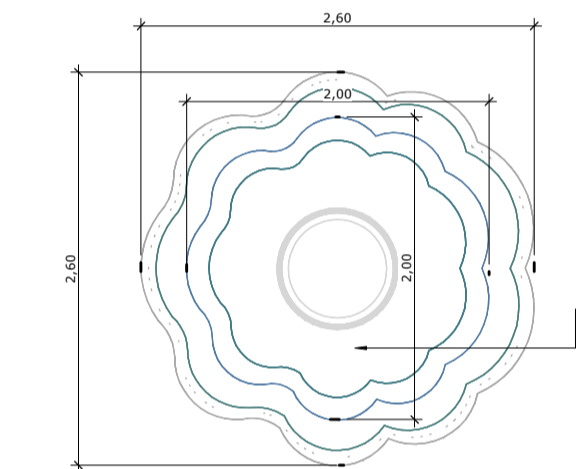

20 DET. FONTE - PLANTA ESCALA 1:50

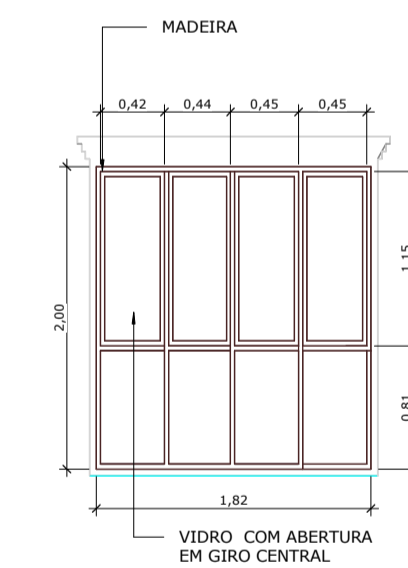

21 DET. JANELA ESCALA 1:50

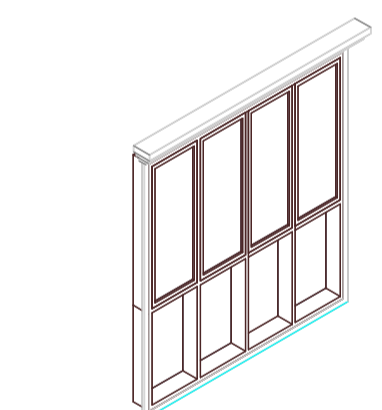

22 DET. JANELA ESCALA

NOTAS:

- AS MEDIDAS DE TODOS OS ORNAMENTOS (CAPITEL, MOLDURAS, ETC) DEVERÃO SER CONFERIDOS E MODELADOS IN LOCO;
- OS MEZANINOS DOS BOXES 06,07,08,09,10,11 E 12 POSSUIRÃO MEZANINO COM PISO EM OSB DE 18,30 X 2,4 33,70, SUSTENTADOS COM PERFIS METÁLICOS ESPAÇADOS A CADA 60CM;
- TODOS OS PILARES E VIGAS METÁLICAS I, SERÃO DIMENSIONADOS NO PROJETO ESTRUTURAL;
- TODOS OS PILARES E VIGAS METÁLICAS I INTERNOS, SERÃO ESCONDIDOS COM DRYWALL;
- TODOS OS PILARES E VIGAS METÁLICAS I EXTERNOS, SERÃO ESCONDIDOS COM PLACA CIMENTÍCIA;
- TODAS AS PORTAS E JANELAS SERÃO DE MADEIRA E VIDRO, CONFORME ESPECIFICAÇÕES EM MEMORIAL DESCRITIVO;
- AS MOLDURAS E BOISERIES TERÃO MODELOS ESPECIFICADOS NA PLANTA DE DETALHE;
- TODAS AS MEDIDAS DEVEM SER CONFERIDAS IN LOCO, E AJUSTADAS SE NECESSÁRIO.

REFORMA DO MERCADO MUNICIPAL DE PARAISÓPOLIS		FOLHA 05
PROJETO	PROPRIETÁRIO: PREFEITURA MUNICIPAL DE PARAISÓPOLIS / MG	
	CATEGORIA DE USO: ESPAÇO PÚBLICO	
REQUERENTE	ÁREA DA EDIFICAÇÃO	
	À REFORMAR	1420,95
À CONSTRUIR	191,86	
EDIFICAÇÃO	ÁREA TOTAL EDIFICADA	1612,81
AUTOR E RESPONSÁVEL TÉCNICO PELO PROJETO: ARQUITETA JULIANA APARECIDA DA SILVA		CAU: A218823-6 ISS: 10.050
PROPRIETÁRIO: PREFEITURA MUNICIPAL DE PARAISÓPOLIS		

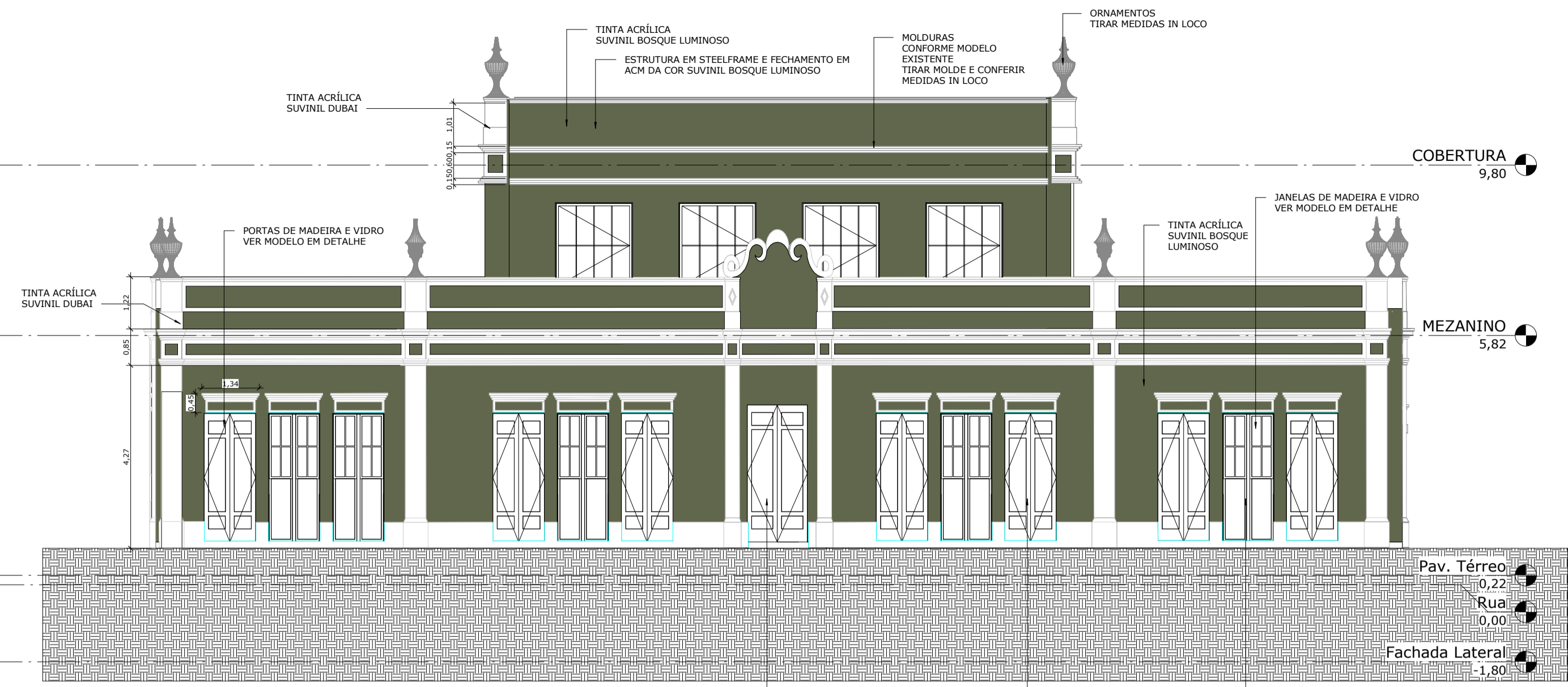

21 Fachada Rua Dr. Valter L. Brandão
ESCALA 1:100

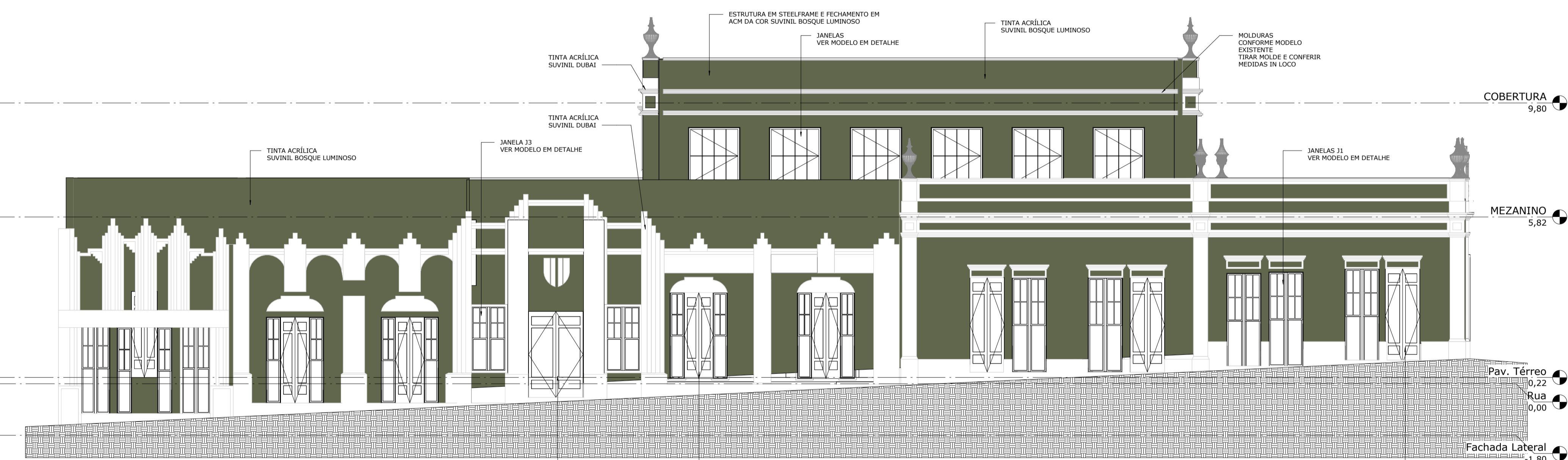

22 Fachada Calçadão
ESCALA 1:100



23 Fachada Rua Mal. Deodoro
ESCALA 1:100

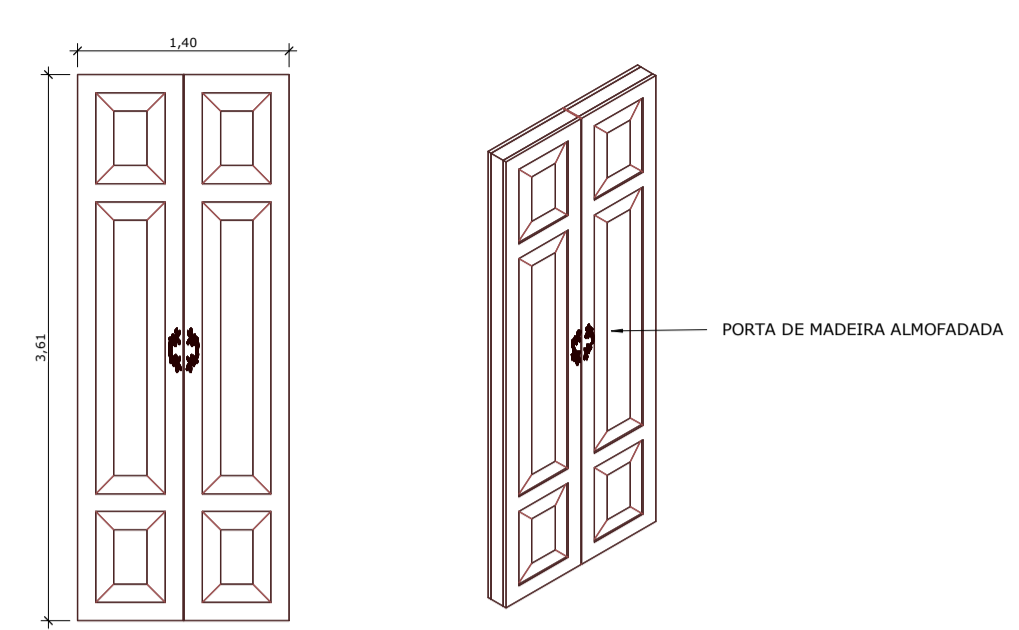

24 DET. PORTA PRINCIPAL - P1
ESCALA 1:50

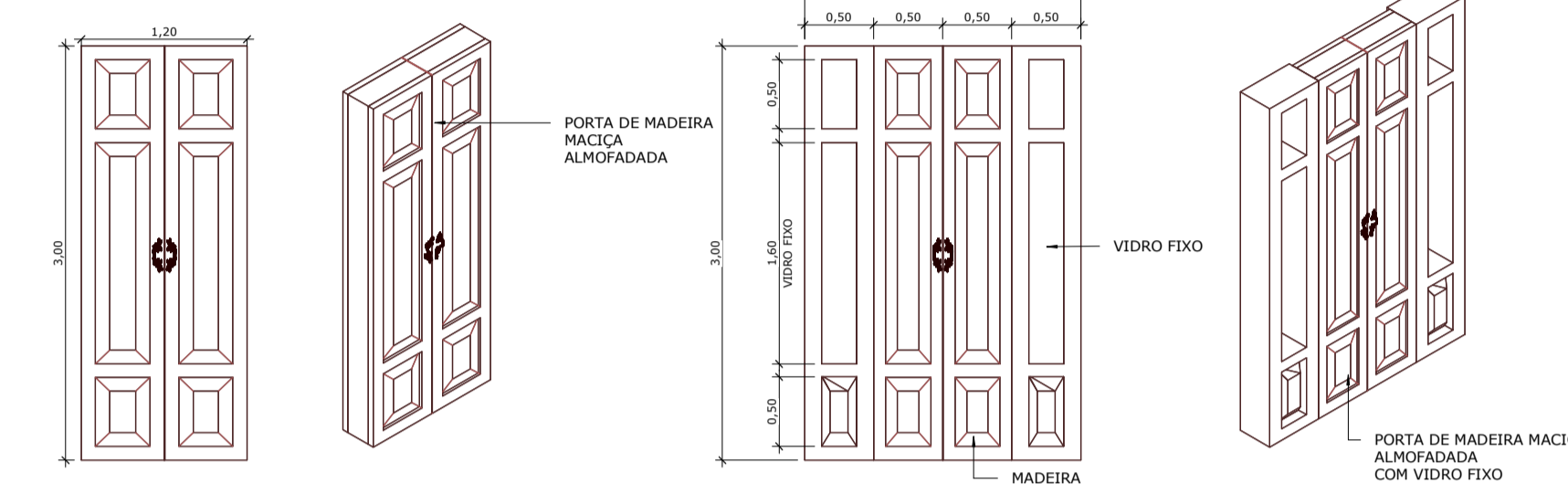

25 DET. PORTA LOJAS - P2
ESCALA 1:50

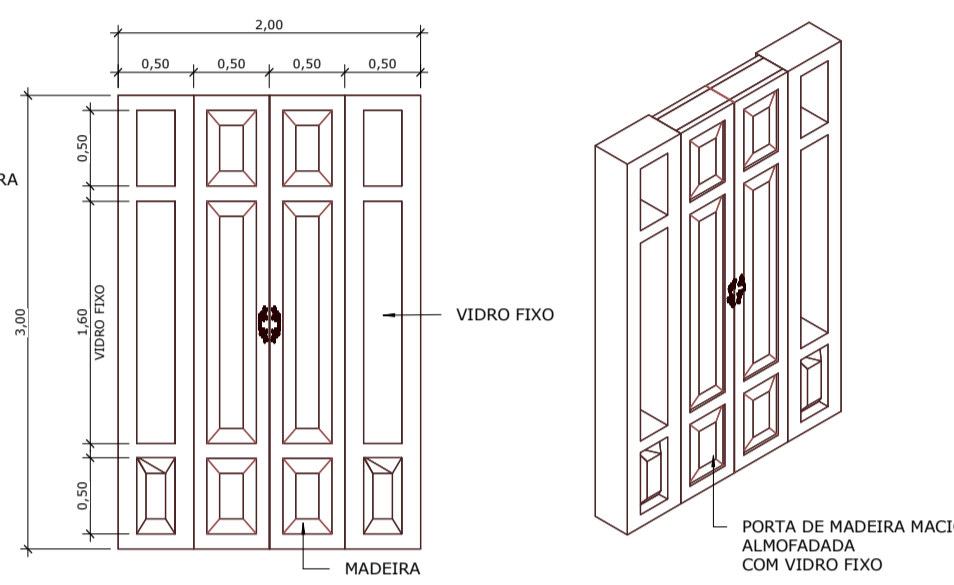

26 DET. PORTA COM JANELA - P5
ESCALA 1:50

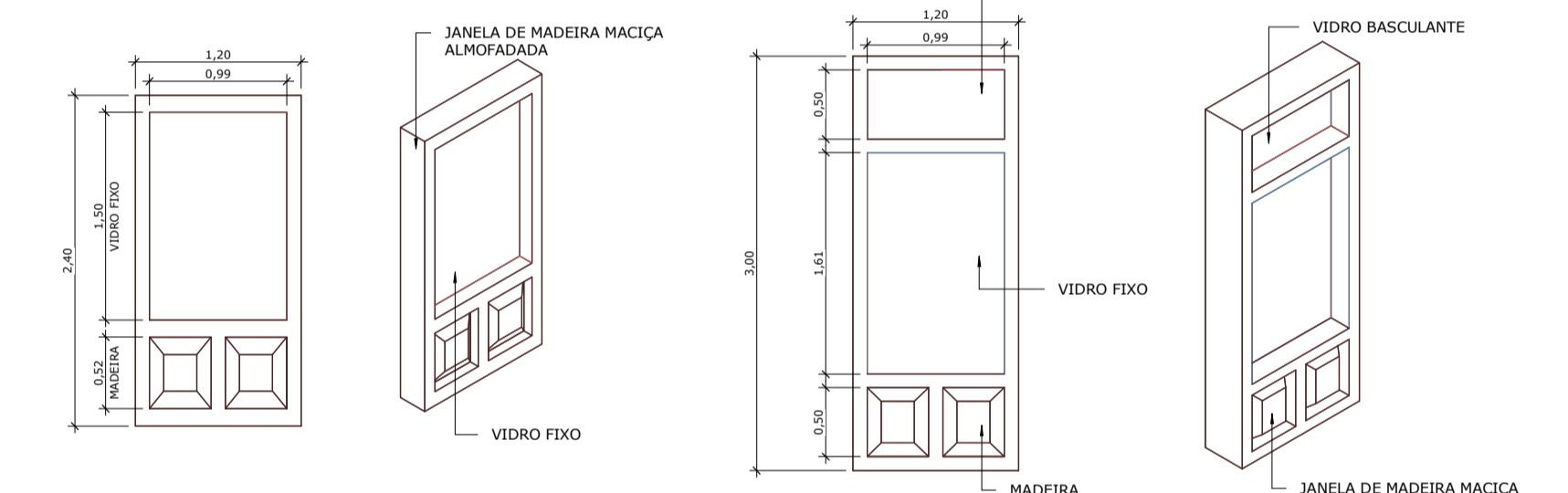

27 DET. JANELA VITRINE - J3
ESCALA 1:50

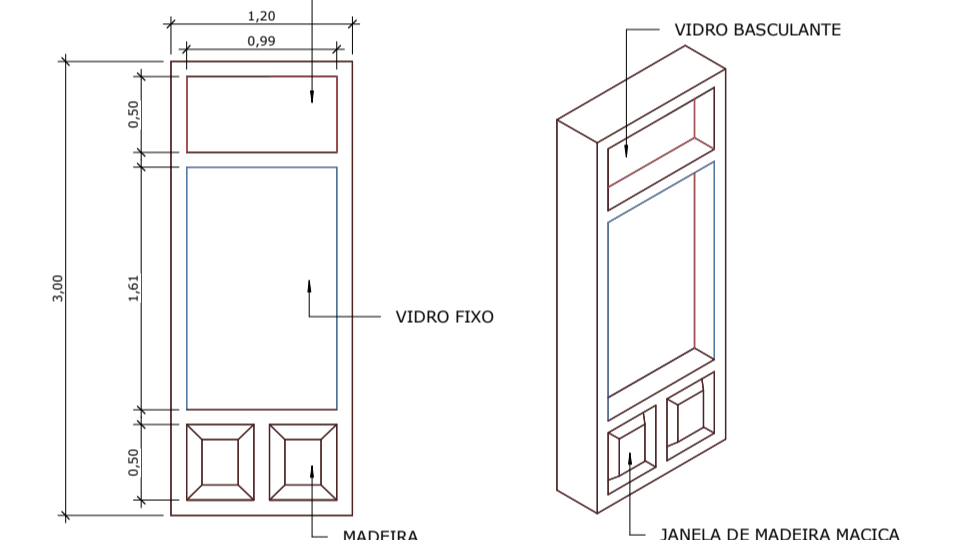

28 DET. JANELA VITRINE COM BANDEIRA - J1
ESCALA 1:50

NOTAS:

- AS MEDIDAS DE TODOS OS ORNAMENTOS (CAPITEL, MOLDURAS, ETC) DA FACHADA DEVERÃO SER CONFERIDOS E MODELADOS IN LOCO;
- VER DETALHES EM PLANTAS EM ANEXO;
- OS MODELOS DAS PORTAS DEVERÃO SER IGUAIS AOS DESENHOS DOS DETALHES;
- CORES E ACABAMENTOS ESTARÃO DISPOSTAS NA PRANCHA DE PAGINAÇÃO E ACABAMENTOS.
- TODO O PROJETO DEVERÁ SER COMPATIBILIZADO COM O PROJETO ESTRUTURAL E COMPLEMENTARES;
- TODAS AS MEDIDAS DEVEM SER CONFERIDAS IN LOCO, E AJUSTADAS SE NECESSÁRIO.

REFORMA DO MERCADO MUNICIPAL DE PARAISÓPOLIS		FOLHA 06
PROJETO	PROPRIETÁRIO: PREFEITURA MUNICIPAL DE PARAISÓPOLIS / MG	
	CATEGORIA DE USO: ESPAÇO PÚBLICO	
REQUERENTE	ÁREA DA EDIFICAÇÃO	
	À REFORMAR	1420,95
EDIFICAÇÃO	À CONSTRUIR	191,86
	ÁREA TOTAL EDIFICADA	1612,81
AUTOR E RESPONSÁVEL TÉCNICO PELO PROJETO: ARQUITETA JULIANA APARECIDA DA SILVA PROPRIETÁRIO: PREFEITURA MUNICIPAL DE PARAISÓPOLIS		OS DIREITOS AUTORAIS DESTES PROJETOS PERTENCEM AOS ARQUITETOS NOS TERMOS DA LEI Nº 5968 DE 14/12/1973 CAU: A218823-6 ISS: 10.050

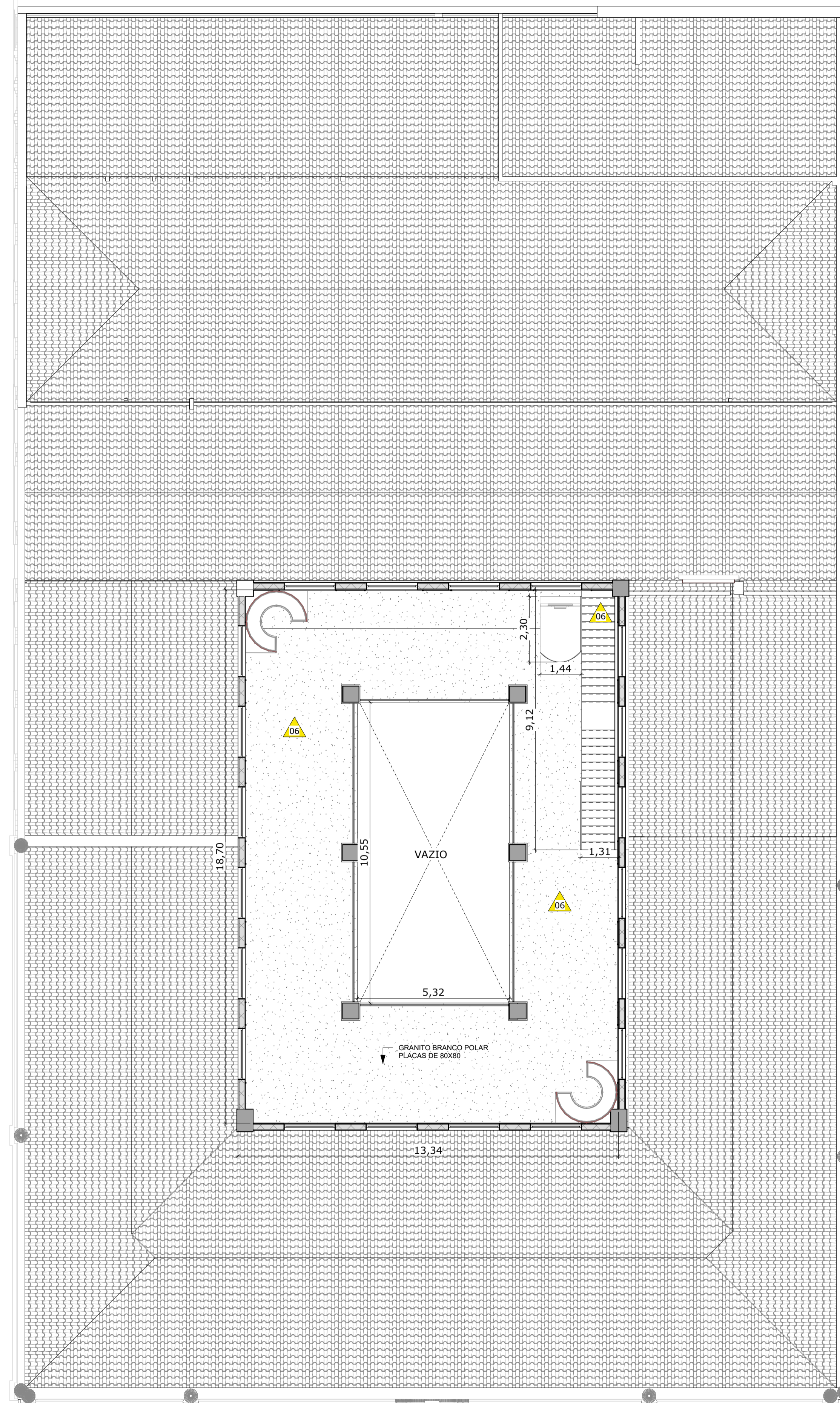
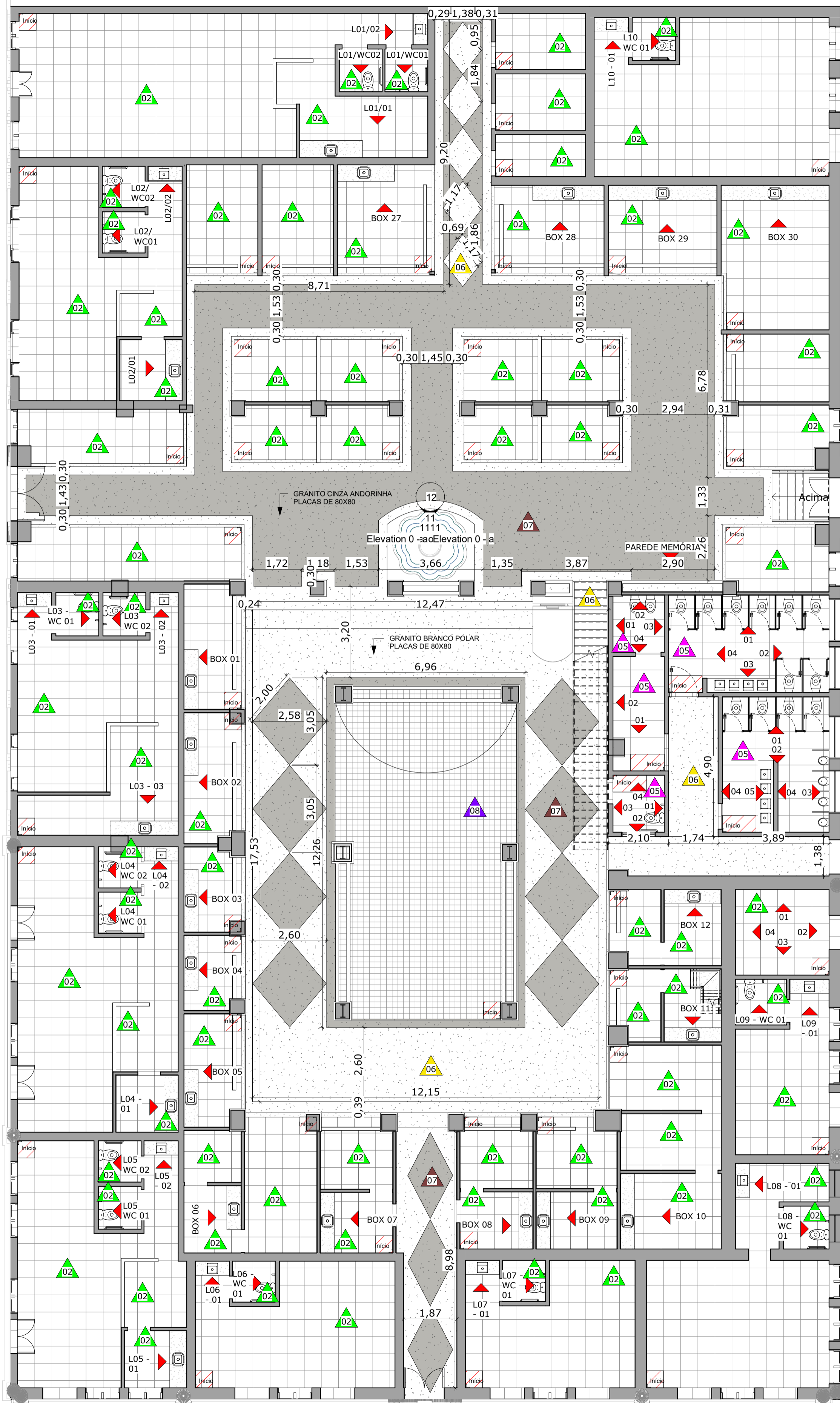

QUADRO DE ÁREAS E REVESTIMENTOS

AMBIENTES	ÁREAS PISO	REVESTIMENTO
LOJA 01 - SALÃO	53,47	PORCELANATO
COZINHA	12,38	PORCELANATO
BANH. 01	2,24	PORCELANATO
BANH. 02	2,34	PORCELANATO
LOJA 02 - SALÃO	32,47	PORCELANATO
ATENDIMENTO	3,39	PORCELANATO
COZINHA	4,66	PORCELANATO
BANH. 01	2,15	PORCELANATO
BANH. 02	2,15	PORCELANATO
LOJA 03 - SALÃO	26,90	PORCELANATO
COZINHA	14,39	PORCELANATO
BANH. 01	2,28	PORCELANATO
BANH. 02	2,20	PORCELANATO
LOJA 04 - SALÃO	40,30	PORCELANATO
ATENDIMENTO	5,13	PORCELANATO
COZINHA	4,36	PORCELANATO
BANH. 01	2,15	PORCELANATO
BANH. 02	2,15	PORCELANATO
LOJA 05 - SALÃO	34,06	PORCELANATO
COZINHA	9,74	PORCELANATO
BANH. 01	2,15	PORCELANATO
BANH. 02	2,15	PORCELANATO
LOJA 06 - SALÃO	28,29	PORCELANATO
BANH.	2,14	PORCELANATO
LOJA 07 - SALÃO	23,77	PORCELANATO
BANH.	2,15	PORCELANATO
LOJA 08 - SALÃO	35,34	PORCELANATO
BANH.	2,88	PORCELANATO
LOJA 09 - SALÃO	16,82	PORCELANATO
BANH.	2,86	PORCELANATO
LOJA 10 - SALÃO	45,91	PORCELANATO
BOX 01 - SALÃO	7,70	PORCELANATO
BOX 02 - SALÃO	7,94	PORCELANATO
BOX 03 - SALÃO	5,26	PORCELANATO
BOX 04 - SALÃO	4,72	PORCELANATO
BOX 05 - SALÃO	6,96	PORCELANATO
BOX 06 - SALÃO	11,11	PORCELANATO
ATENDIMENTO	4,72	PORCELANATO
COZINHA	3,64	PORCELANATO
BOX 07 - ATENDIMENTO	5,85	PORCELANATO
COZINHA	5,37	PORCELANATO
DEP. (MEZANINO)	5,37	PORCELANATO
BOX 08 - ATENDIMENTO	5,24	PORCELANATO
COZINHA	5,04	PORCELANATO
DEP. (MEZANINO)	5,04	PORCELANATO
BOX 09 - ATENDIMENTO	5,86	PORCELANATO
COZINHA	5,59	PORCELANATO
DEP. (MEZANINO)	5,59	PORCELANATO
BOX 10 - SALÃO	9,35	PORCELANATO
ATENDIMENTO	7,08	PORCELANATO
COZINHA	9,33	PORCELANATO
DEP. (MEZANINO)	9,33	PORCELANATO
BOX 11 - ATENDIMENTO	3,84	PORCELANATO
COZINHA	5,05	PORCELANATO
DEP. (MEZANINO)	5,05	PORCELANATO
BOX 12 - ATENDIMENTO	3,94	PORCELANATO
COZINHA	5,29	PORCELANATO
DEP. (MEZANINO)	5,29	PORCELANATO
BOX 13 - SALÃO	7,70	PORCELANATO
BOX 14 - SALÃO	7,94	PORCELANATO
BOX 15 - SALÃO	5,26	PORCELANATO
BOX 16 - SALÃO	4,72	PORCELANATO
BOX 17 - SALÃO	6,96	PORCELANATO
BOX 18 - SALÃO	11,11	PORCELANATO
BOX 19 - SALÃO	7,70	PORCELANATO
BOX 20 - SALÃO	7,94	PORCELANATO
BOX 21 - SALÃO	5,26	PORCELANATO
BOX 22 - SALÃO	4,72	PORCELANATO
BOX 23 - SALÃO	6,96	PORCELANATO
BOX 24 - SALÃO	11,11	PORCELANATO
BOX 25 - SALÃO	7,70	PORCELANATO
BOX 26 - SALÃO	7,94	PORCELANATO
BOX 27 - SALÃO	5,26	PORCELANATO
BOX 28 - SALÃO	4,72	PORCELANATO
BOX 29 - SALÃO	6,96	PORCELANATO
DEPÓSITO 01		PORCELANATO
DEPÓSITO 02		PORCELANATO
D.M.L.		PORCELANATO
DEPÓSITO DE RESÍDUOS SÓLIDOS		PORCELANATO
W.C. MASCULINO	12,75	PORCELANATO
W.C. FEMININO	10,05	PORCELANATO
W.C. PNE	3,60	PORCELANATO
TROCADOR	7,07	PORCELANATO
W.C. FAMÍLIA	3,57	PORCELANATO
PRACA DE ALIMENTAÇÃO E CORREDORES	388,46	GRANITO
MEZANINO	173,12	GRANITO

- NOTAS:
- TODAS AS PAREDES COM BANCADA, DEVERÃO POSSUIR BARRA AZULEJADA ATÉ 1,80m (MODELO E COR DEFINIDO EM TABELA DE ÁREAS E MEMORIAL DESCRITIVO); RESTANTE DO AMBIENTE DEVERÁ SER PINTADO COM TINTA ACRÍLICA LAVÁVEL COM COR DEFINIDA EM MEMORIAL DESCRITIVO;
 - TODAS AS BANCADAS E SOLEIRAS SERÃO EM GRANITO COM COR DEFINIDA EM MEMORIAL DESCRITIVO;
 - OS PISOS DE USO COMUM SERÃO REVESTIDOS COM GRANITO (CORES DEFINIDAS EM MEMORIAL DESCRITIVO E TABELA DE ÁREAS);
 - CONFERIR TODAS AS MEDIDAS IN LOCO, AJUSTAR SE NECESSÁRIO;
 - TODOS OS ACABAMENTOS E MATERIAIS ESTÃO DEFINIDOS NO MEMORIAL DESCRITIVO.
 - O PISO EXISTENTE DA PRAÇA DE ALIMENTAÇÃO SERÁ RESTAURADO.

- LEGENDA DE ACABAMENTOS
- 01 TINTA ACRÍLICA
 - 02 PORCELANATO ELIANE MUNARI CIMENT 60X60 - RETIFICADO
 - 03 REVESTIMENTO ELIANE METRO WHITE 10X20
 - 04 REVESTIMENTO PORTOBELLO GLACIER WHITE 30X60
 - 05 PORCELANATO ELIANE MUNARI 60X120 - RETIFICADO
 - 06 GRANITO BRANCO POLAR
 - 07 GRANITO CINZA ANDORINHA
 - 08 REVESTIMENTO GOBETO LADRILAR 20X20
 - 09 REVESTIMENTO RETRADO DO MERCADO

1 PAV. TÉRREO - PAGINAÇÃO
1 : 100

2 MEZANINO - PAGINAÇÃO
1 : 100

REFORMA DO MERCADO MUNICIPAL DE PARAISÓPOLIS

FOLHA 07

PROPRIETÁRIO: PREFEITURA MUNICIPAL DE PARAISÓPOLIS / MG

CATEGORIA DE USO: ESPAÇO PÚBLICO

AV. / RUA / TRAV.: RUA SÃO JOSÉ, 425

LOTEAMENTO: CENTRO

BAIRRO: CENTRO

CIDADE: PARAISÓPOLIS / MG

ÁREA DA EDIFICAÇÃO		OS DIREITOS AUTORAIS DESTES PERTENCEM AOS ARQUITETOS NOS TERMOS DA LEI Nº 5968 DE 14/12/1973
À REFORMAR	1420,95	
À CONSTRUIR	191,86	
ÁREA TOTAL EDIFICADA	1612,81	

NVE
NÚCLEO VEDANTE DE ENGENHARIA

AUTOR E RESPONSÁVEL TÉCNICO PELO PROJETO: ARQUITETA JULIANA APARECIDA DA SILVA

PROPRIETÁRIO: PREFEITURA MUNICIPAL DE PARAISÓPOLIS

CAU: A218823-6

ISS: 10.050

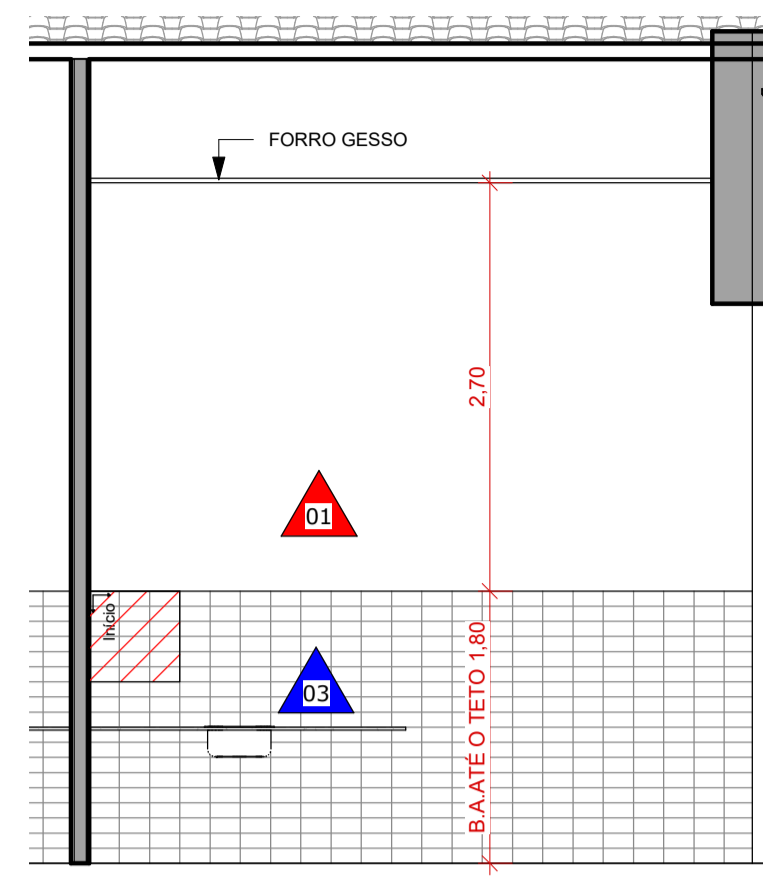

1 BOX 1/1
ESCALA 1:50

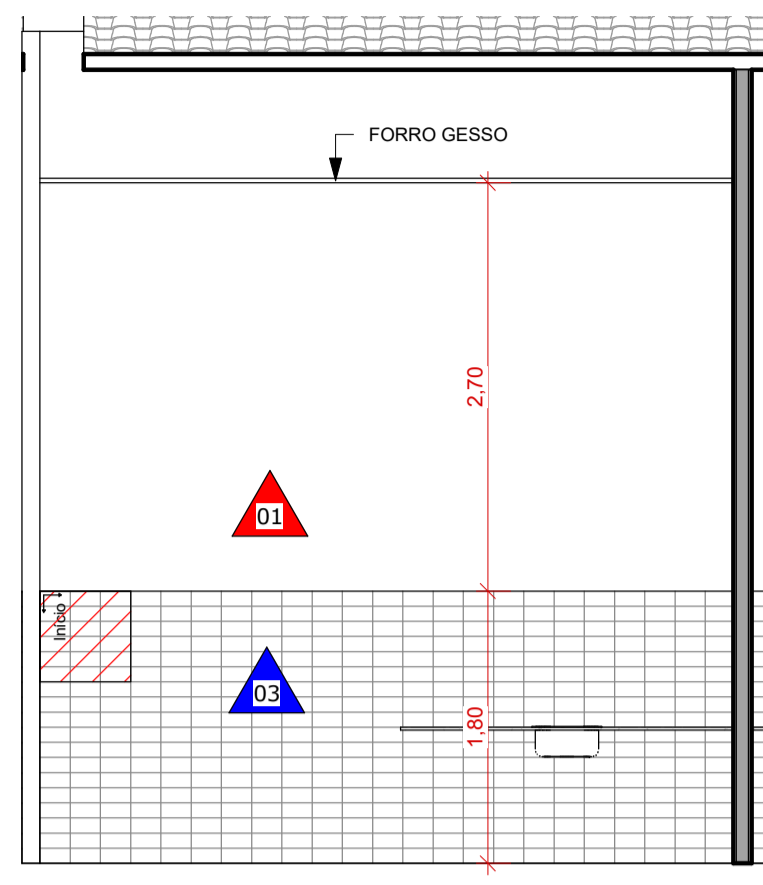

2 BOX 2/1
ESCALA 1:50

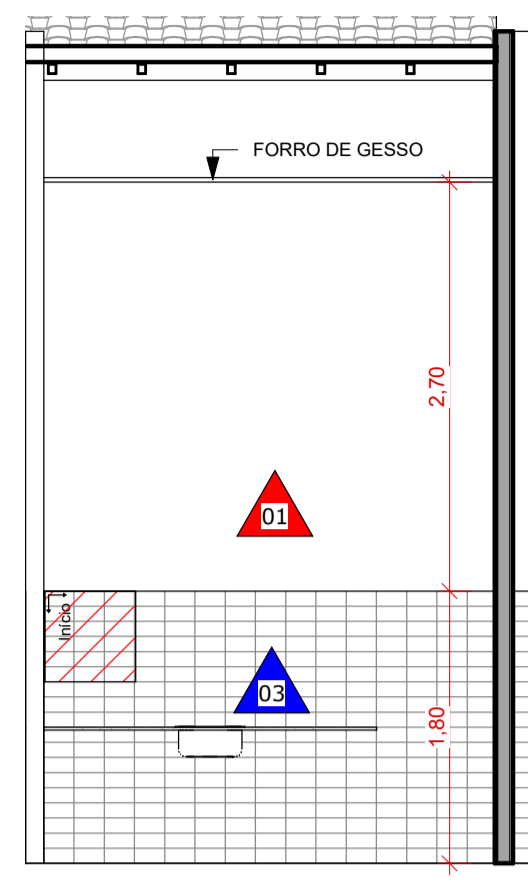

3 BOX 3/1
ESCALA 1:50

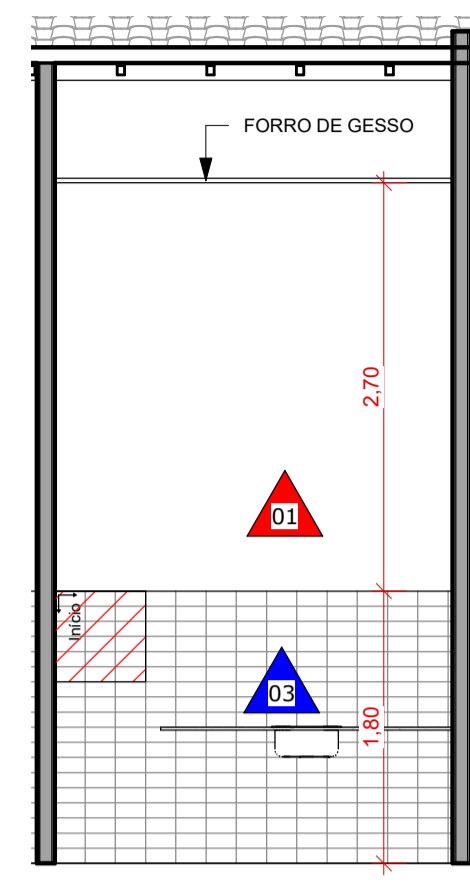

4 BOX 4/1
ESCALA 1:50

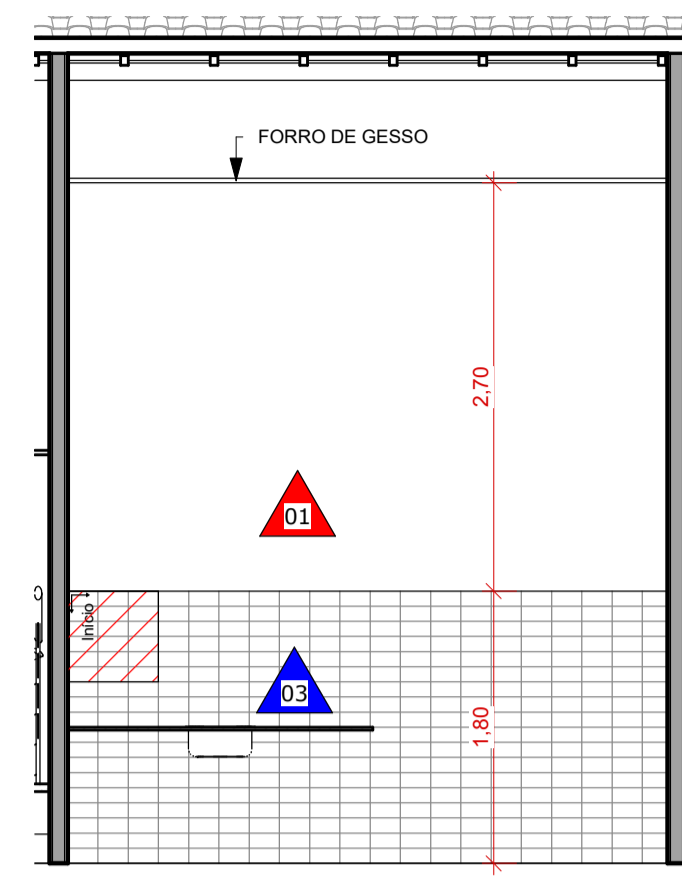

5 BOX 5/1
ESCALA 1:50

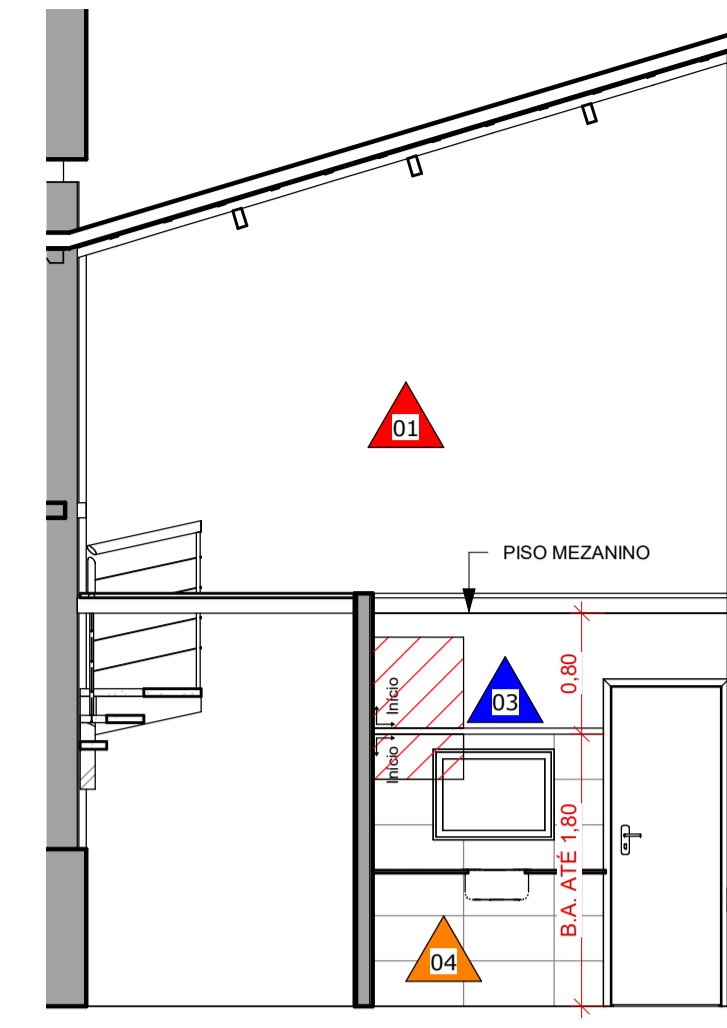

6 BOX 6/1
ESCALA 1:50

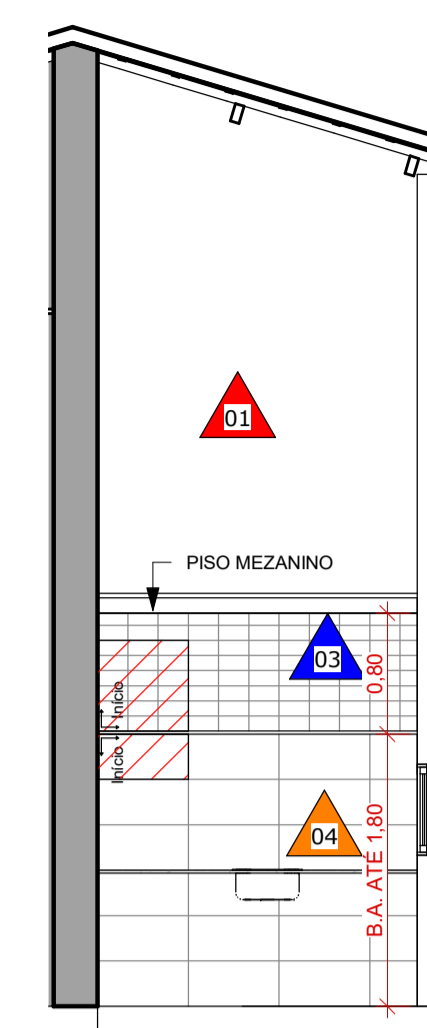

7 BOX 7
ESCALA 1:50

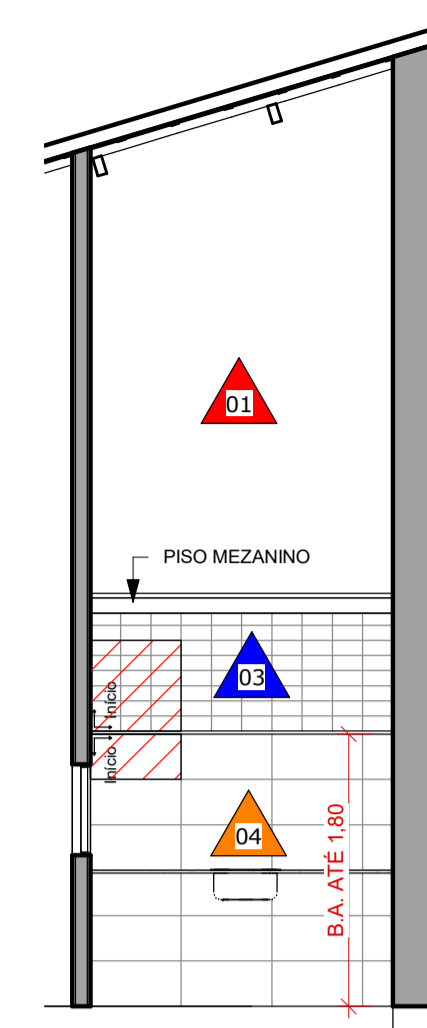

8 BOX 8
ESCALA 1:50



9 BOX 9/1
ESCALA 1:50

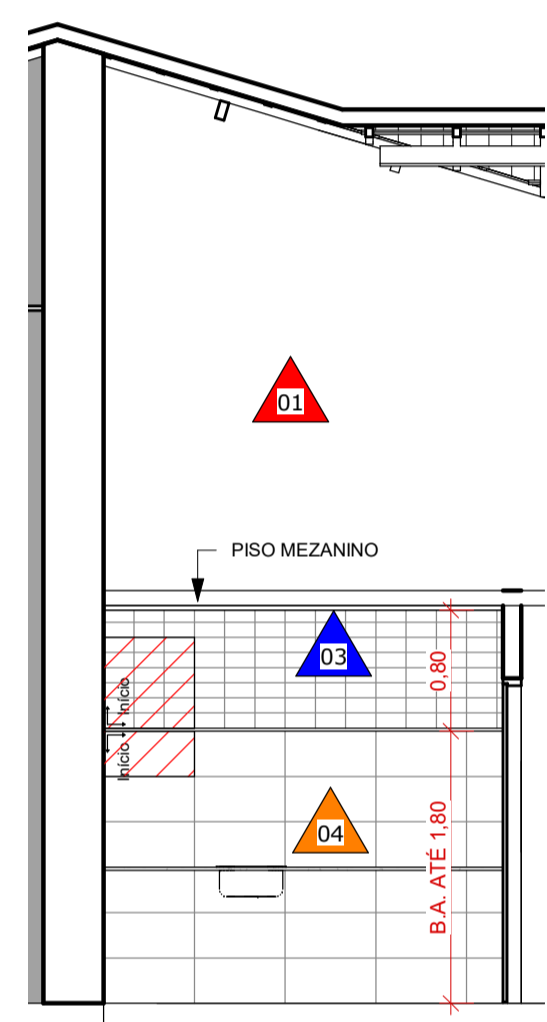

10 BOX 10
ESCALA 1:50

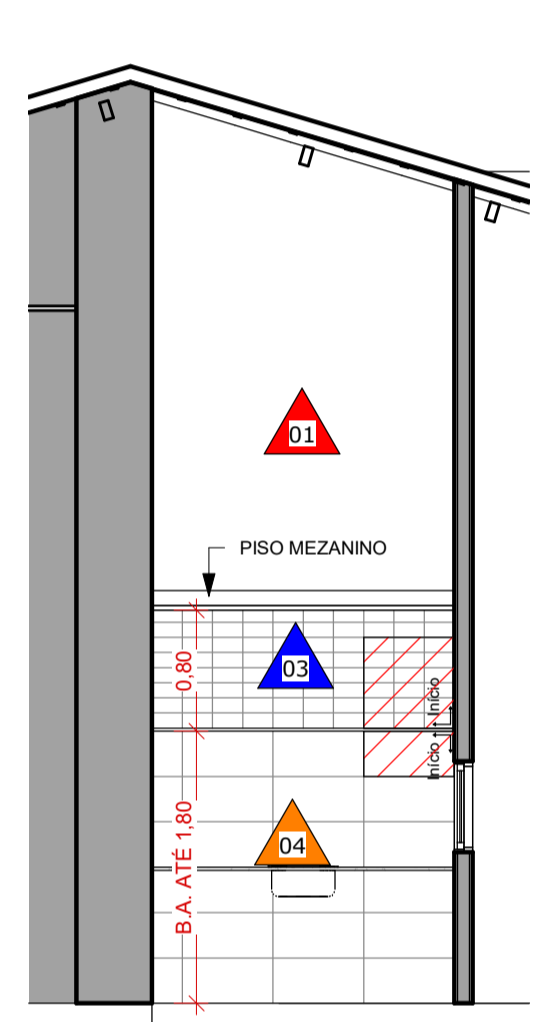

11 BOX 11
ESCALA 1:50

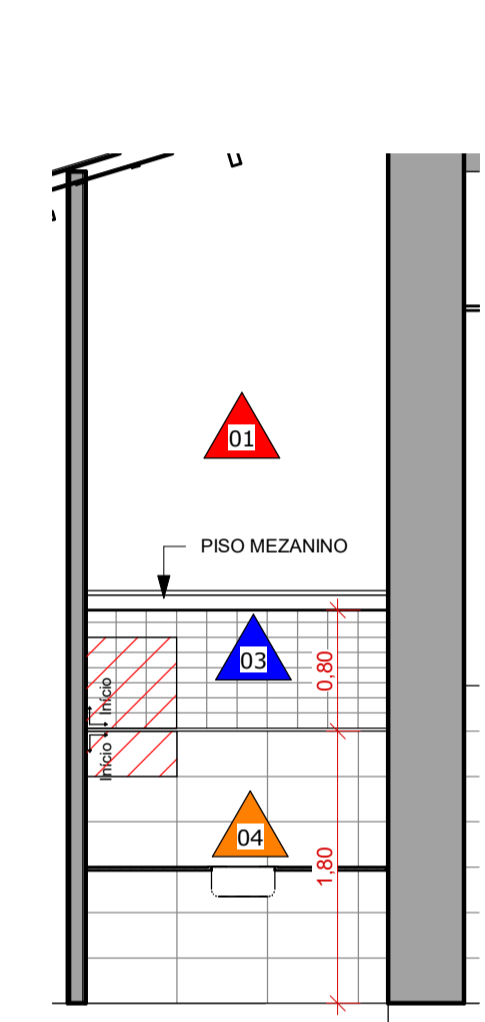

12 BOX 12
ESCALA 1:50



13 BOX 27
ESCALA 1:50

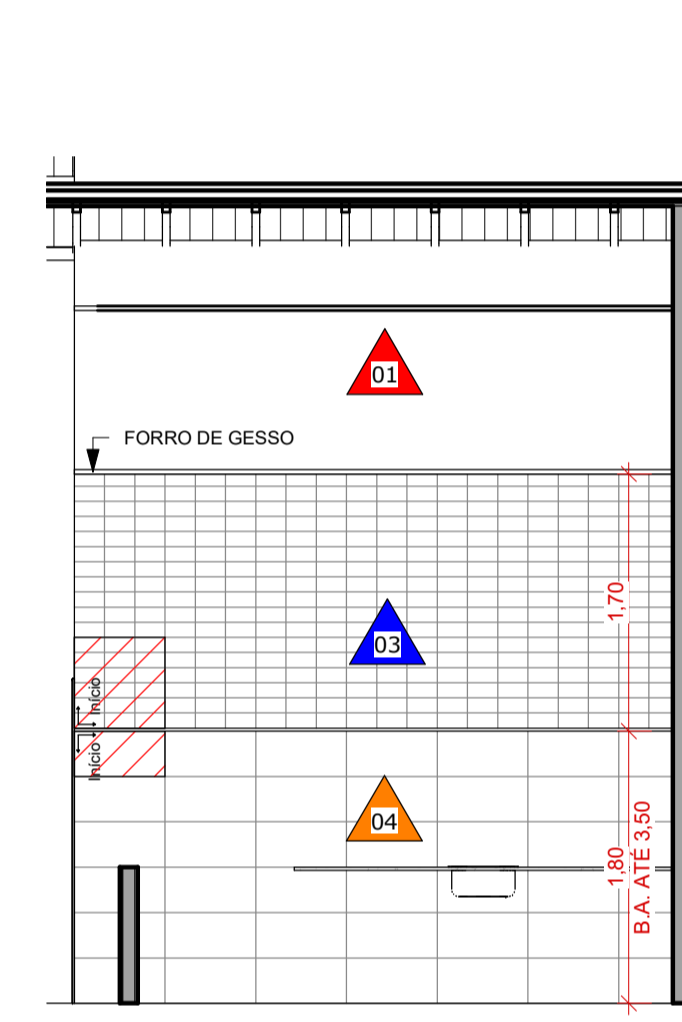

14 BOX 28
ESCALA 1:50

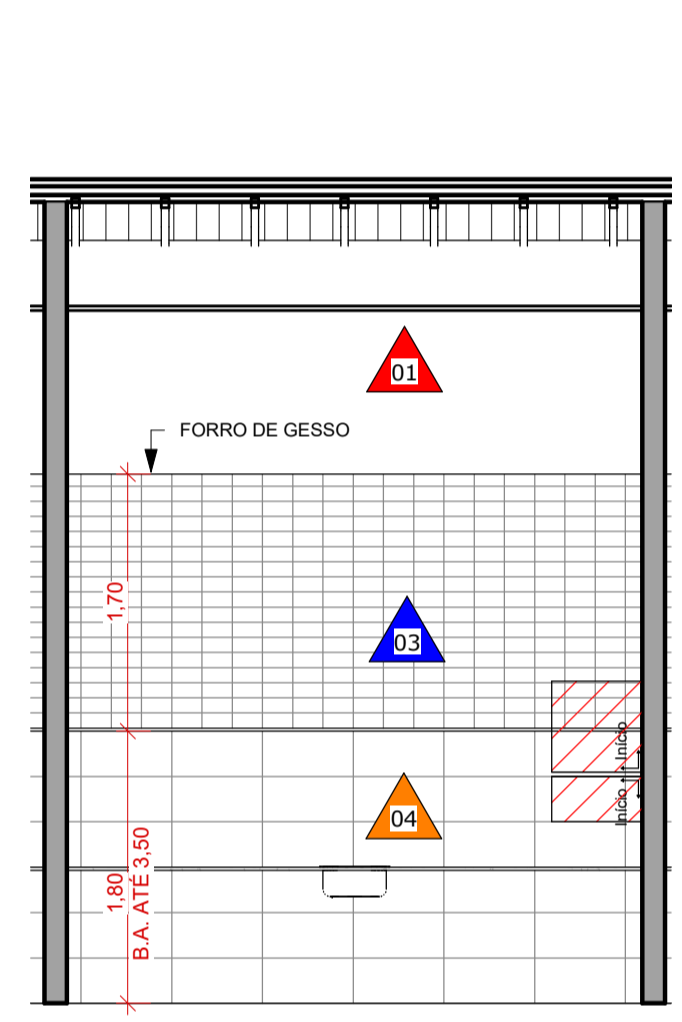

15 BOX 29
ESCALA 1:50

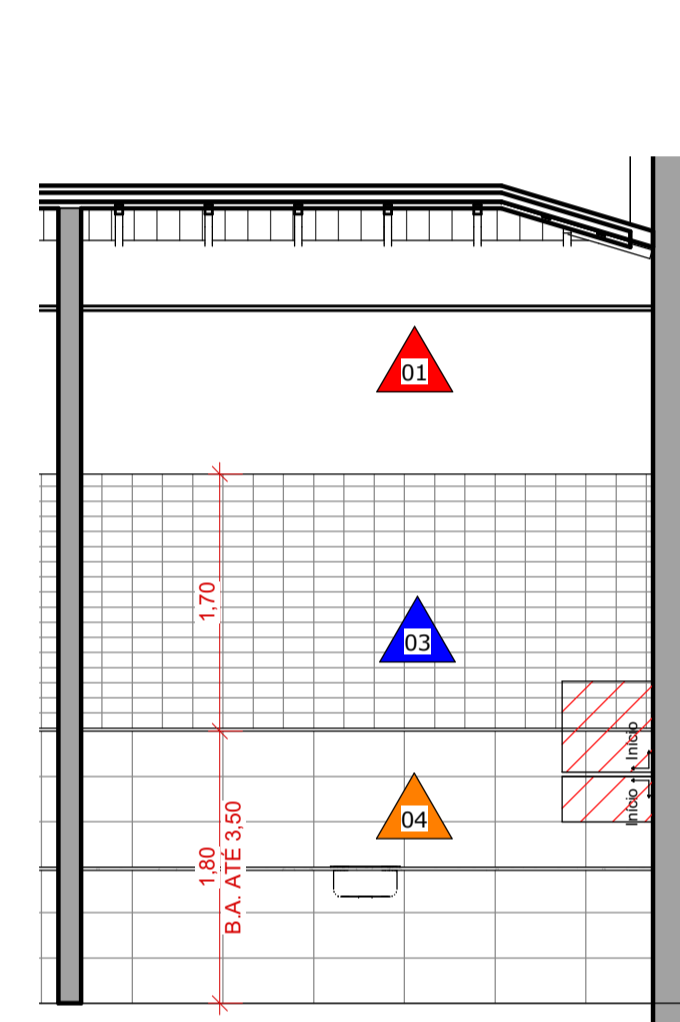

16 BOX 30
ESCALA 1:50

LEGENDA DE ACABAMENTOS

- 01 TINTA ACRÍLICA
- 02 PORCELANATO ELIANE MUNARI CIMENT 60X60 - RETIFICADO
- 03 REVESTIMENTO ELIANE METRO WHITE 10X20
- 04 REVESTIMENTO PORTOBELLO GLACIER WHITE 30X60
- 05 PORCELANATO ELIANE MUNARI 60X120 - RETIFICADO
- 06 GRANITO BRANCO POLAR
- 07 GRANITO CINZA ANDORINHA
- 08 REVESTIMENTO GOBETO LADRILAR 20X20
- 09 REVESTIMENTO RETRADO DO MERCADO

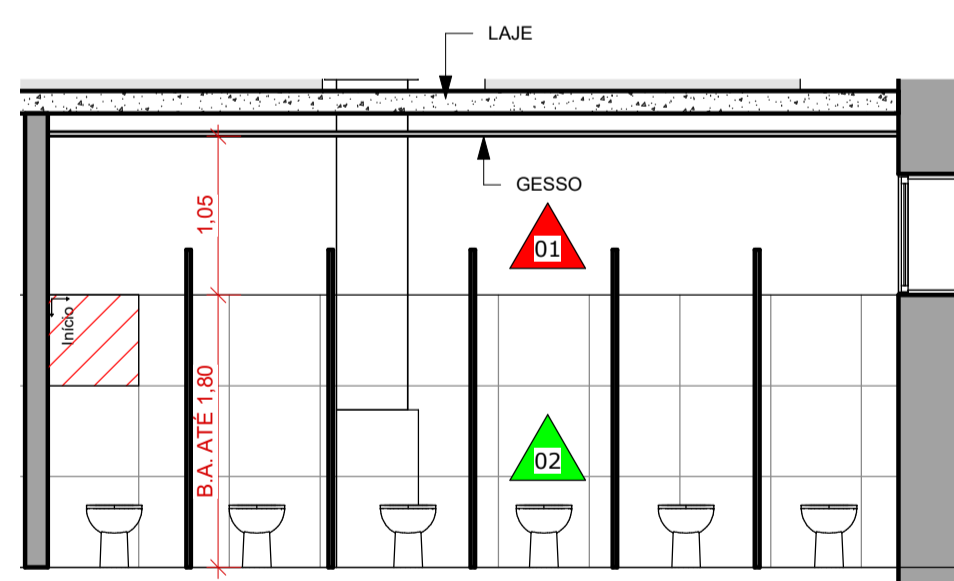

17 BANH. FEMININO 01
ESCALA 1:50

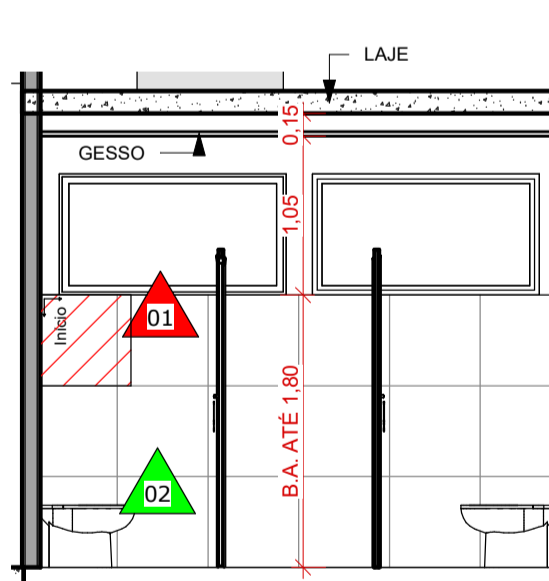

18 BANH. FEMININO 02
ESCALA 1:50

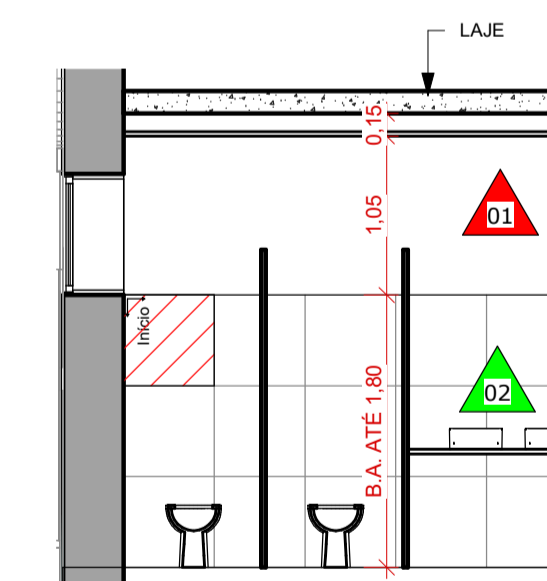

19 BANH. FEMININO 03
ESCALA 1:50

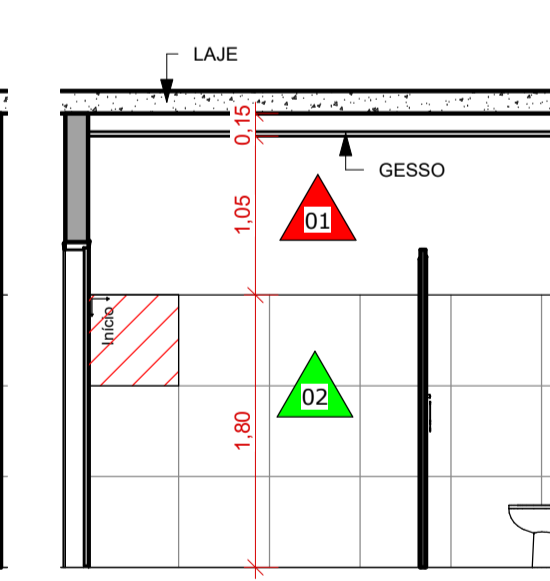

20 BANH. FEMININO 04
ESCALA 1:50

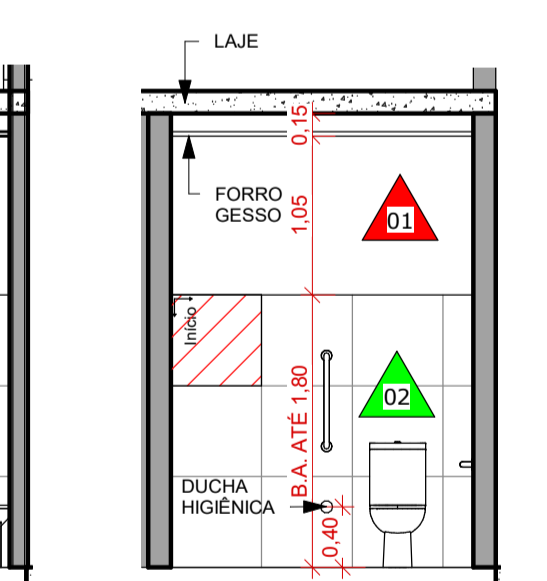

21 BANH. P.N.E. 01
ESCALA 1:50

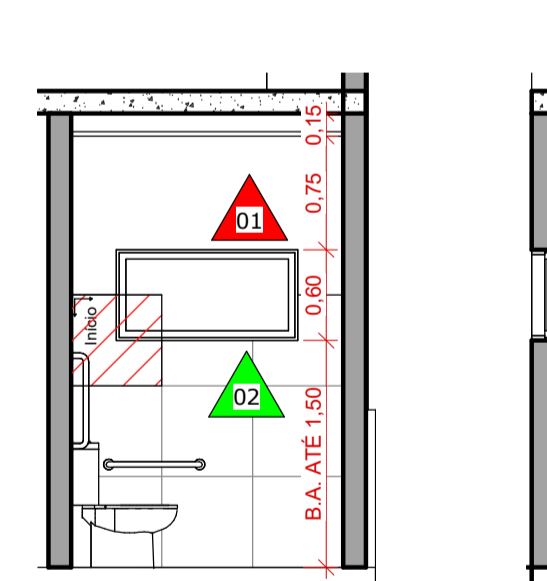

22 BANH. P.N.E. 02
ESCALA 1:50

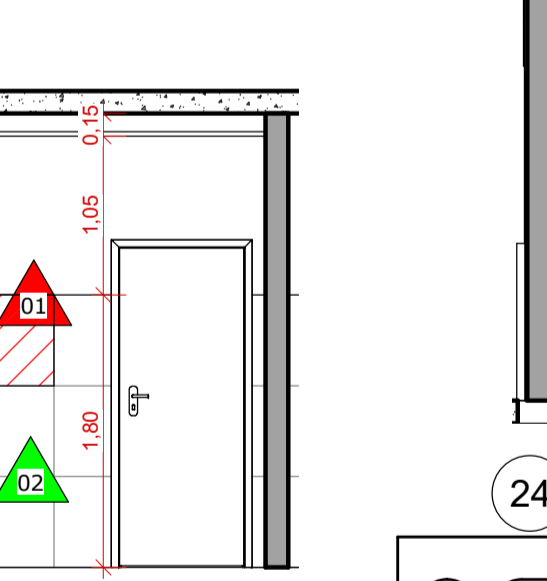

23 BANH. P.N.E. 03
ESCALA 1:50

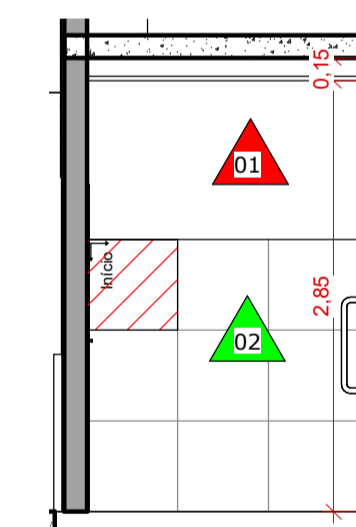

24 BANH. P.N.E. 04
ESCALA 1:50

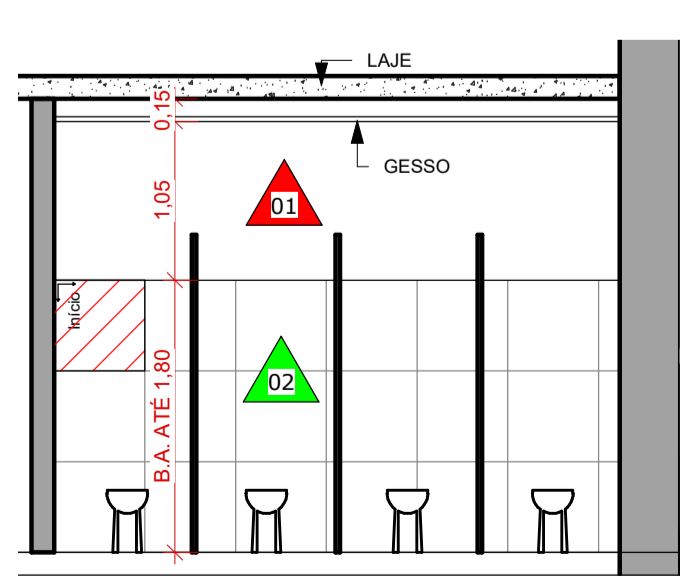

25 BANH. MASCULINO 01
ESCALA 1:50

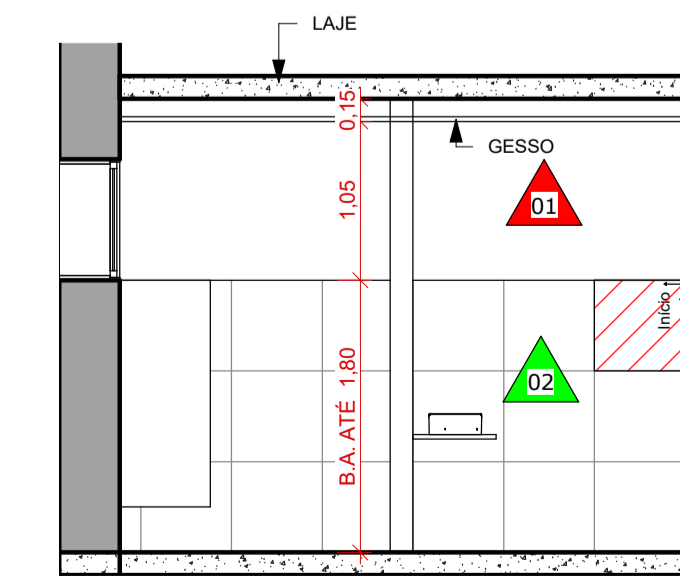

26 BANH. MASCULINO 02
ESCALA 1:50

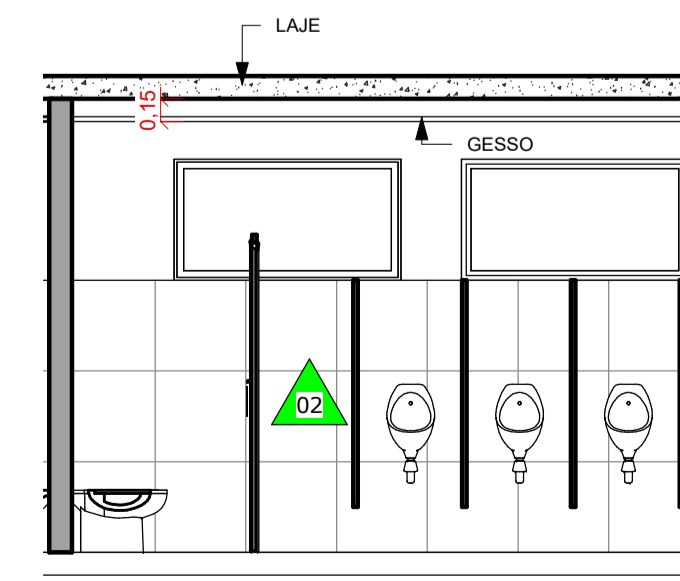

27 BANH. MASCULINO 03
ESCALA 1:50

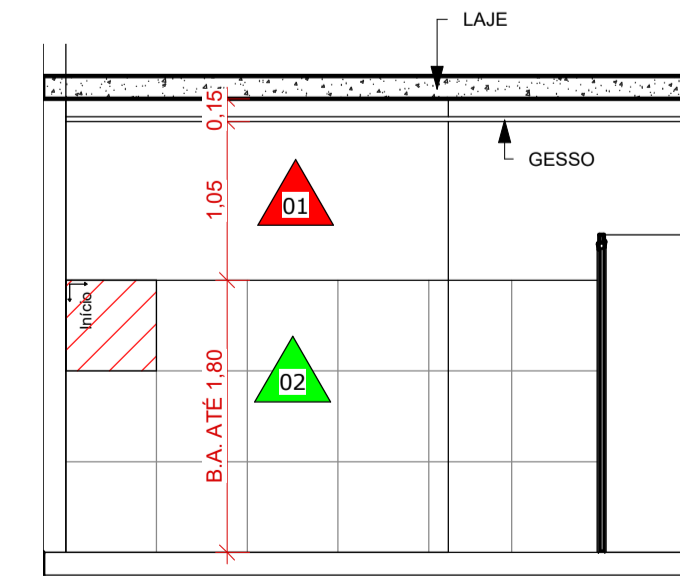

28 BANH. MASCULINO 04
ESCALA 1:50

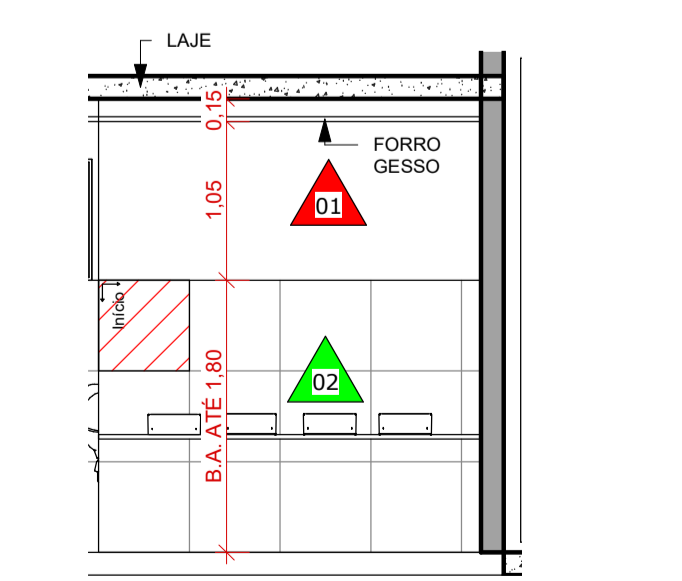

29 BANH. MASCULINO 05
ESCALA 1:50

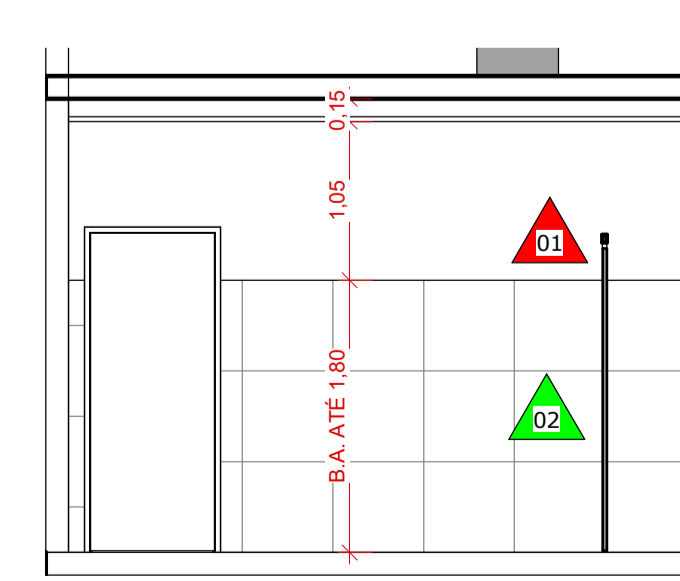

30 BANH. MASCULINO 06
ESCALA 1:50

REFORMA DO MERCADO MUNICIPAL DE PARAISÓPOLIS		FOLHA 08
PROPRIETÁRIO: PREFEITURA MUNICIPAL DE PARAISÓPOLIS / MG CATEGORIA DE USO: ESPAÇO PÚBLICO AV. / RUA / TRAV.: RUA SÃO JOSÉ, 425 LOTEAMENTO: CENTRO		
BAIRO: CENTRO		CIDADE: PARAISÓPOLIS / MG
ÁREA DA EDIFICAÇÃO À REFORMAR 1420,95 À CONSTRUIR 191,86 ÁREA TOTAL EDIFICADA 1612,81		OS DIREITOS AUTORAIS DESTES PROJETOS PERTENCEM AOS ARQUITETOS NOS TERMOS DA LEI Nº 5968 DE 14/12/1973
NVE NOITE VEDADO ENGENHARIA		
AUTOR E RESPONSÁVEL TÉCNICO PELO PROJETO ARQUITETA JULIANA APARECIDA DA SILVA		CAU: A218823-6 ISS: 10.050
PROPRIETÁRIO PREFEITURA MUNICIPAL DE PARAISÓPOLIS		

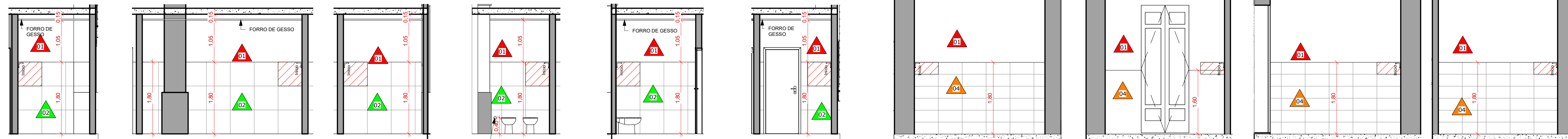

31 TROCADOR 01 ESCALA 1:50 32 TROCADOR 02 ESCALA 1:50 33 BANH. FAMÍLIA 01 ESCALA 1:50 34 BANH. FAMÍLIA 02 ESCALA 1:50 35 BANH. FAMÍLIA 03 ESCALA 1:50 36 BANH. FAMÍLIA 04 ESCALA 1:50 37 D.R.S. 01 ESCALA 1:50 38 D.R.S. 02 ESCALA 1:50 39 D.R.S. 03 ESCALA 1:50 40 D.R.S. 04 ESCALA 1:50

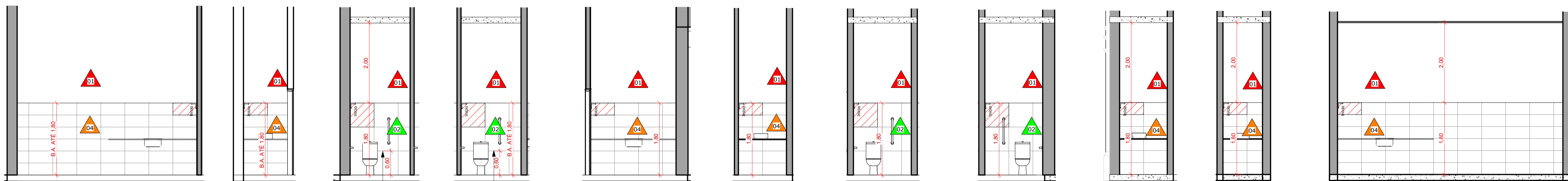

41 L01 - 1 ESCALA 1:50 42 L01 - 2 ESCALA 1:50 43 L01 - W.C. 01 ESCALA 1:50 44 L01 - W.C. 02 ESCALA 1:50 45 L02 - 01 ESCALA 1:50 46 L02 - 02 ESCALA 1:50 47 L02 - WC01 ESCALA 1:50 48 L02 - WC02 ESCALA 1:50 49 L03 - 01 ESCALA 1:50 50 L03 - 02 ESCALA 1:50 51 L03 - 03 ESCALA 1:50

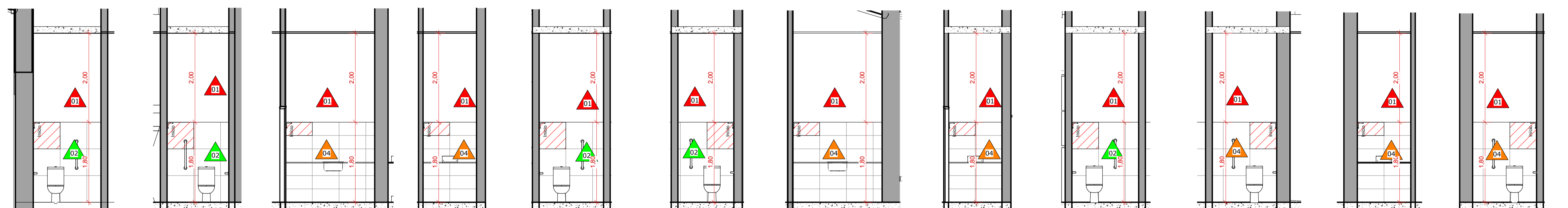

52 L03 - WC01 ESCALA 1:50 53 L03 - WC02 ESCALA 1:50 54 L04 - 01 ESCALA 1:50 55 L04 - 02 ESCALA 1:50 56 L04 - WC. 01 ESCALA 1:50 57 L04 - WC 02 ESCALA 1:50 58 L05 - 01 ESCALA 1:50 59 L05 - 02 ESCALA 1:50 60 L05 - WC 01 ESCALA 1:50 61 L05 - WC 02 ESCALA 1:50 62 L06 - 01 ESCALA 1:50 63 L06 - WC 01 ESCALA 1:50

- LEGENDA DE ACABAMENTOS**
- 01 TINTA ACRÍLICA
 - 02 PORCELANATO ELIANE MUNARI CIMENT 60X60 - RETIFICADO
 - 03 REVESTIMENTO ELIANE METRO WHITE 10X20
 - 04 REVESTIMENTO PORTOBELLO GLACIER WHITE 20X60
 - 05 PORCELANATO ELIANE MUNARI 60X120 - RETIFICADO
 - 06 GRANITO BRANCO POLAR
 - 07 GRANITO CINZA ANDORINHA
 - 08 REVESTIMENTO GOBETO LADRILAR 20X20
 - 09 REVESTIMENTO RETIRADO DO MERCADO

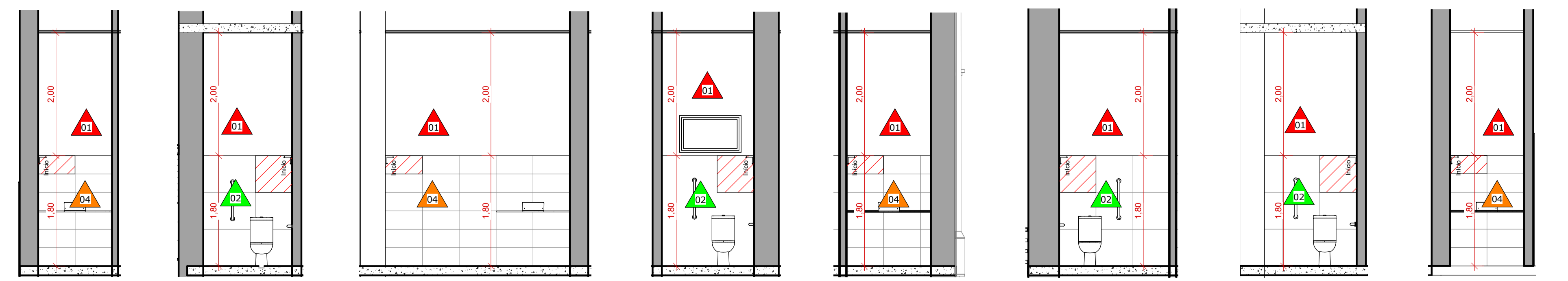

64 L07 - 01 ESCALA 1:50 65 L07 - WC 01 ESCALA 1:50 66 L08 - 01 ESCALA 1:50 67 L08 - WC 01 ESCALA 1:50 68 L09 - 01 ESCALA 1:50 69 L09 - WC 01 ESCALA 1:50 70 L10 - WC 01 ESCALA 1:50 71 LOJA 10 - 01 ESCALA 1:50

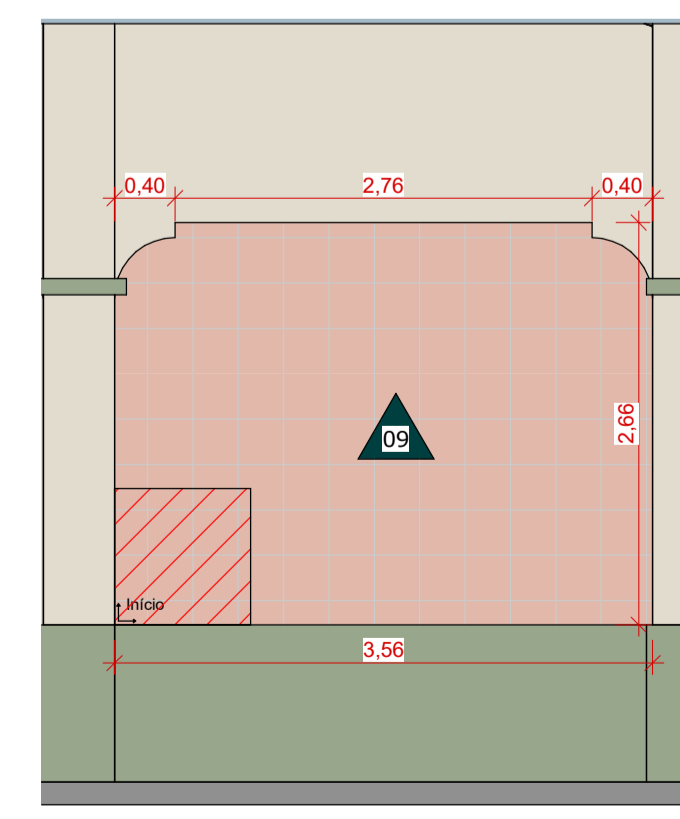

72 PAREDE MEMÓRIA ESCALA 1:50

REFORMA DO MERCADO MUNICIPAL DE PARAISÓPOLIS		FOLHA 09	
REQUERENTE	PROPRIETÁRIO: PREFEITURA MUNICIPAL DE PARAISÓPOLIS / MG		
	CATEGORIA DE USO: ESPAÇO PÚBLICO		
	AV. / RUA / TRAV.: RUA SÃO JOSÉ, 425	BAIRRO: CENTRO	CIDADE: PARAISÓPOLIS / MG
	LOTEAMENTO: CENTRO		
EDIFICAÇÃO	ÁREA DA EDIFICAÇÃO		
	À REFORMAR	1420,95	
	À CONSTRUIR	191,86	
ÁREA TOTAL EDIFICADA		1612,81	
OS DIREITOS AUTORAIS DESTES PROJETO PERTENCEM AOS ARQUITETOS NOS TERMOS DA LEI Nº 5968 DE 14/12/1973		CAU: A218823-6 ISS: 10.050	
AUTOR E RESPONSÁVEL TÉCNICO PELO PROJETO ARQUITETA JULIANA APARECIDA DA SILVA		PROPRIETÁRIO PREFEITURA MUNICIPAL DE PARAISÓPOLIS	

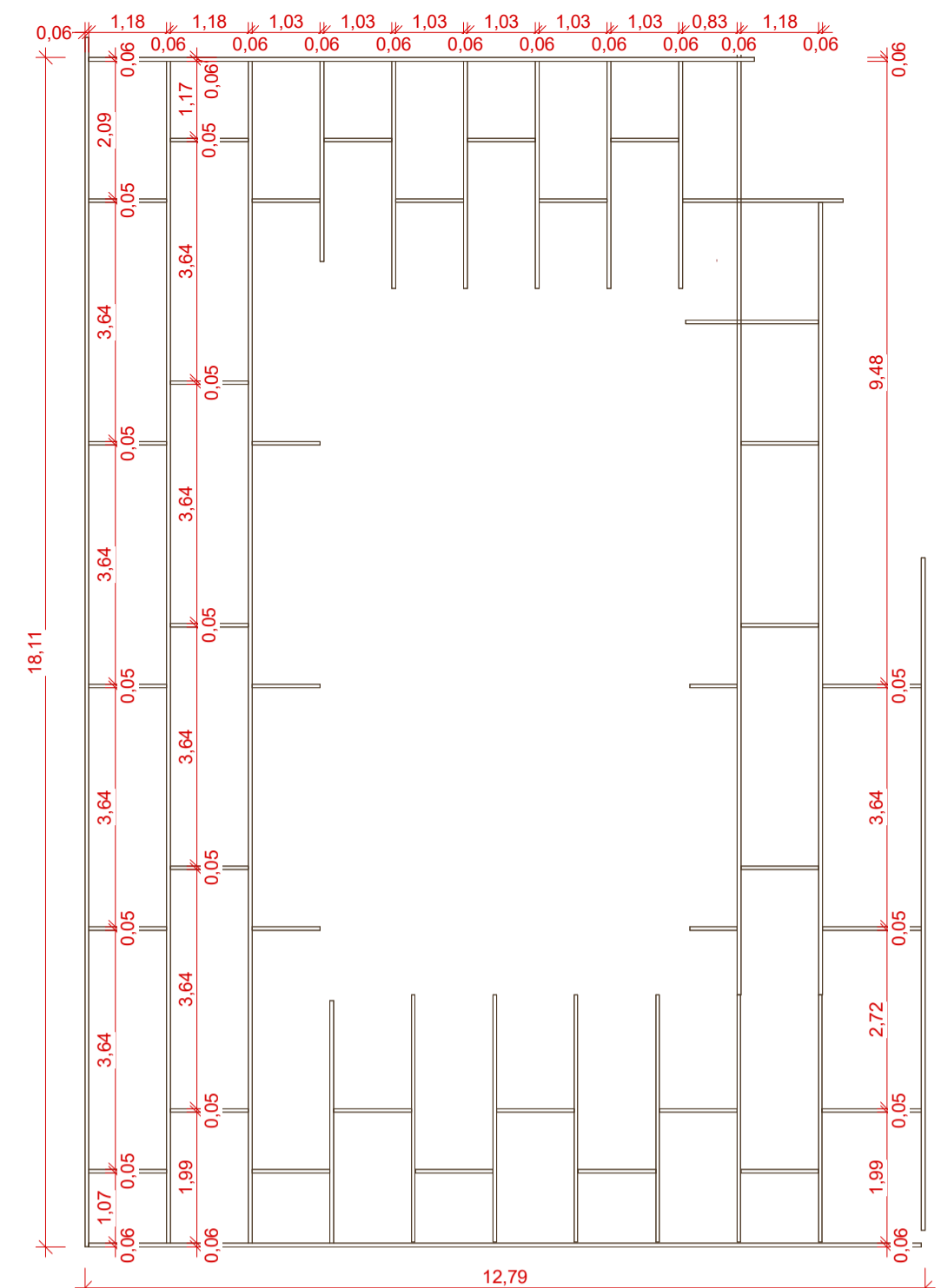
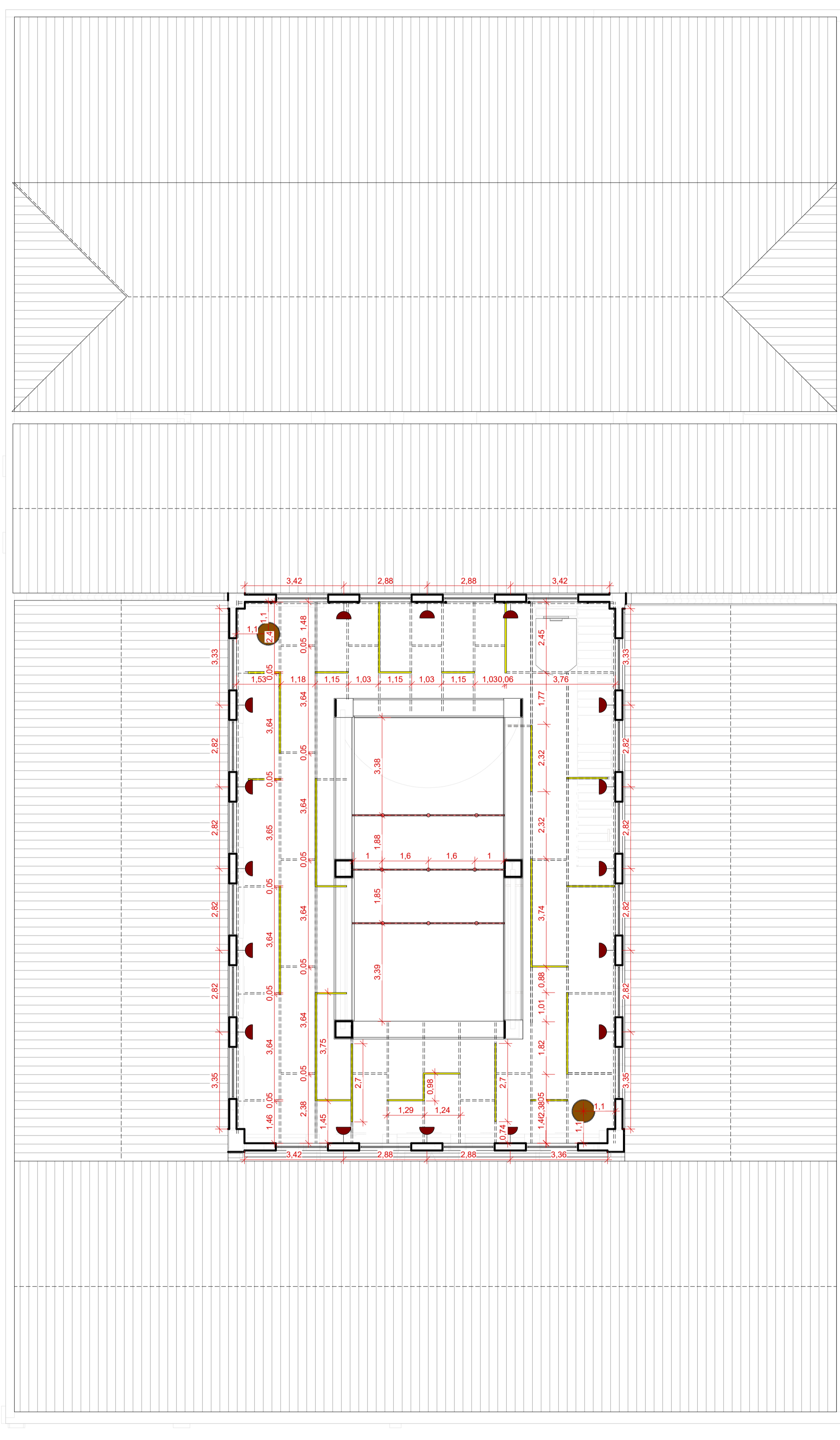
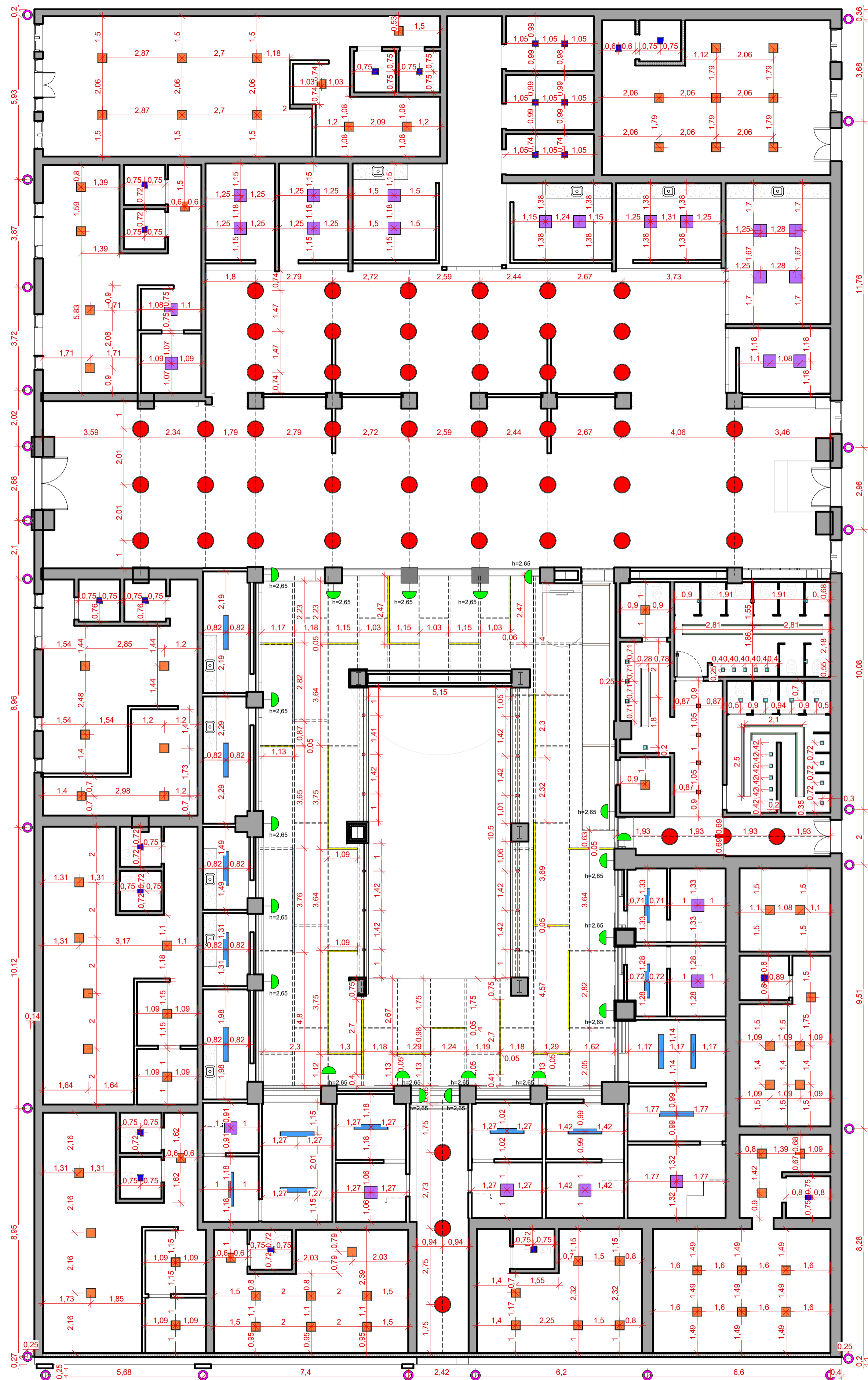

3 PAV. TÉRREO - DETALHE LUMINÁRIA
ESCALA 1:100

LEGENDA DE PONTOS DE LUZ

	ARANDELA DOT - REF.4127 - ACCORD BRASIL - MADEIRA E AÇO 0,25 X 1,25 - LAMPADA HALOPIN - GU10	MEZANINO
	ARANDELA BARRIL - REF.4040 - ACCORD BRASIL - MADEIRA 0,25 X 0,70 - E27 - 3 LÂMPADAS	PRAÇA DE AÇOUGUE
	PLACA DE LED DE EMBUTIR - BRANCO 0,45 X 0,45 - LED	COZINHAS / BOX / HORTIFRUT E AÇOUGUE
	PLACA DE LED DE EMBUTIR - BRANCO 0,30 X 0,30 - LED	BANHEIRO FAMILIA / BANHEIRO P.N.E./ LOJAS EXTERNAS
	PLACA DE LED DE EMBUTIR - BRANCO 0,20 X 0,20 - LED	BANHEIRO LOJAS EXTERNAS
	PLACA DE LED DE EMBUTIR - BRANCO 0,15 X 1,25 - LED	BOX - ÁREA DE ATENDIMENTO
	PERFIL DE LED DE SOBREPOR - BRANCO VER MEDIDAS NA PLANTA - LED	BANHEIROS LATERAIS PRAÇA DE ALIMENTAÇÃO
	SPOT PARA LÂMPADA PAR 20 - BRANCO 0,10 X 0,10 - LED	BANHEIROS
	TRILHO COM SPOT AR111 - PRETO VER MEDIDAS NA PLANTA - LED	MEZANINO
	PENDENTE DE ALUMÍNIO - PRETO 0,90 X 0,90 - E27	MEZANINO
	PENDENTE DE ALUMÍNIO - PRETO 0,40 X 0,40 - E27	CORREDORES
	PERFIL DE LED	PRAÇA DE ALIMENTAÇÃO E MEZANINO
	LUMINÁRIA DE PISO	ÁREA EXTERNA

OBS.: TODAS AS MEDIDAS SÃO DE EIXO.

1 PAV. TÉRREO - ILUMINAÇÃO
ESCALA 1:100

2 MEZANINO
ESCALA 1:100

PROJETO

PROPRIETÁRIO:
PREFEITURA MUNICIPAL DE PARAISÓPOLIS / MG

CATEGORIA DE USO:
ESPAÇO PÚBLICO

AV. / RUA / TRAV.:
RUA SÃO JOSÉ, 425

LOTEAMENTO:
CENTRO

BAIRRO:
CENTRO

CIDADE:
PARAISÓPOLIS / MG

REQUERENTE

ÁREA DA EDIFICAÇÃO

À REFORMAR	1420,95	OS DIREITOS AUTORAIS DESTA PROJETO PERTENCEM AOS ARQUITETOS NOS TERMOS DA LEI Nº 5968 DE 14/12/1973
À CONSTRUIR	191,86	
ÁREA TOTAL EDIFICADA	1612,81	

NVE
NOITE VERDADEIRO ENGENHARIA

Autor e Responsável Técnico pelo Projeto: *Juliana Aparecida da Silva*
ARQUITETA JULIANA APARECIDA DA SILVA

PROPRIETÁRIO: PREFEITURA MUNICIPAL DE PARAISÓPOLIS

CAU: A218823-6
ISS: 10.050

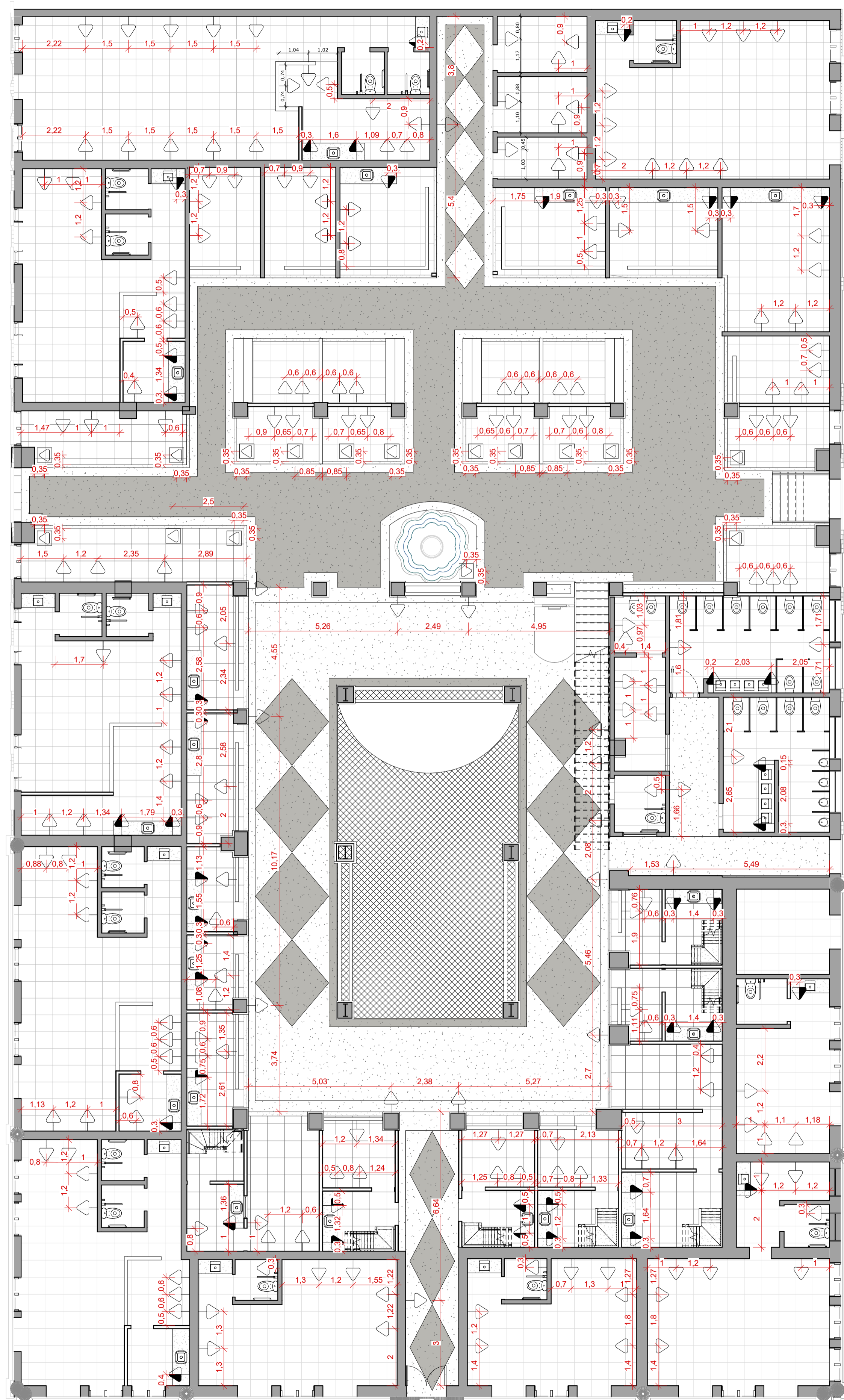

1 Pav. Térreo - Elétrico
1 : 100

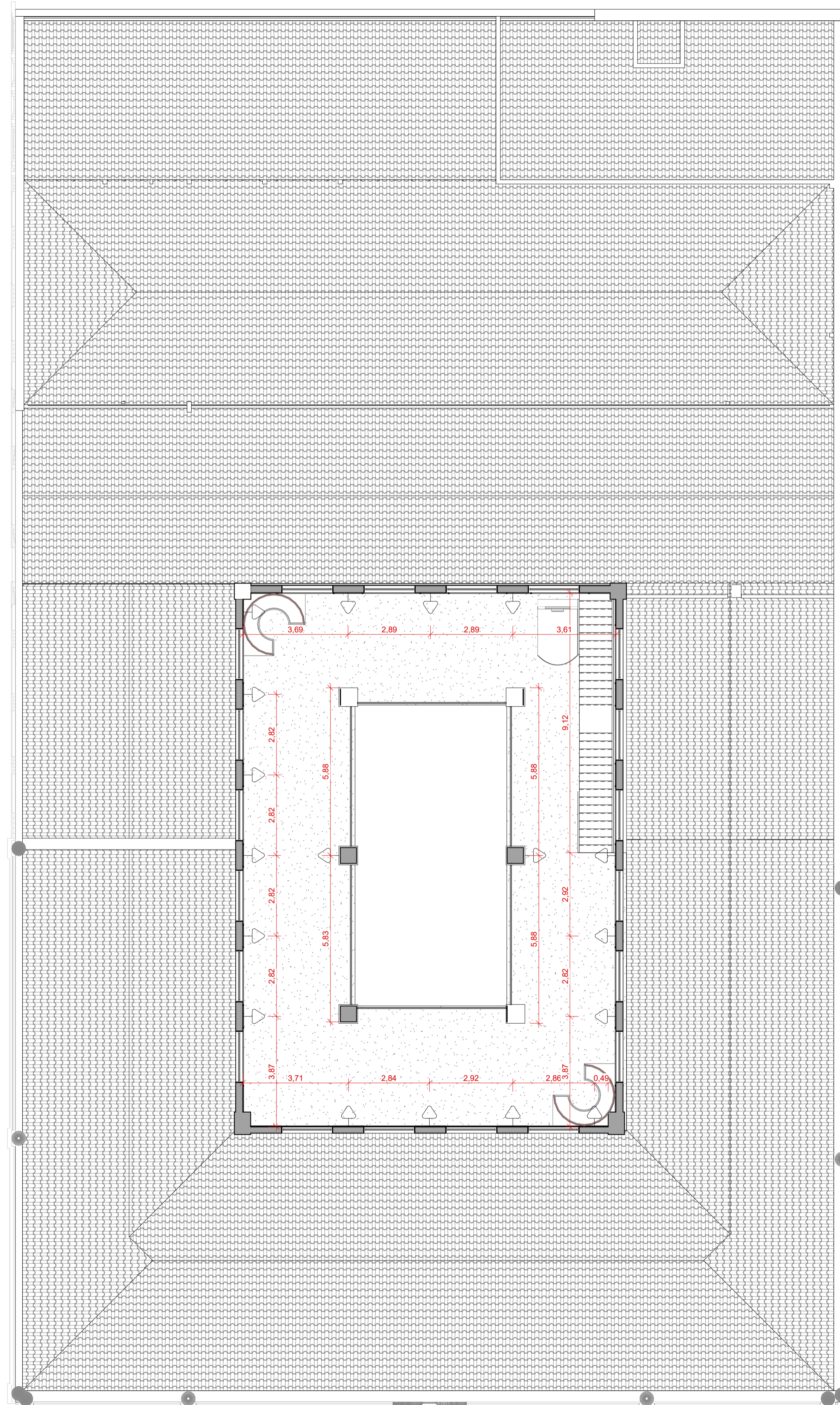

2 Mezanino - ELÉTRICO
1 : 100

LEGENDA DE PONTOS ELÉTRICOS

	TOMADA BAIXA - h=0,40
	TOMADA MÉDIA - h=1,10
	TOMADA DE PISO
OBS. 03: TODAS AS MEDIDAS SÃO DE EIXO.	

PROJETO	REFORMA DO MERCADO MUNICIPAL DE PARAISÓPOLIS		FOLHA 11
	PROPRIETÁRIO: PREFEITURA MUNICIPAL DE PARAISÓPOLIS / MG CATEGORIA DE USO: ESPAÇO PÚBLICO AV. / RUA / TRAV.: RUA SÃO JOSÉ, 425 LOTEAMENTO: CENTRO		
REQUERENTE	BAIRO: CENTRO		CIDADE: PARAISÓPOLIS / MG
	ÁREA DA EDIFICAÇÃO À REFORMAR 1420,95 À CONSTRUIR 191,86 ÁREA TOTAL EDIFICADA 1612,81		OS DIREITOS AUTORAIS DESTES PROJETOS PERTENCEM AOS ARQUITETOS NOS TERMOS DA LEI Nº 5968 DE 14/12/1973
	NVE NUNO VIEIRA DE OLIVEIRA ENGENHARIA Assinado de forma digital por JULIANA APARECIDA DA SILVA SILVA/0537926268 Data: 2023.08.24 14:22:31 -0300 ARQUITETA JULIANA APARECIDA DA SILVA		CAU: A218823-6 ISS: 10.050
PROPRIETÁRIO PREFEITURA MUNICIPAL DE PARAISÓPOLIS			

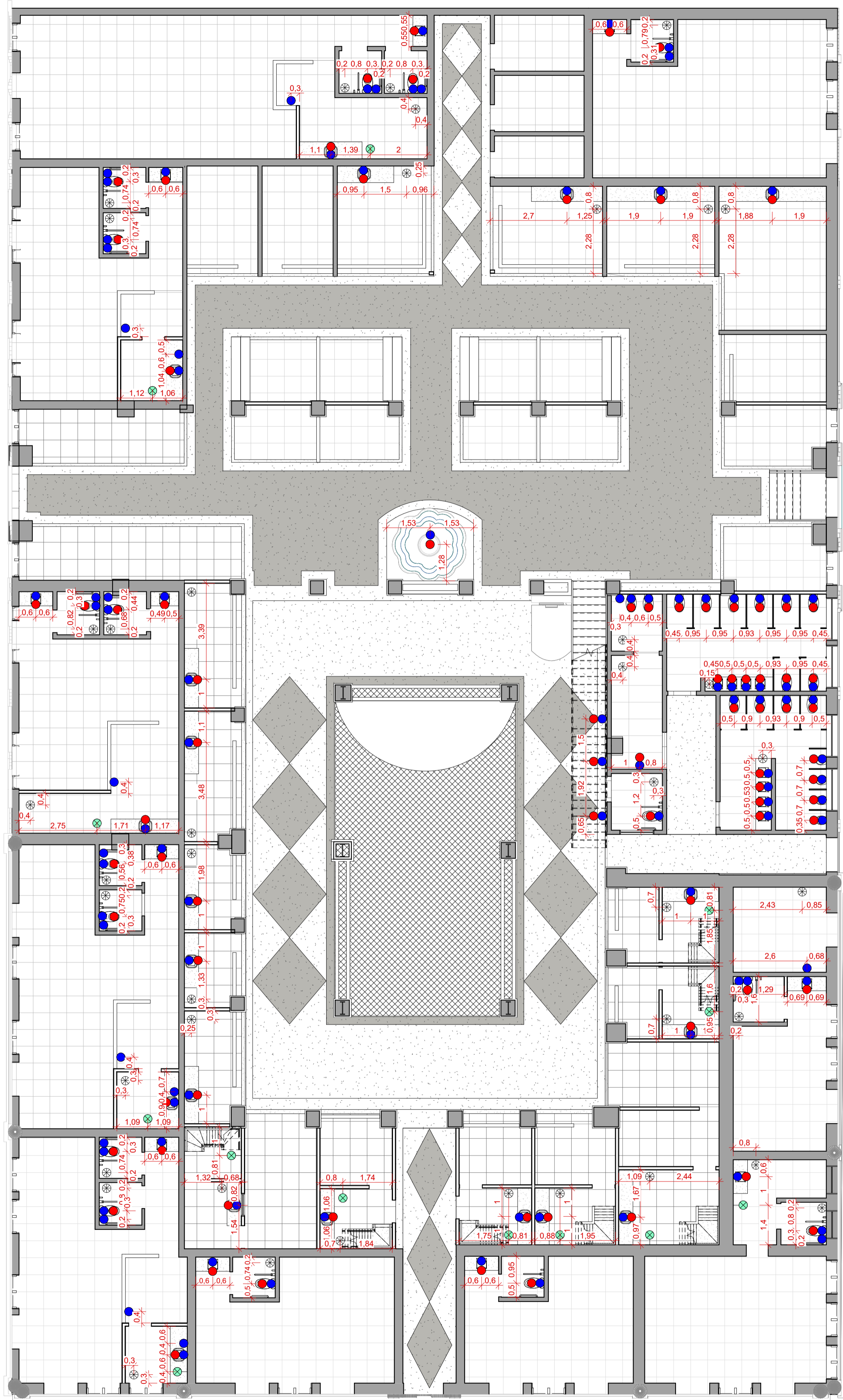

1 PAV. TÉRREO - HIDR. E GÁS
1 : 100

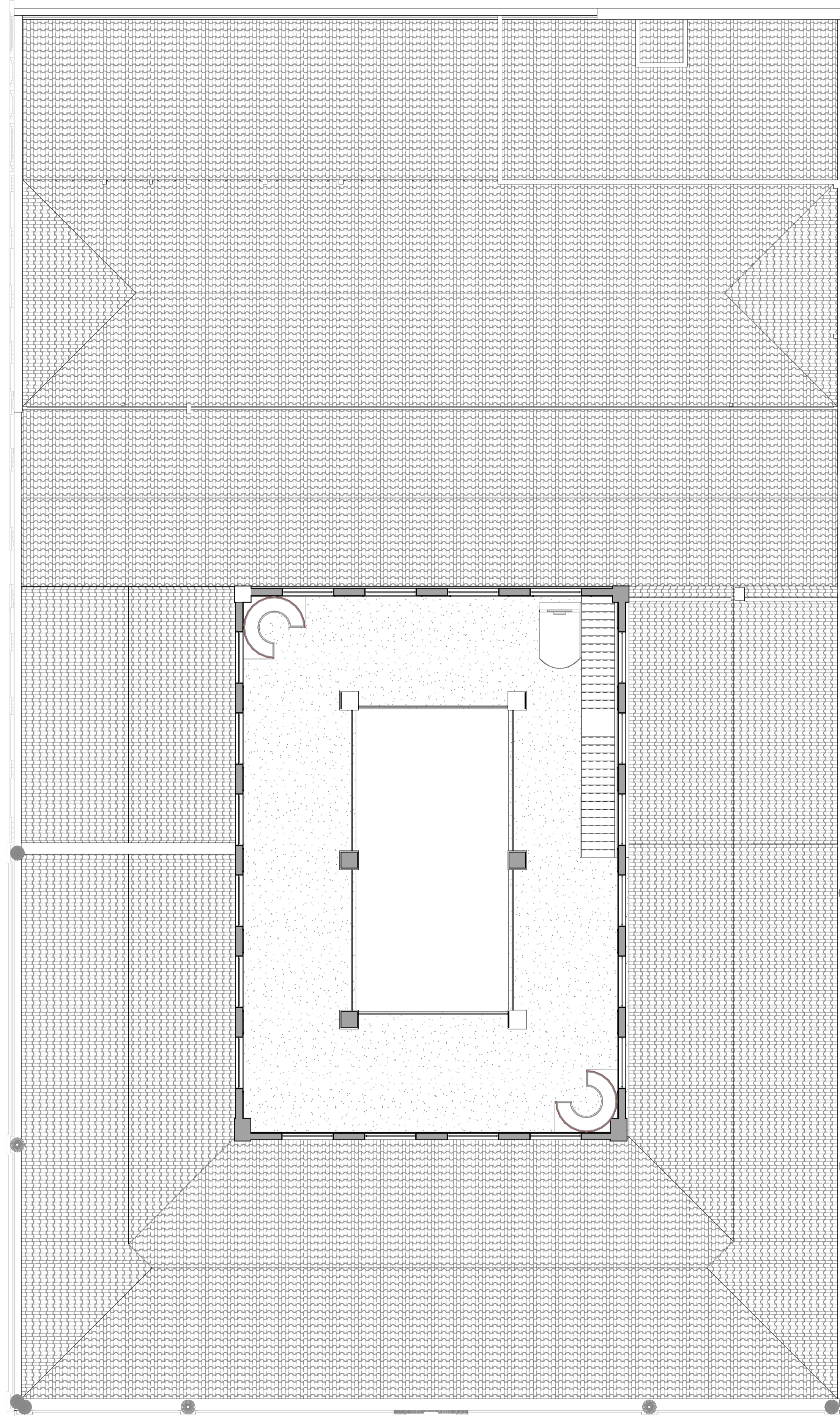

2 MEZANINO - HIDR. E GÁS
1 : 100

LEGENDA DOS PONTOS HIDRÁULICOS

- PONTO DE ÁGUA
- PONTO DE ESGOTO
- RALO
- PONTO DE GÁS

OBS: CONSIDERAR MEDIDAS PELO EIXO

REFORMA DO MERCADO MUNICIPAL DE PARAISÓPOLIS FOLHA 12

PROPRIETÁRIO:
PREFEITURA MUNICIPAL DE PARAISÓPOLIS / MG
CATEGORIA DE USO:
ESPAÇO PÚBLICO
AV. / RUA / TRAV.:
RUA SÃO JOSÉ, 425
LOTEAMENTO:
CENTRO BAIRRO:
CENTRO CIDADE:
PARAISÓPOLIS / MG

ÁREA DA EDIFICAÇÃO		OS DIREITOS AUTORAIS DESTES PROJETO PERTENCEM AOS ARQUITETOS NOS TERMOS DA LEI Nº 5968 DE 14/12/1973
À REFORMAR	1420,95	
À CONSTRUIR	191,86	
ÁREA TOTAL EDIFICADA	1612,81	

NVE
NORTE VERDE ARQUITETURA E ENGENHARIA
Assinado de forma digital por
JULIANA APARECIDA DA SILVA
SILVA/05327922626
AUTOR E RESPONSÁVEL
TÉCNICO PELO PROJETO
PROPRIETÁRIO
ARQUITETA JULIANA APARECIDA DA SILVA
PREFEITURA MUNICIPAL DE PARAISÓPOLIS
CAU: A218823-6
ISS: 10.050

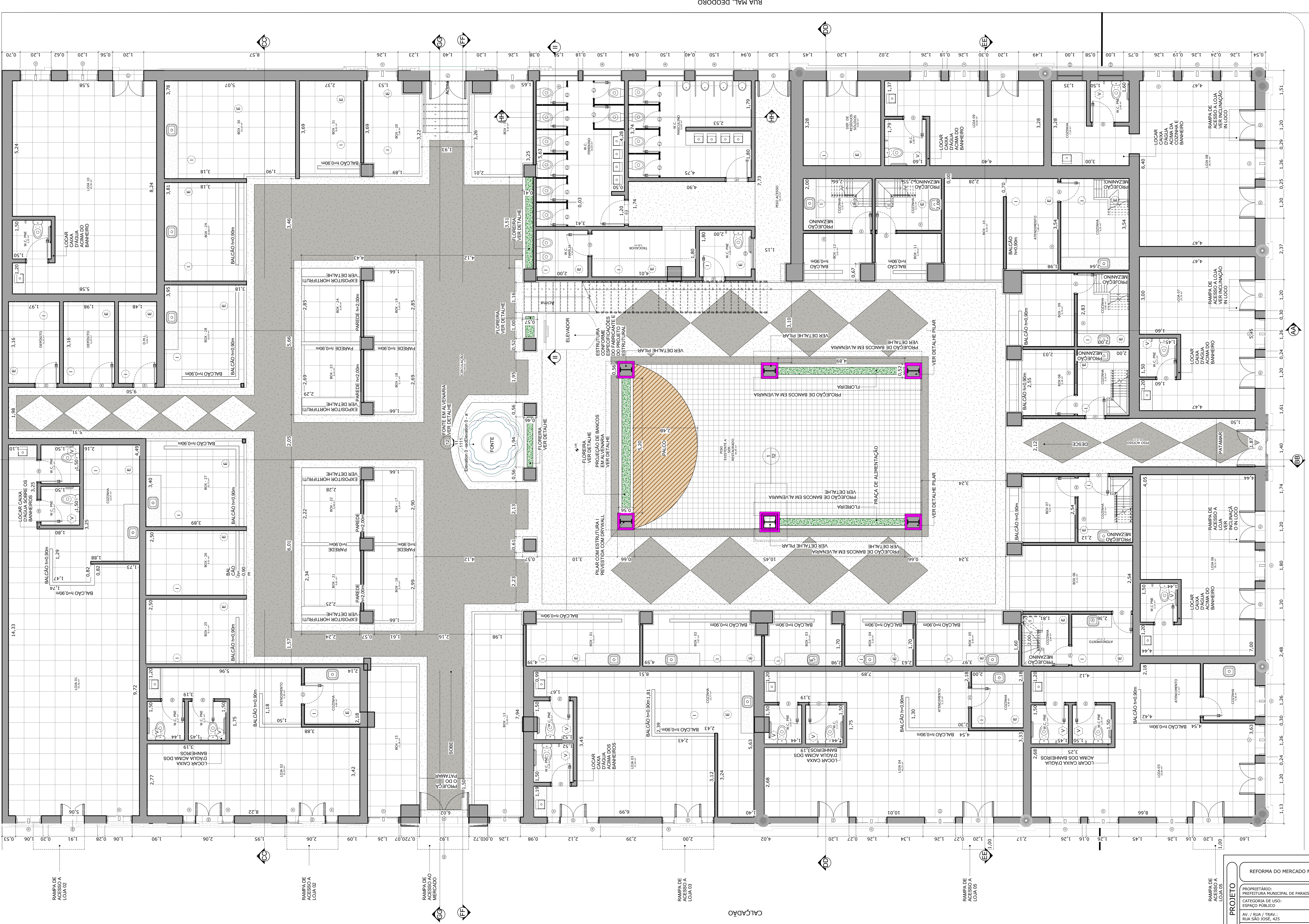

1 VISTA FONTE
1:150

RUA DR. VALTER LIMA BRANDÃO

REFORMA DO MERCADO MUNICIPAL DE PARAÍSOIS		FOLHA ANEXO 01
PROPRIETÁRIO: PREFEITURA MUNICIPAL DE PARAÍSOIS / MG CATEGORIA DE USO: ESPAÇO PÚBLICO		
AV. / RUA / TRAV.: RUA SÃO JOSÉ, 425 LOTEAMENTO: CENTRO		
ÁREA DA EDIFICAÇÃO		OS DIREITOS AUTORAIS DESTA PROPOSTA PERTENCEM AOS ARQUITETOS MESTRES TENOR DA SILVA 5868 DE 14/12/1973
Á REFORMAR	1420,95	
Á CONSTRUIR	191,86	
ÁREA TOTAL EDIFICADA	1612,81	
AUTOR E RESPONSÁVEL TÉCNICO PELO PROJETO: <i>[Assinatura]</i> PROPRIETÁRIO: PREFEITURA MUNICIPAL DE PARAÍSOIS		CAU: A218823-G ISS: 10.050

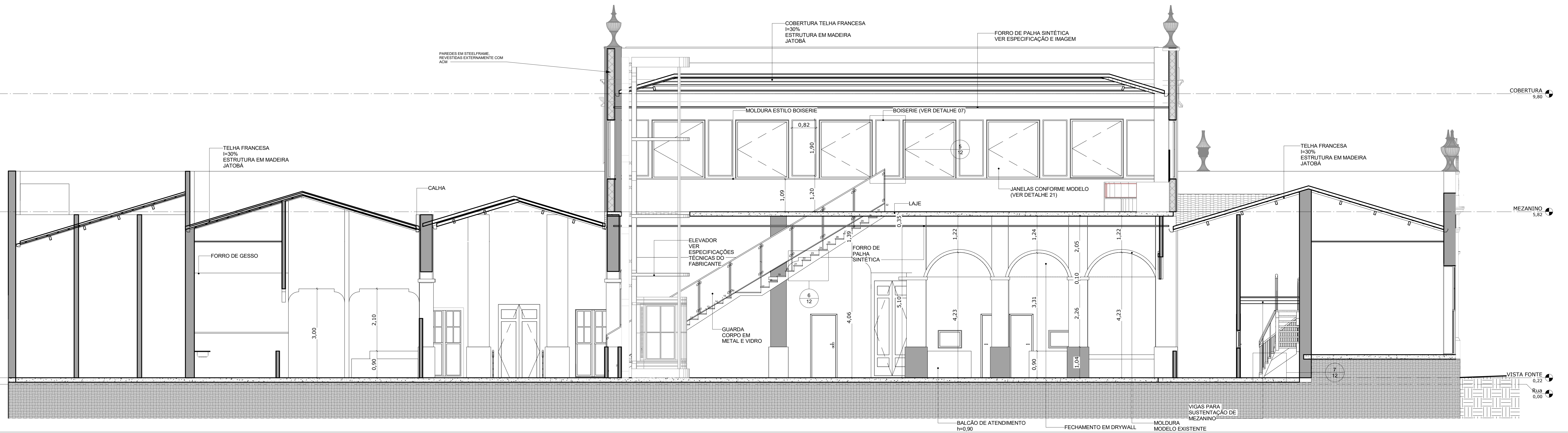

4 AA ESCALA 1:50

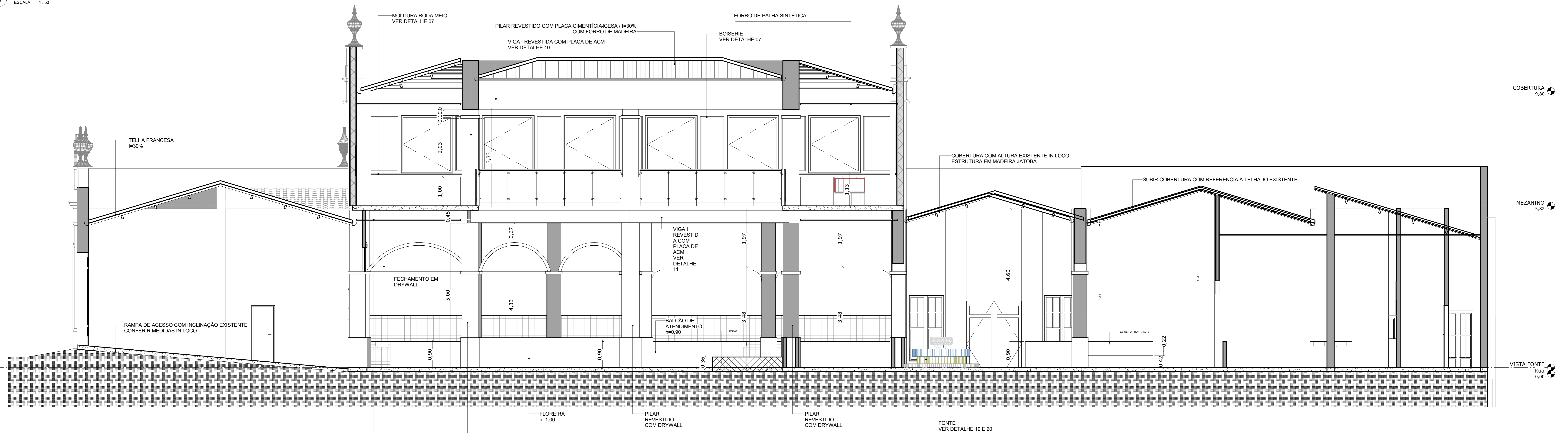

5 BB ESCALA 1:50

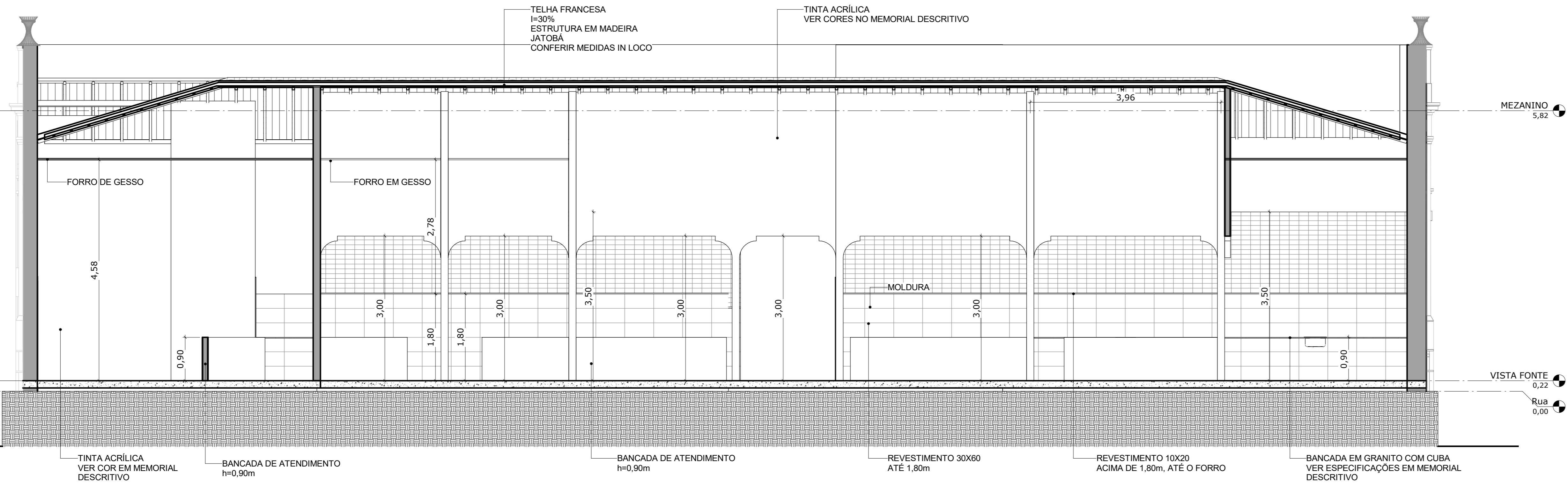

6 CC ESCALA 1:50

REQUERENTE		PROJETO	
EDIFICAÇÃO		REFORMA DO MERCADO MUNICIPAL DE PARAISÓPOLIS	
AUTOR E RESPONSÁVEL TÉCNICO PELO PROJETO		PREFEITURA MUNICIPAL DE PARAISÓPOLIS / MG	
PROPRIETÁRIO		CATEGORIA DE USO: ESPAÇO PÚBLICO	
ÁREA DA EDIFICAÇÃO		AV. / RUA / TRAV.: RUA SÃO JOSÉ, 425	
Á REFORMAR	1420,95	LOTAMENTO: CENTRO	CIDADE: PARAISÓPOLIS / MG
Á CONSTRUIR	191,86	QUADRO: CENTRO	
ÁREA TOTAL EDIFICADA	1612,81	OS DIREITOS AUTORIZADOS DESTES PROJETOS PERTENCEM AOS ARQUITETOS REGISTRADOS NA LEI Nº 5668 DE 14/12/1973	
		CAU: A218823-G INSCRIÇÃO Nº 10.050	
PREFEITURA MUNICIPAL DE PARAISÓPOLIS			

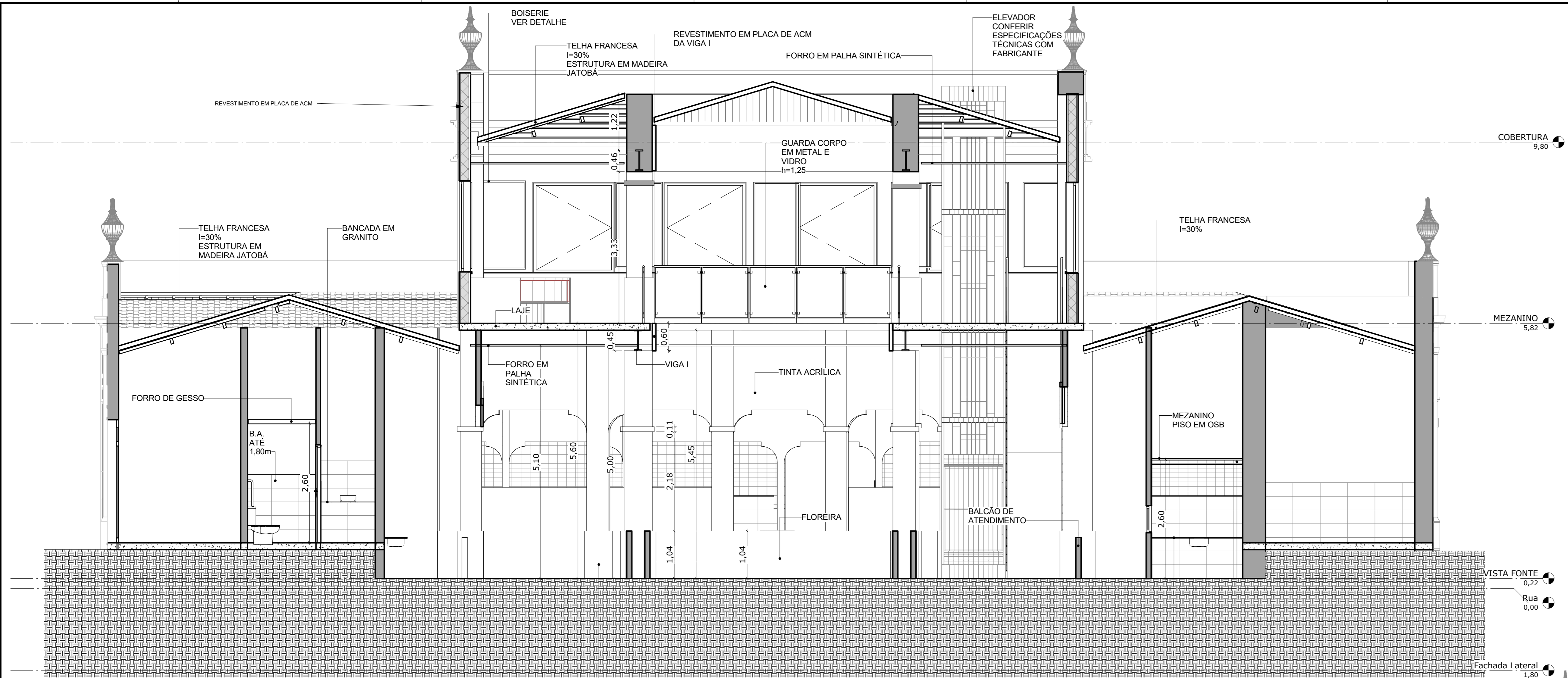

12 DD ESCALA 1:50

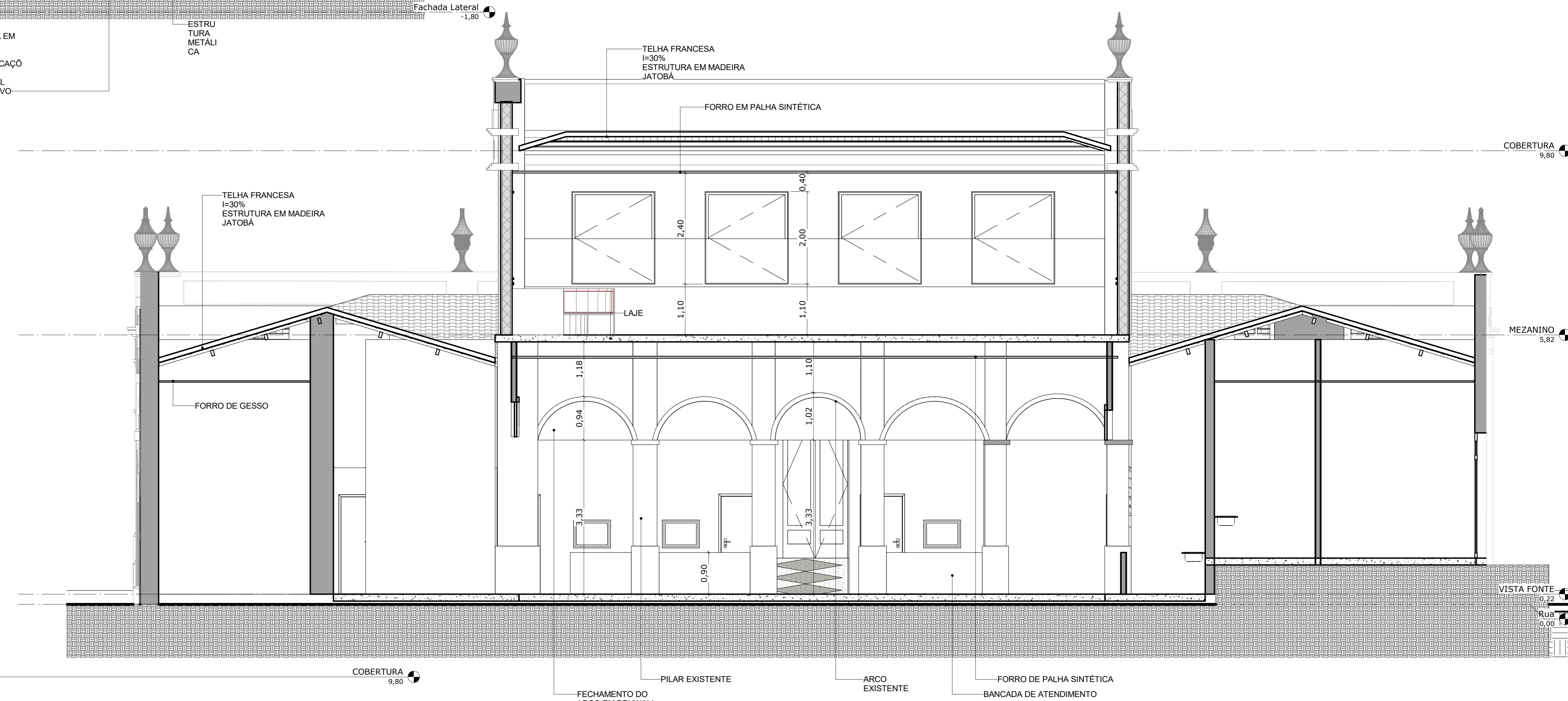

13 EE ESCALA 1:50



14 FF ESCALA 1:50

REFORMA DO MERCADO MUNICIPAL DE PARAISSOPOLIS		FOLHA ANEXO 04
PROPRIETARIO: PREFEITURA MUNICIPAL DE PARAISSOPOLIS / MG CATEGORIA DE USO: ESPAÇO PÚBLICO AV. / RUA / TRAV.: RUA SÃO JOSÉ, 425 LOTEAMENTO: CENTRO BARRIO: CENTRO CIDADE: PARAISSOPOLIS / MG		
EDIFICAÇÃO Á REFORMAR: 1420,95 Á CONSTRUIR: 191,86 ÁREA TOTAL EDIFICADA: 1612,81	OS DIREITOS AUTORIZADOS DESTES PROJETOS PERTENCEM AOS ARQUITETOS REGISTRADOS SOB O Nº 5868 DE 14/12/1973 CAU: A218823-G ISS: 10.050	
INVE ENGENHARIA AUTOR E RESPONSÁVEL TÉCNICO PELO PROJETO: ARQUITETA JULIANA APARECIDA DA SILVA PROPRIETÁRIO: PREFEITURA MUNICIPAL DE PARAISSOPOLIS		



23 Fachada Rua Mal. Deodoro
ESCALA 1:50

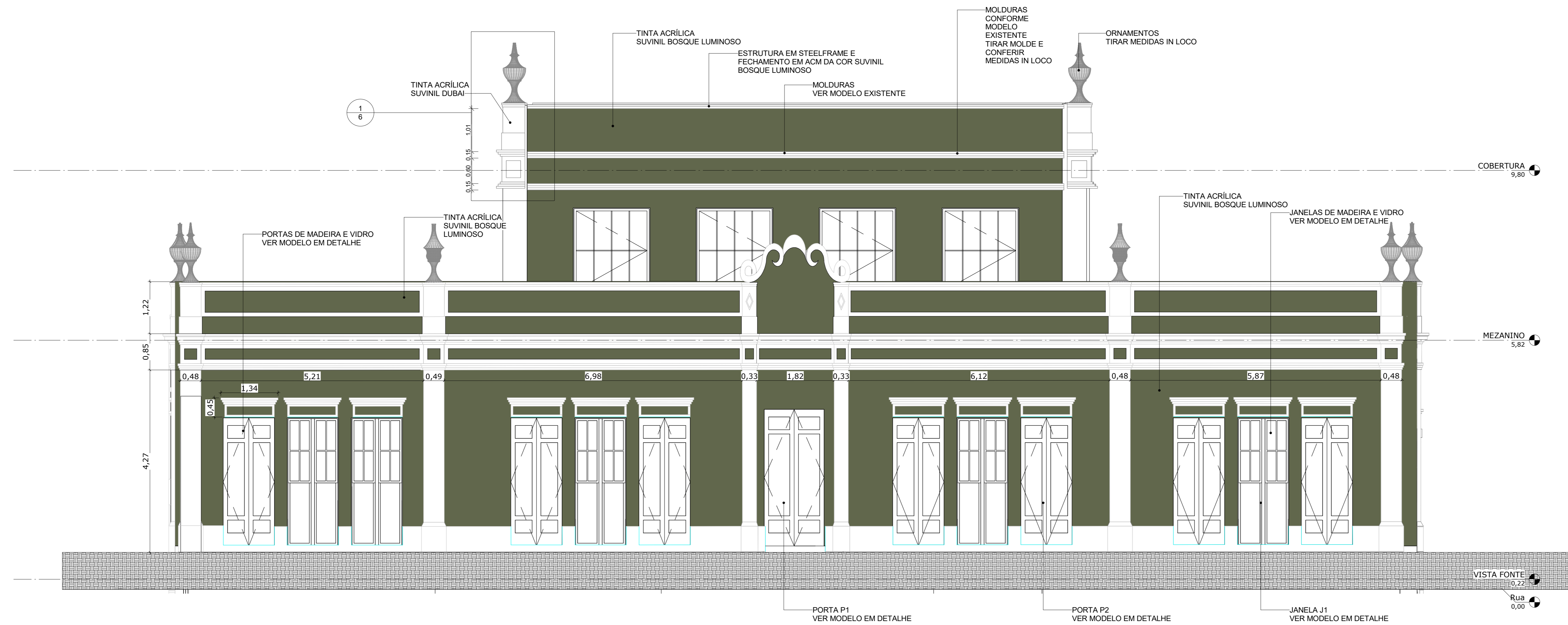

21 Fachada Rua Dr. Valter L. Brandão
ESCALA 1:50

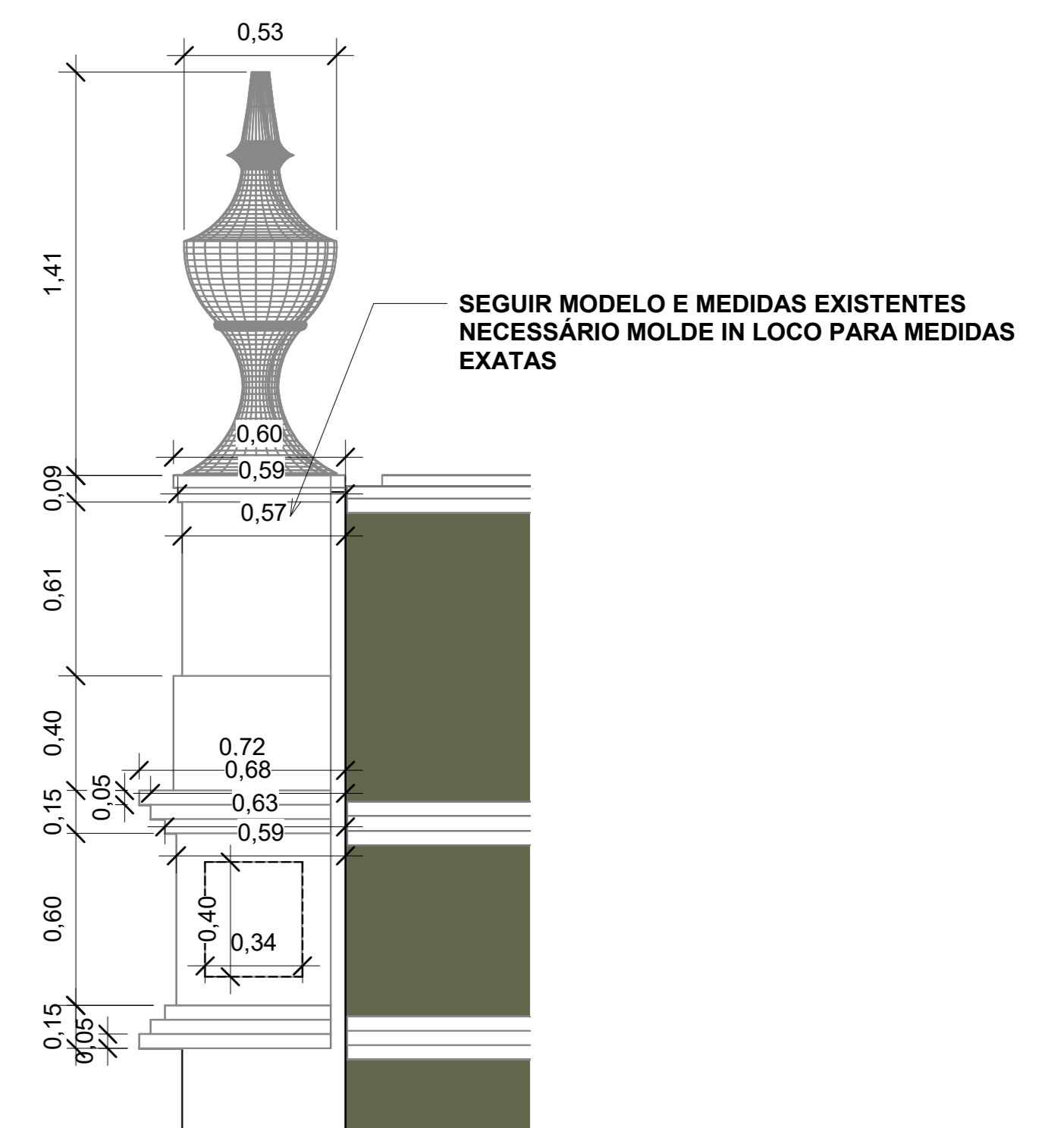

1 DETALHE CAPITEL
1:20

REFORMA DO MERCADO MUNICIPAL DE PARAISÓPOLIS		FOLHA ANEXO 06
PROJETO PROPRIETÁRIO: PREFEITURA MUNICIPAL DE PARAISÓPOLIS / MG CATEGORIA DE USO: ESPAÇO PÚBLICO AV. / RUA / TRAV.: RUA SÃO JOSÉ, 425 LOTEAMENTO: CENTRO		
EDIFICAÇÃO ÁREA DA EDIFICAÇÃO A REFORMAR 1420,95 A CONSTRUIR 191,86 ÁREA TOTAL EDIFICADA 1612,81		OS DIREITOS AUTORIZADOS DESTES PROJETOS PERTENCEM AOS ARQUITETOS REGISTROS DA LEI Nº 5868 DE 14/12/1973
REQUERENTE AUTOR E RESPONSÁVEL TÉCNICO PELO PROJETO: ARQUITETA JULIANA APARECIDA DA SILVA PROPRIETÁRIO: PREFEITURA MUNICIPAL DE PARAISÓPOLIS		CAU: A218823-G ISS: 10.050

