

PLANTA QUADRA COBERTA 773,95m²
Escala 1/00
OBS. As demarcações a serem executadas no piso não correspondem as medidas oficiais.

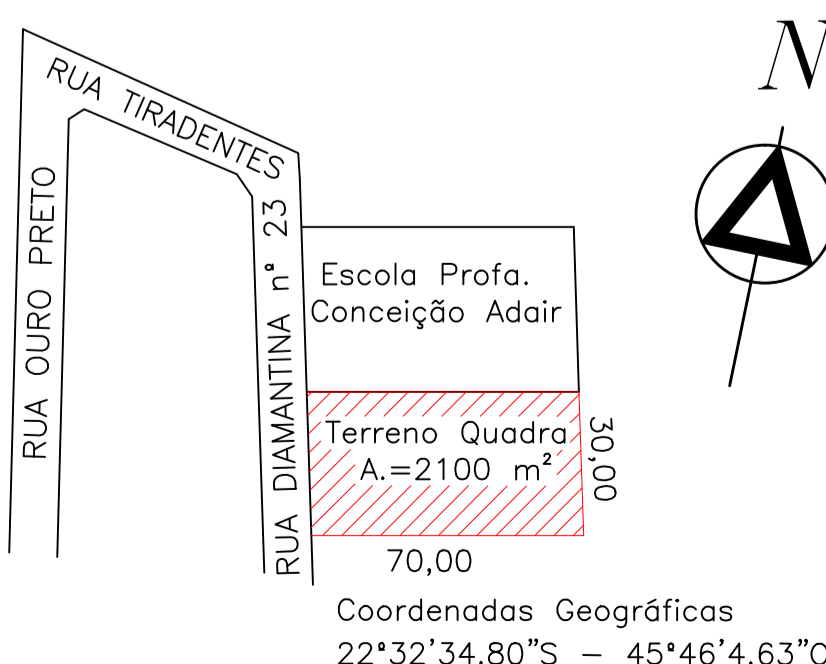

PENAS

vermelho	0.1
amarelo	0.2
verde	0.3
laranja	0.4
azul	0.5
magenta	0.6
branco	0.1
30	0.1



PLANTA LOCALIZAÇÃO E SITUAÇÃO
s/Escala

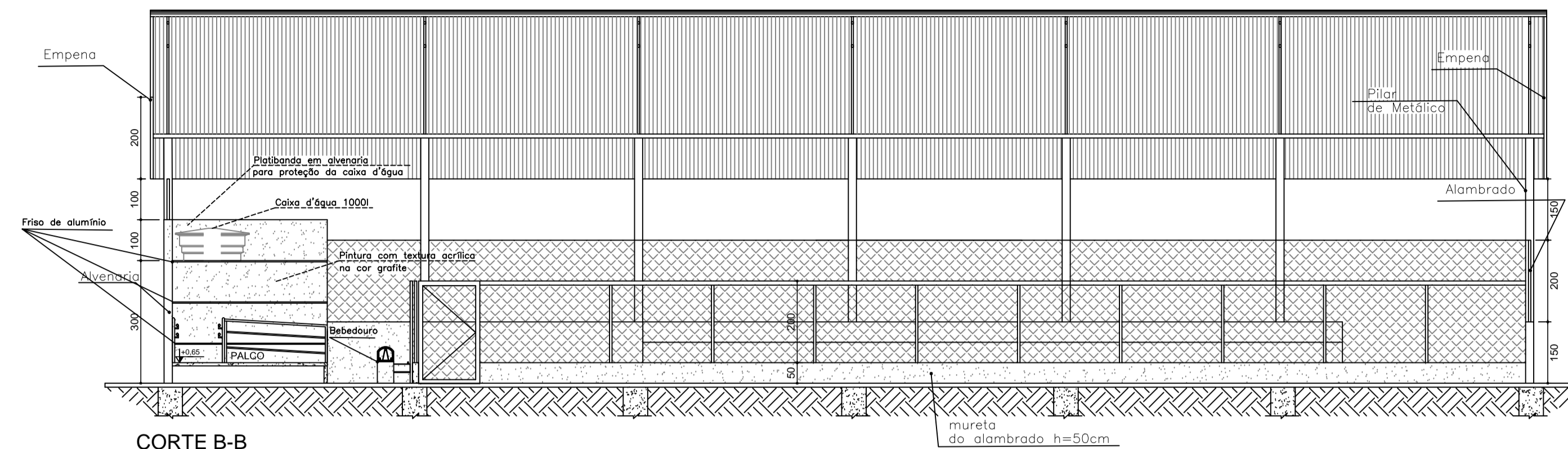

CORTE B-B
Escala 1/100

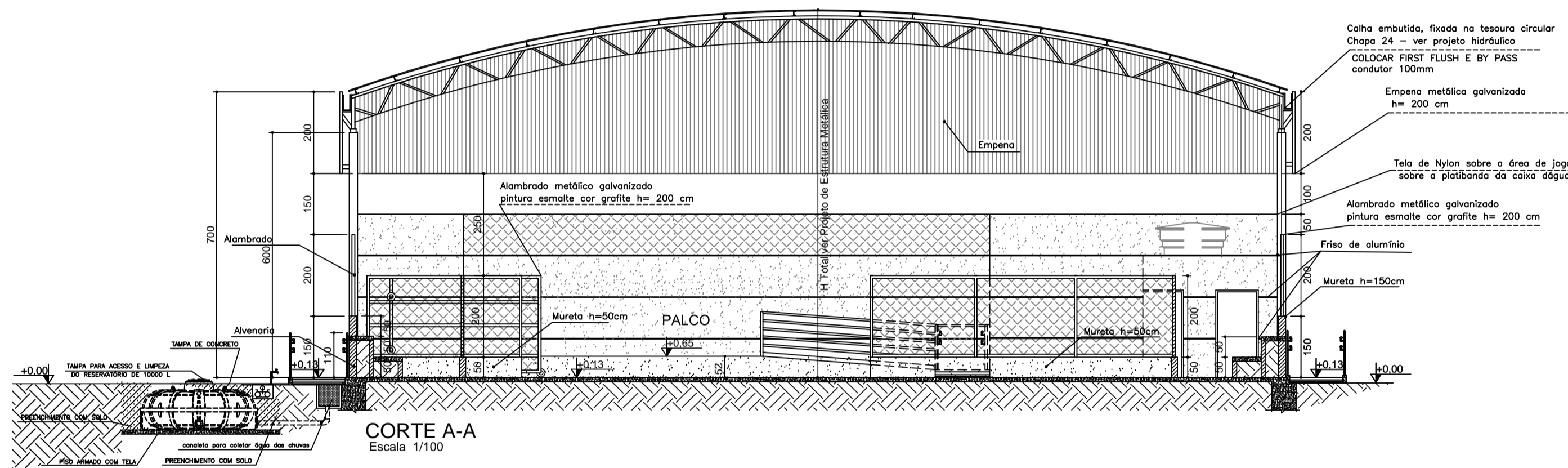

CORTE A-A
Escala 1/100

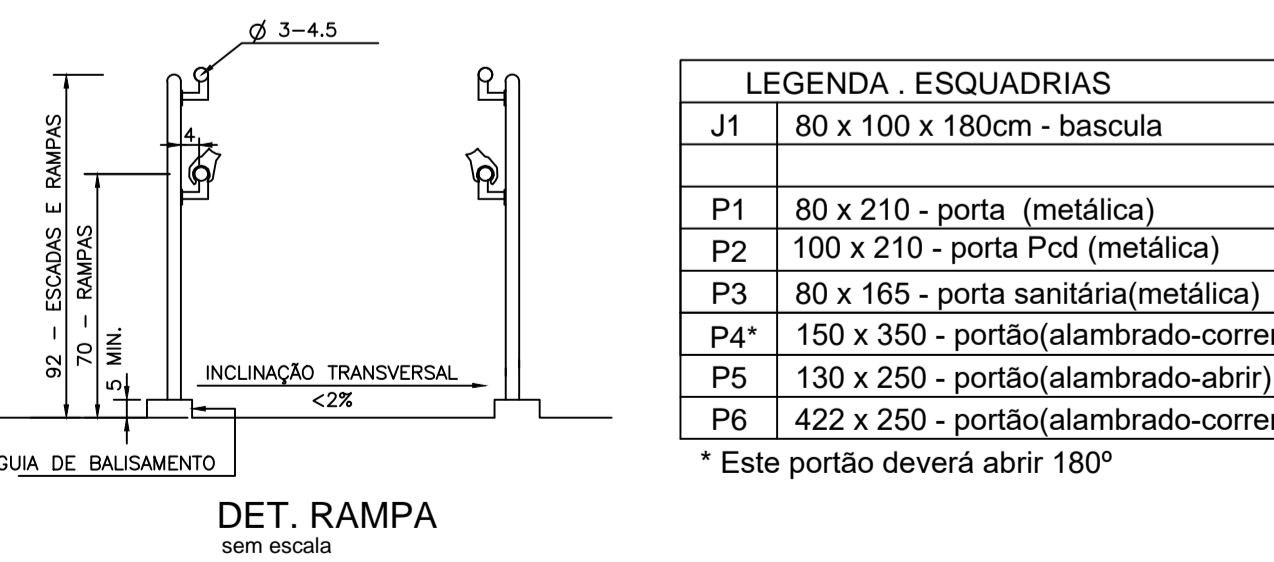
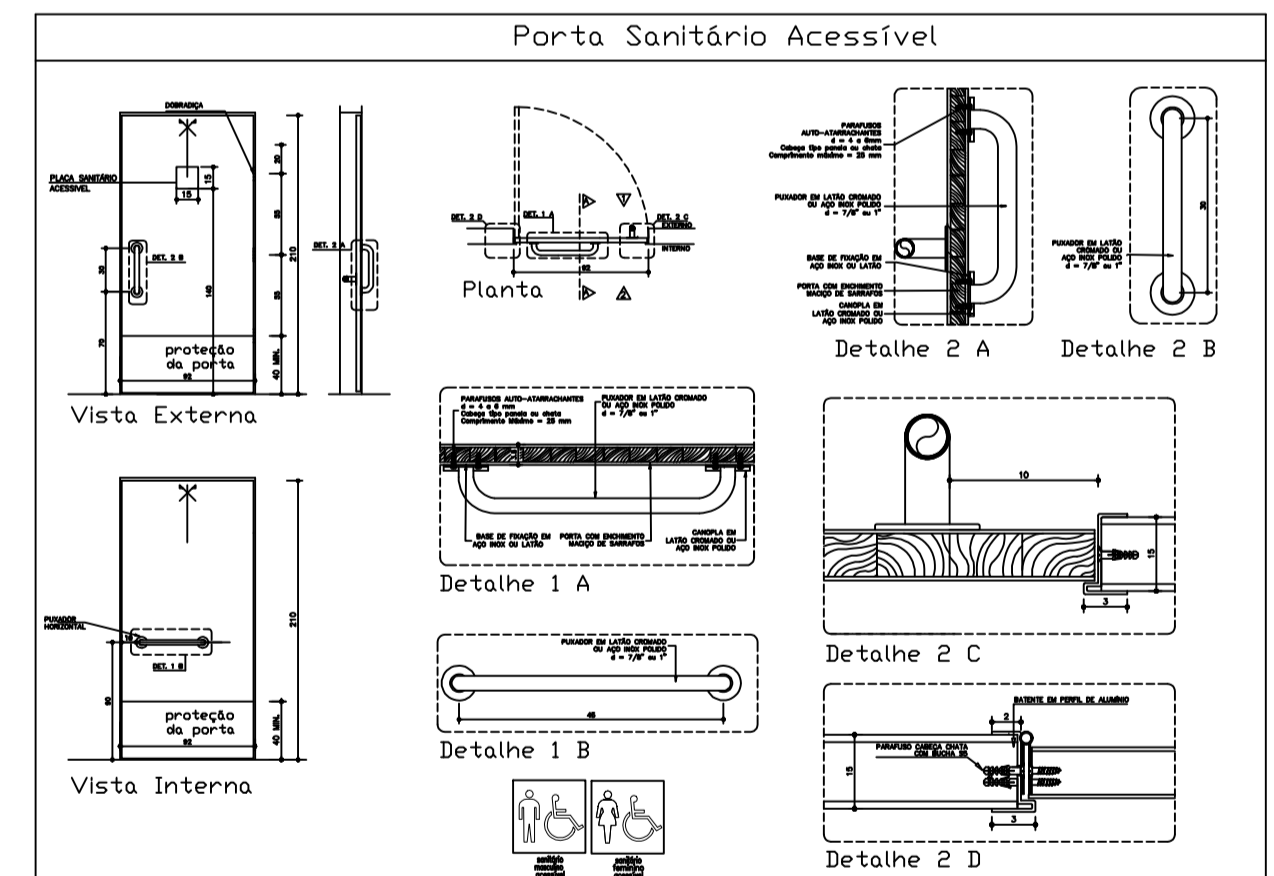

LEGENDA . ESQUADRIAS

J1	80 x 100 x 180cm - bascula
P1	80 x 210 - porta (metálica)
P2	100 x 210 - porta Pcd (metálica)
P3	80 x 165 - porta sanitária(metálica)
P4*	150 x 350 - portão(alambrado-correr)
P5	130 x 250 - portão(alambrado-abrir)
P6	422 x 250 - portão(alambrado-correr)

* Este portão deverá abrir 180°

PROJETO	CONSTRUÇÃO DE QUADRA POLIESPORTIVA		FOLHA ÚNICA
	ESCOLA MUNICIPAL PROF. CONCEIÇÃO ADAIR		
	PROPRIETÁRIO: Município de Paraisópolis - MG	QUADRA:	LOTE:
REQUERENTE	CATEGORIA DE USO: Educativo	BAIRRO: Alto dos Fernandes	CIDADE: Paraisópolis - MG
	AV./RUA/TRV.: Rua Diamantina, 23	LOTEAMENTO:	
EDIFICAÇÃO	ÁREA A SER CONSTRUÍDA	773,95 m ²	Declaro que a aprovação do projeto pela Prefeitura não implica no reconhecimento do direito de propriedade do terreno.
	ÁREA A SER REFORMADA		
TERRENO	TOTAL	773,95 m ²	ÁREA DO TERRENO:
	SITUAÇÃO S/ESCALA		INSC. CADASTRAL:
PREFEITURA	RESPONSÁVEL TÉCNICO: ELVES NAVES DE OLIVEIRA		CAU: A36373-1
	AUTOR DO PROJETO: ELVES NAVES DE OLIVEIRA		ISS: CAU: A36373-1
PROPRIETÁRIO: Município de Paraisópolis - MG		ISS: CNPJ: 18.025.965/0001-02	
INSS: CREA			