

Implantação de pavimentação em vias públicas urbanas no Município de Paraisópolis		FOLHA 1/6	
PROPRIETÁRIO: Município de Paraisópolis – MG			
CATEGORIA DE USO: DIVERSAS VIAS DO MUNICÍPIO			
AV./RUA/TRV.:	Travessa Luiz Pereira da Rosa e Travessa Anardino Ribeiro de Almeida	QUADRA:	LOTE:
LOTEAMENTO:	BAIRRO: Distrito das Costas	CIDADE: Paraisópolis – MG	
ÁREA A SER CONSTRUÍDA		Declaro que a aprovação do projeto pela Prefeitura não implica no reconhecimento do direito de propriedade do terreno.	
TOTAL		ÁREA DO TERRENO:	
TERRENO		INSC. CADASTRAL:	
CONTRATO DE REPASSE – 1062.759-02/2018 Implantação de Pavimentação na Travessa Luiz Pereira da Rosa e Travessa Anardino Ribeiro de Almeida – PARAISSÓPOLIS, MG			
RESPONSÁVEL TÉCNICO		CAU: A 36373-1	
SOLUÇÕES MUNICIPAIS		ISS:	
AUTOR DO PROJETO		CAU: A 36373-1	
PROPRIETÁRIO		ISS:	
Município de Paraisópolis – MG		CNPJ: 18.025.965/0001-02	
INSS		CREA	
PREFEITURA			

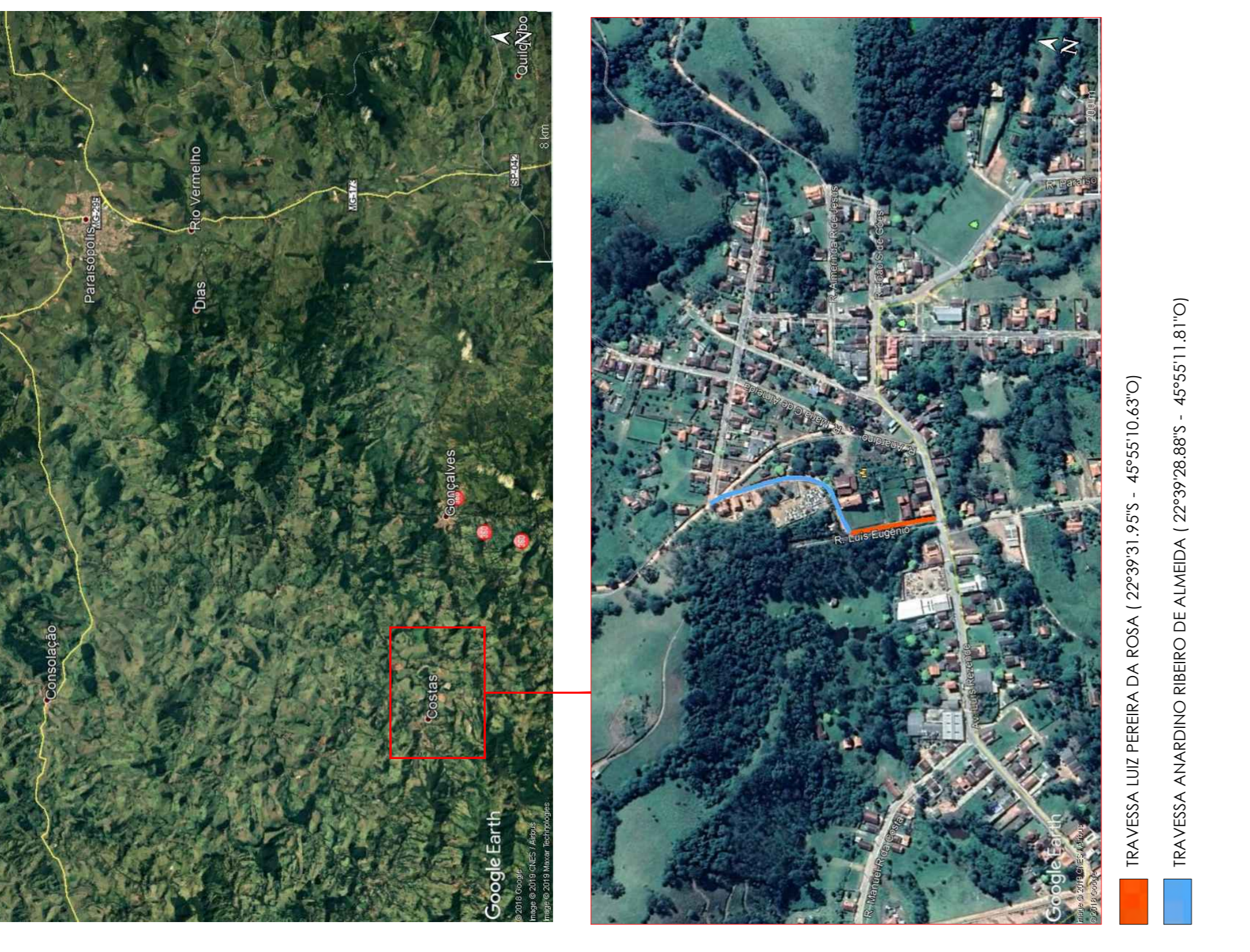

TRAVESSA LUIZ PEREIRA DA ROSA (22°39'31,95"S - 45°55'10,63"O)
 TRAVESSA ANARDINO RIBEIRO DE ALMEIDA (22°39'28,88"S - 45°55'11,81"O)

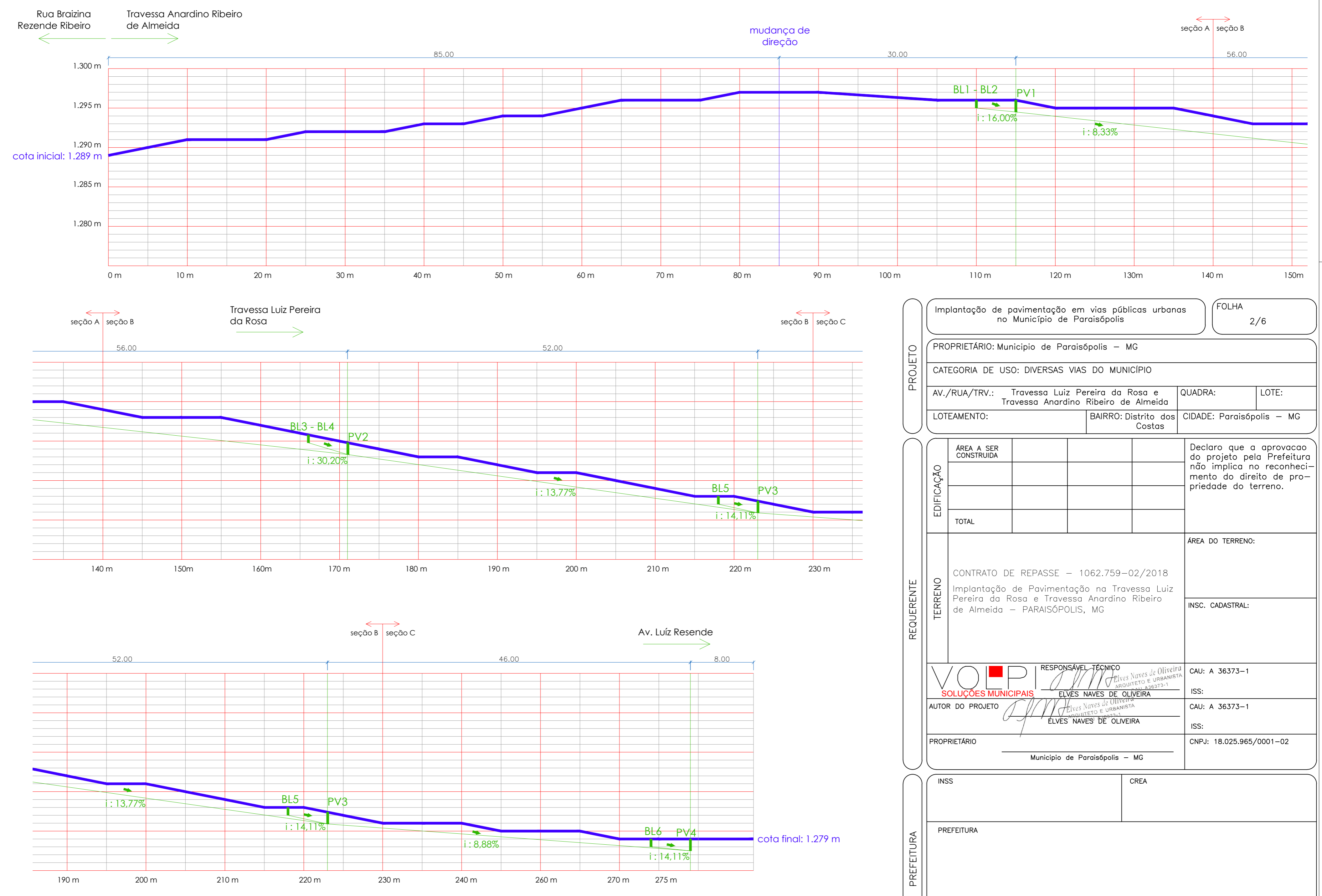

TRAV. LUIZ PEREIRA DA ROSA E TRAV. ANARDINO RIBEIRO DE ALMEIDA- DRENAGEM (PERFIL LONGITUDINAL)
 ESCALA 1/300

PROJETO	Implantação de pavimentação em vias públicas urbanas no Município de Paraisópolis		FOLHA 2/6
	PROPRIETÁRIO: Município de Paraisópolis – MG		
	CATEGORIA DE USO: DIVERSAS VIAS DO MUNICÍPIO		
REQUERENTE	AV./RUA/TRV.:	Travessa Luiz Pereira da Rosa e Travessa Anardino Ribeiro de Almeida	QUADRA:
	LOTEAMENTO:	BAIRRO: Distrito das Costas	LOTE:
			CIDADE: Paraisópolis – MG
PREFEITURA	ÁREA A SER CONSTRUÍDA		Declaro que a aprovação do projeto pela Prefeitura não implica no reconhecimento do direito de propriedade do terreno.
	TOTAL		
	TERRENO	CONTRATO DE REPASSE – 1062.759-02/2018 Implantação de Pavimentação na Travessa Luiz Pereira da Rosa e Travessa Anardino Ribeiro de Almeida – PARAISSÓPOLIS, MG	
PROJETO	RESPONSÁVEL TÉCNICO		CAU: A 36373-1
	SOLUÇÕES MUNICIPAIS		ISS:
	AUTOR DO PROJETO		CAU: A 36373-1
PROPRIETÁRIO		ISS:	
Município de Paraisópolis – MG		CNPJ: 18.025.965/0001-02	
INSS		CREA	
PREFEITURA			