TRINITY
CHURCH OF THE NAZARENE

NOTICIAS

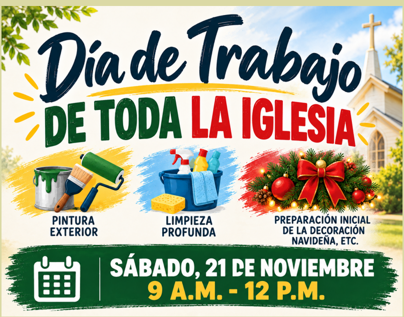
Día de Trabajo
DE TODA LA IGLESIA
PINTURA EXTERIOR
LIMPIEZA PROFUNDA
PREPARACIÓN INICIAL DE LA DECORACIÓN NAVIDEÑA, ETC.
SÁBADO, 21 DE NOVIEMBRE
9 A.M. - 12 P.M.

¡Acompáñenos a trabajar juntos para que la Casa del Señor esté aún más limpia y hermosa!

PARA ANOTARSE OPRIMA ESTE BOTÓN

Servicio de Oración
VIERNES, 13 DE NOVIEMBRE
6:30 P.M.
EN EL SANTUARIO

TRINITY YOUTH

NOVEMBER 13 - 15, 2026

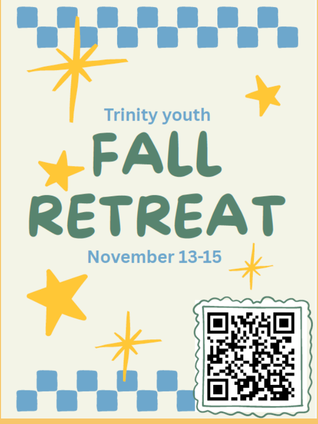
Trinity youth
FALL RETREAT
November 13-15

El registro es de $100 hasta el 6 de Nov. Después de ésta fecha sube a $120.

REGISTRARTE AQUÍ

Clase de Membresía

¿Te gustaría saber más sobre cómo ser miembro de la Iglesia del Nazareno?

Se ofrecerá una clase de membresía en Inglés, el domingo 15 de Nov.—11:00 a.m.

Si prefieres la clase en Español, puedes comunicarte con Pastor Gaby al

405-514-4382

Clase de Bautismo

¿Has entregado tu vida a Jesús y has decidido seguirlo, pero aún no te has bautizado?

Los bautismos serán parte del Servicio Unido de Ofrenda de Alabanza el Domingo 22 de Noviembre a las 10:45 a.m.

Si estás interesado en bautizarte, por favor comunícate con:

Pastor Gaby (at 405-514-4382) o con Pastor Travis (at 479-616-8800) antes del Domingo de "Ofrenda de Alabanza".

SERVICIO UNIDO

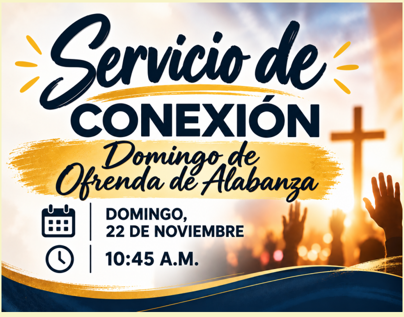
Servicio de
CONEXIÓN
Domingo de
Ofrenda de Alabanza
DOMINGO,
22 DE NOVIEMBRE
10:45 A.M.

¡Acompáñenos en el Santuario a disfrutar de este Servicio Especial de gratitud, alabanza y unidad. Nos reunimos como una sola familia en Cristo!

Te invitamos a estudiar la Biblia los Domingos a las 9:45 a.m.

Estamos estudiando el libro de "Romanos"

Maestro: Carlos Olvera

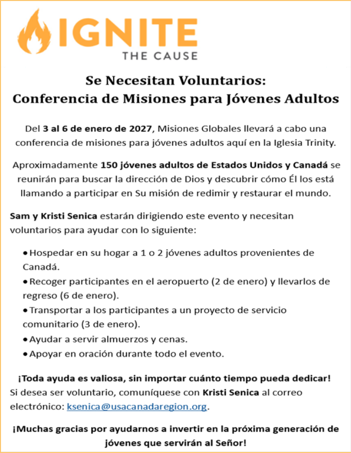

IGNITE
THE CAUSE

Se Necesitan Voluntarios:
Conferencia de Misiones para Jóvenes Adultos

Del **3 al 6 de enero de 2027**, Misiones Globales llevará a cabo una conferencia de misiones para jóvenes adultos aquí en la Iglesia Trinity.

Aproximadamente **150 jóvenes adultos de Estados Unidos y Canadá** se reunirán para buscar la dirección de Dios y descubrir cómo Él los está llamando a participar en Su misión de redimir y restaurar el mundo.

Sam y Kristi Senica estarán dirigiendo este evento y necesitan voluntarios para ayudar con lo siguiente:

- Hospedar en su hogar a 1 o 2 jóvenes adultos provenientes de Canadá.
- Recoger participantes en el aeropuerto (2 de enero) y llevarlos de regreso (6 de enero).
- Transportar a los participantes a un proyecto de servicio comunitario (3 de enero).
- Ayudar a servir almuerzos y cenas.
- Apoyar en oración durante todo el evento.

¡Toda ayuda es valiosa, sin importar cuánto tiempo pueda dedicar!
Si desea ser voluntario, comuníquese con **Kristi Senica** al correo electrónico: ksenica@usacanadaregion.org.

¡Muchas gracias por ayudarnos a invertir en la próxima generación de jóvenes que servirán al Señor!

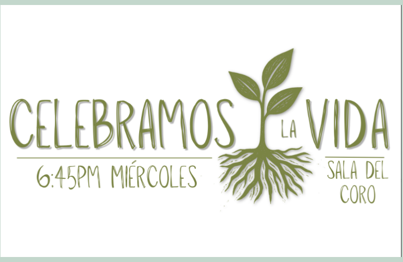
CELEBRAMOS
LA
VIDA
6:45PM MIÉRCOLES
SALA DEL
CORO

Somos un grupo de recuperación centrado en Cristo, enfocado en brindarte un espacio donde puedas encontrarte con Dios mientras trabajas para superar tus heridas, hábitos y dificultades.

Nos reunimos todos los miércoles a las 6:45 p.m. En nuestras reuniones podrás escuchar los testimonios de personas que ya han recorrido parte del camino hacia la recuperación y aprenderás cómo aplicar las Sagradas Escrituras, junto con los 12 Pasos y los 8 Principios de recuperación, a tu propio proceso.

También contamos con grupos abiertos para compartir, donde podrás conocer a personas que estarán a tu lado para apoyarte y acompañarte mientras aprendes a dar pasos hacia Jesús y avanzas por el camino de la recuperación.

Miércoles | 6:45 p.m. - En el Santuario

La sanidad ocurre en comunidad. Ven a ser parte de ello!

Si no pudo conectarse el Domingo pasado, ¡aún puede ver el servicio de adoración aquí!

Servicio de Adoración

7301 S. Walker Ave.
Oklahoma City, OK
73139

Links

Website

Contact

Trinity7301@gmail.com

(405) 632-3307