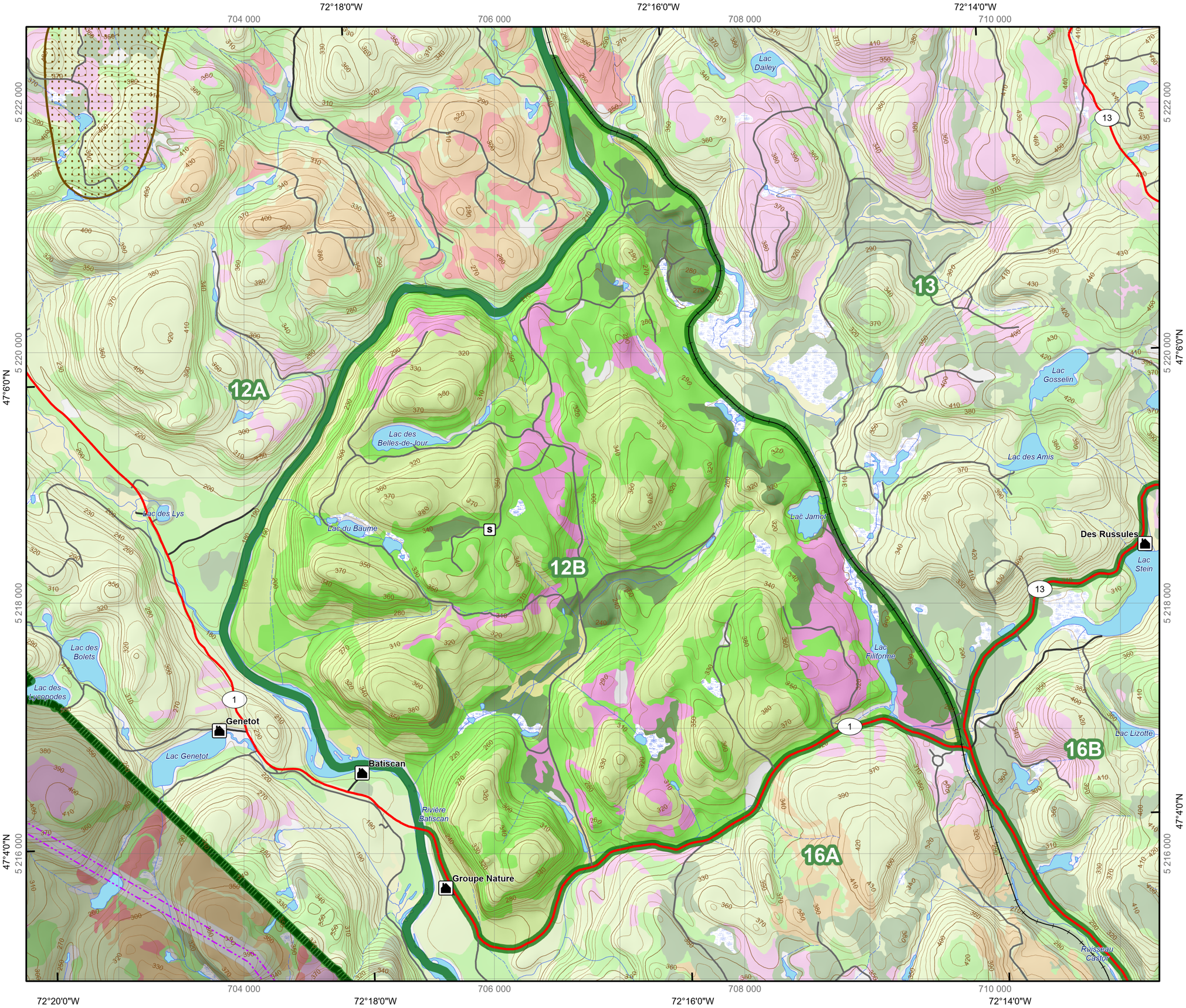

Réserve faunique de **Portneuf**

Chasse au cerf - Saison 2025

Secteur de chasse no. 12B

Superficie du secteur: 19.53 Km²

- Chalet
- Saline
- Courbe de niveau intermédiaire
- Courbe de niveau maîtresse
- Cours d'eau
- Cours d'eau intermittent
- Ligne électrique
- Limite établissement
- Route principale
- Route tertiaire
- Chemin forestier [1]
- Voie ferrée
- Secteur de chasse
- Cours d'eau, lac
- Intervention forestière récente [2]

Couvert forestier

- Aulnaie
- Coupe partielle - Prélèvement de 50% et moins (10 ans et moins)
- Coupe récente (10 ans et moins)
- Feuillus (plus de 30 ans)
- Mélangé (plus de 30 ans)
- Non boisé
- Régénération (10 - 30 ans)
- Résineux (plus de 30 ans)
- Tourbière

1- Compte tenu de la croissance de la végétation, l'état et l'accessibilité des chemins forestiers peuvent varier d'un secteur à l'autre. La Sépaq n'effectue pas de vérification systématique à ce niveau.

2- Secteur d'intervention forestière cartographié à partir d'une image satellitaire Sentinel-2 de 2024. Présenté à titre indicatif.

0 500 1 000 1 500 2 000 m

1:25 000

Projection universelle transverse de Mercator (UTM)
Système de référence nord-américain de 1983 (NAD 83)
Quadrillage universel transverse de Mercator de 2 000 mètres
Zone 18
Équidistance des courbes de niveau : 10 mètres
L'échelle numérique est valide seulement lors de l'impression du document à 100%

Les routes de la réserve faisant office de frontière entre deux secteurs de chasse font partie intégrante de ces derniers. La chasse est donc permise sur l'emprise de la route (route, fossé, talus) pour les deux secteurs attenants.

EN NATURE, MA SÉCURITÉ, C'EST MA RESPONSABILITÉ

Pour plus d'information, consulter notre site Web à sepaq.com/securite

Téléchargez la carte Avenza Maps

Malgré tout le soin apporté par la Sépaq à la préparation de cette carte, celle-ci ne peut garantir l'exactitude des informations qui y sont présentées. L'utilisateur dégage la Sépaq de toute responsabilité quant à l'utilisation de ces informations. Il est aussi à noter que les limites représentées sur cette carte n'ont aucune valeur légale. Pour toute interprétation, se référer à la description technique officielle. Les limites ainsi que toutes autres informations peuvent être modifiées sans préavis.

Cette carte intègre des informations géographiques de sources gouvernementales. Pour des besoins de représentations, certaines données ont subi des transformations et des adaptations qui ont pu modifier la donnée originale.

Les secteurs de chasse représentés sur cette carte sont les limites applicables pour la saison 2025. Ces limites ont préséance sur tout autre document.

Données originales utilisées

Banque de données Sépaq	2025
Cartes topographiques à l'échelle de 1/20 000	1996
Cartes écoforestières Peuplement écoforestier	2024

Source des données utilisées
Ministère des Ressources naturelles et des Forêts
© Gouvernement du Québec

N
Nord géographique
16° 16'
Nord magnétique

Déclinaison moyenne approximative au centre de la réserve faunique en janvier 2011. Variation annuelle décroissante de 5,47' (Est).

Sépaq

2025-02