

REPORTE

DIARIO

5 de julio de 2020



#CuidémonosEntreTodos

I. Casos confirmados

1. Casos confirmados de Coronavirus a nivel nacional

	Casos confirmados acumulados	Casos nuevos totales	Casos nuevos con síntomas	Casos nuevos sin síntomas ¹	Casos nuevos sin notificar ²	Casos activos confirmados	Fallecidos totales ³	Casos confirmados recuperados ⁴
Arica Parinacota	2.006	57	56	1	0	455	22	1.530
Tarapacá	6.508	136	100	30	6	769	102	5.657
Antofagasta	10.119	296	223	54	19	1.740	183	8.113
Atacama	1.253	45	29	16	0	318	5	920
Coquimbo	3.434	101	69	15	17	669	26	2.737
Valparaíso	13.051	285	215	26	44	1.942	292	10.673
Metropolitana	228.208	2.080	1.623	194	263	16.497	5328	206.451
O'Higgins	7.068	209	175	23	11	1.866	92	5.183
Maule	6.265	121	109	10	2	1.205	70	4.966
Ñuble	2.577	44	28	6	10	299	33	2.232
Biobío	7.456	194	133	41	20	1.580	64	5.829
Araucanía	3.399	30	26	4	0	277	45	3.064
De los Ríos	724	4	3	1	0	70	10	645
De los Lagos	1.930	74	59	12	3	381	21	1.524
Aysén	48	2	0	2	0	13	0	35
Magallanes	1.486	7	4	3	0	98	15	1.371
Desconocida	0	0	0	0	0	15	0	102
	295.532	3.685	2.852	438	395	28.194	6.308	261.032

Información Epivigila, Epidemiología MINSAL

¹Corresponden a pesquisa de pacientes asintomáticos en contacto estrecho con casos confirmados, con PCR (+).

²Casos que, teniendo un test de PCR positivo, no están ingresados aún en la plataforma de vigilancia epidemiológica (Epivigila).

³Corresponde al cruce diario entre el registro de defunciones del Registro Civil y la base de datos de los laboratorios habilitados. Para las estadísticas del DEIS, consultar el informe epidemiológico correspondiente, publicado en www.gob.cl/coronavirus/cifrasoficiales.

⁴Para el cálculo estimado de confirmados recuperados se substraen a los casos confirmados acumulados, los casos activos confirmados y los fallecidos. No se consideran los fallecidos ya que no cuentan con notificación en Epivigila.

2. Casos confirmados totales, casos activos y fallecidos. Los casos activos incluyen a todos los casos con PCR (+), sintomáticos o asintomáticos.

Fecha	Casos totales acumulados	Casos nuevos totales	Casos nuevos con síntomas	Casos nuevos sin síntomas ¹	Casos activos ²	Fallecidos ³	Casos confirmados recuperados ⁴
02-06-2020	108.686	3.527	3.206	321	21.325	1.188	86.173
03-06-2020	113.628	4.942	4.537	405	21.605	1.275	90.748
04-06-2020	118.292	4.664	4.172	492	21.305	1.356	95.631
05-06-2020	122.499	4.207	3.790	417	21.693	1.448	99.358
06-06-2020	127.745	5.246	4.888	358	22.387	1.541	103.817
07-06-2020	134.150	6.405	5.760	645	24.363	2.190	107.597
08-06-2020	138.846	4.696	4.237	459	24.334	2.264	112.248
09-06-2020	142.759	3.913	3.587	326	23.115	2.283	117.361
10-06-2020	148.496	5.737	5.226	511	24.201	2.475	121.820
11-06-2020	154.092	5.596	5.089	507	25.000	2.648	126.444
12-06-2020	160.846	6.754	6.217	537	26.618	2.870	131.358
13-06-2020	167.355	6.509	5.969	540	26.958	3.101	137.296
14-06-2020	174.293	6.938	6.368	570	27.266	3.323	143.704
15-06-2020	179.436	5.143	4.660	483	27.282	3.362	148.792
16-06-2020	184.449	5.013	4.498	515	24.834	3.383	156.232
17-06-2020	220.628	4.757	4.320	437	35.082	3.615	181.931
18-06-2020	225.103	4.475	4.060	383	34.821	3.841	186.441
19-06-2020	231.393	6.290	5.016	599	35.809	4.093	191.491
20-06-2020	236.748	5.355	4.564	418	35.844	4.295	196.609
21-06-2020	242.355	5.607	4.181	594	37.307	4.479	200.569
22-06-2020	246.963	4.608	3.710	399	37.064	4.502	205.397
23-06-2020	250.767	3.804	3.078	336	35.692	4.505	210.570
24-06-2020	254.416	3.649	3.020	264	34.592	4.731	215.093
25-06-2020	259.064	4.648	3.778	423	34.834	4.903	219.327
26-06-2020	263.360	4.296	3.422	413	34.861	5.068	223.431
27-06-2020	267.766	4.406	3.481	426	34.364	5.347	228.055
28-06-2020	271.982	4.216	3.396	402	34.263	5.509	232.210
29-06-2020	275.999	4.017	3.092	432	34.270	5.575	236.016
30-06-2020	279.393	3.394	2.690	338	32.476	5.688	241.229
01-07-2020	282.043	2.650	2.134	300	30.847	5.753	245.443
02-07-2020	284.541	2.498	2.042	230	29.374	5.920	249.247
03-07-2020	288.089	3.548	2.703	322	28.695	6.051	253.343
04-07-2020	291.847	3.758	2.951	371	28.210	6.192	257.445
05-07-2020	295.532	3.685	2.852	438	28.194	6.308	261.032

Información Epivigila, Epidemiología MINSAL

Nota explicativa: para esta tabla, el cálculo de casos confirmados activos y casos confirmados recuperados corresponde a la información disponible en la fecha en que se reportan en el Informe Diario.

¹Corresponden a pesquisa de pacientes asintomáticos en contacto estrecho con casos confirmados, con PCR (+).

²Corresponde a personas vivas confirmadas con COVID-19 cuya fecha de inicio de síntomas, de notificación o de toma de muestra es menor o igual a 14 días a la fecha del reporte actual.

³Corresponde al cruce diario entre el registro de defunciones del Registro Civil y la base de datos de los laboratorios habilitados. Para las estadísticas del DEIS, consultar el informe epidemiológico correspondiente, publicado en www.gob.cl/coronavirus/cifrasoficiales.

⁴Para el cálculo estimado de confirmados recuperados se substraen a los casos confirmados acumulados, los casos activos confirmados y los fallecidos. A partir del 29 de junio se incluyen en el cálculo los casos con región de origen desconocida.

3. Curva de casos activos y recuperados según fecha de inicio de síntomas

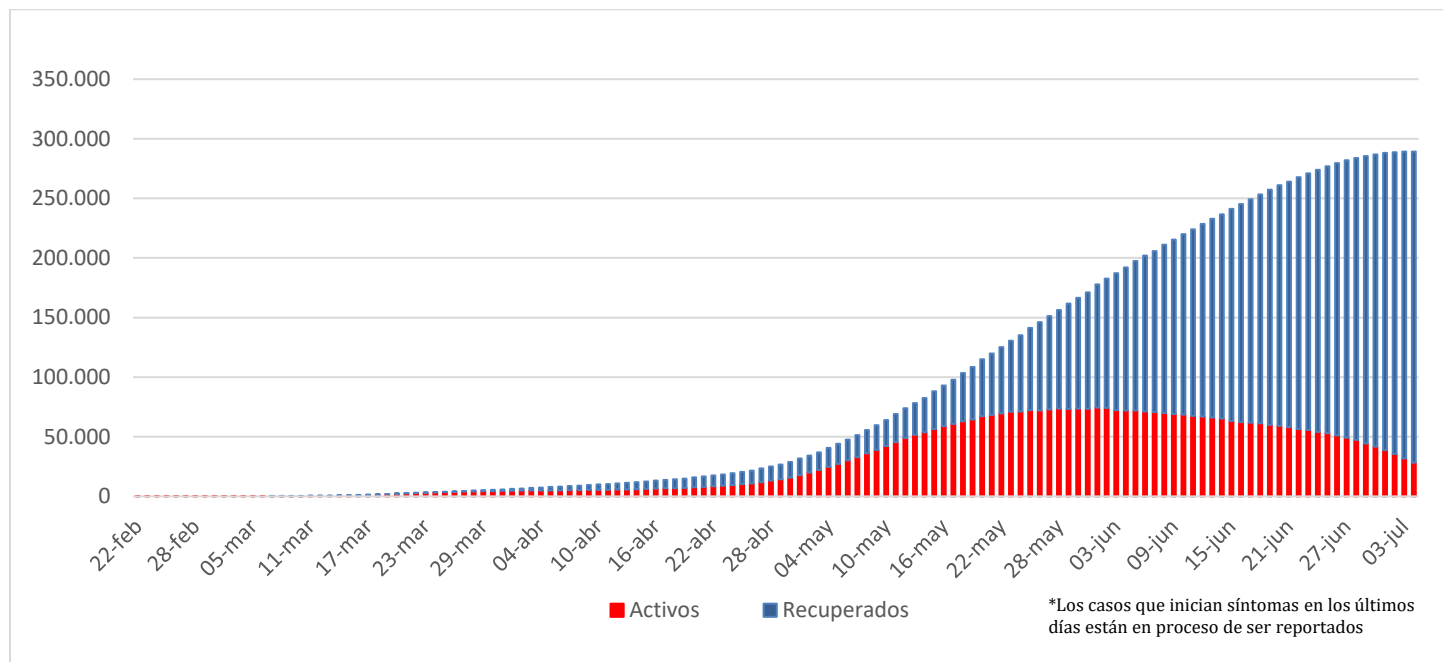

Fuente: Sistema de Notificación EPIVIGILA. Depto. de Epidemiología, DIPLAS MINSAL

Nota explicativa: para construir esta curva, se realiza el cálculo de casos activos y recuperados a partir del último día disponible de información, actualizando la curva completa hacia atrás. El número de fallecidos no aparece en este gráfico.

4. Evolución de nuevos casos confirmados por 100 mil habitantes (media móvil 7 días)

a. Regiones con 15 o más casos (por 100 mil habitantes)

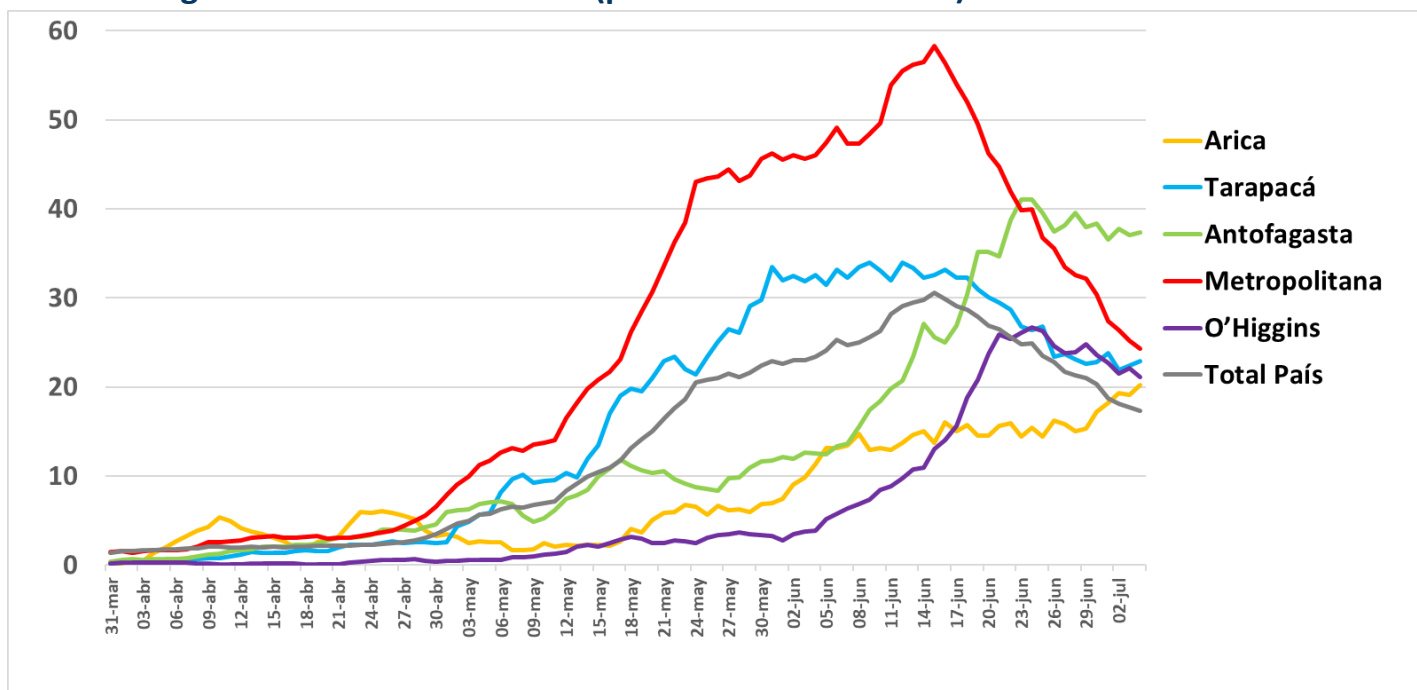

b. Regiones con menos de 15 casos (por 100 mil habitantes)

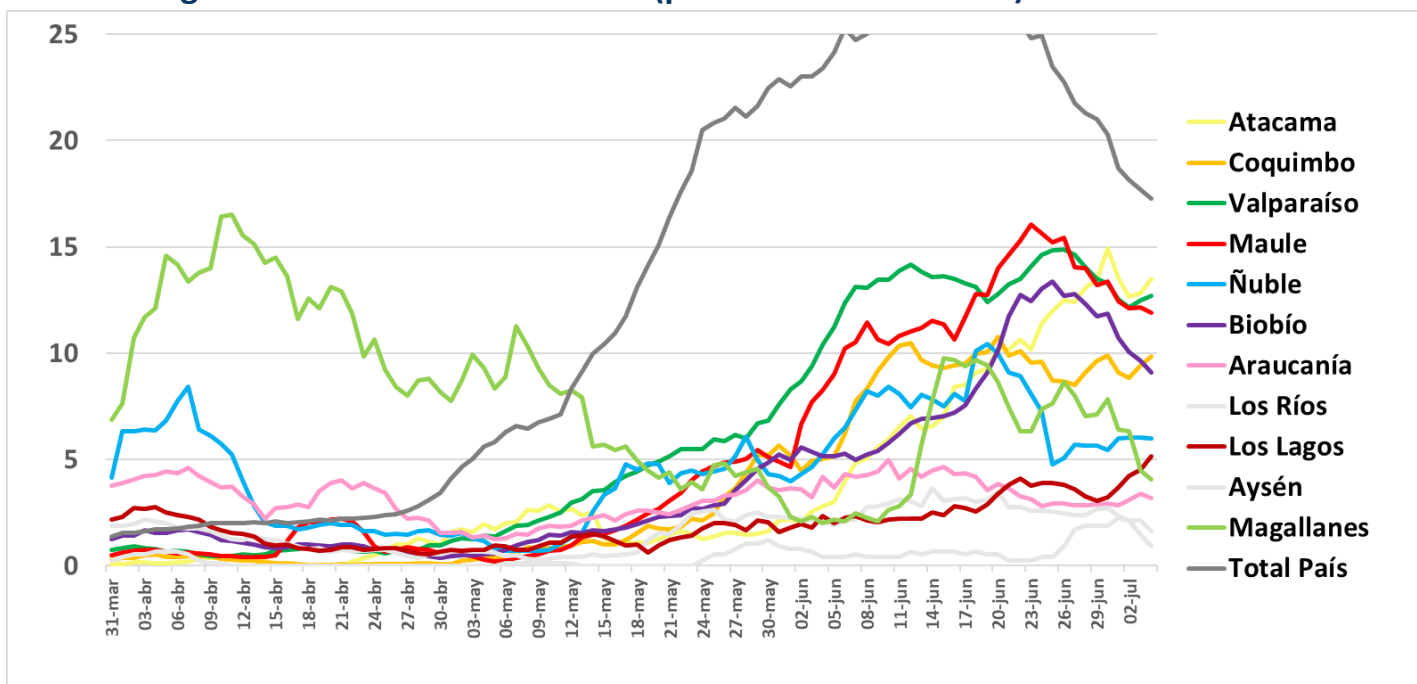

II. Casos probables

1. Casos probables por región

Región	Casos probables acumulados	Casos activos probables
Arica Parinacota	74	27
Tarapacá	194	84
Antofagasta	502	174
Atacama	61	38
Coquimbo	420	147
Valparaíso	3.798	1.087
Metropolitana	26.050	4.733
O'Higgins	1.276	549
Maule	470	213
Ñuble	536	188
Biobío	955	370
Araucanía	66	33
Los Ríos	59	24
Los Lagos	177	117
Aysén	0	0
Magallanes	13	1
Total	34.651	7.785

2. Casos probables acumulados y activos informados por fecha

Fecha	Casos probables acumulados	Casos activos probables
21-06-2020	21.897	10.482
22-06-2020	22.307	10.029
23-06-2020	24.881	9.403
24-06-2020	26.184	9.674
25-06-2020	27.193	9.646
26-06-2020	28.133	9.720
27-06-2020	29.019	9.659
28-06-2020	29.733	9.595
29-06-2020	30.362	9.320
30-06-2020	30.582	8.385
01-07-2020	30.980	7.806
02-07-2020	32.013	7.921
03-07-2020	32.578	7.543
04-07-2020	33.933	7.986
05-07-2020	34.651	7.785

III. Pacientes Fallecidos

1. Pacientes fallecidos por grupo etario

Tramos de edad	# pacientes	% total	% agrupado
≤ 39 años	128	2,03%	2,03%
40 a 49 años	198	3,14%	3,14%
50 a 59 años	618	9,80%	9,80%
60 a 69 años	1.337	21,20%	21,20%
70 a 79 años	1.816	28,79%	63,84%
80 a 89 años	1.633	25,89%	
≥90 años	578	9,16%	
Total	6.308	100%	100%

2. Fallecidos diarios

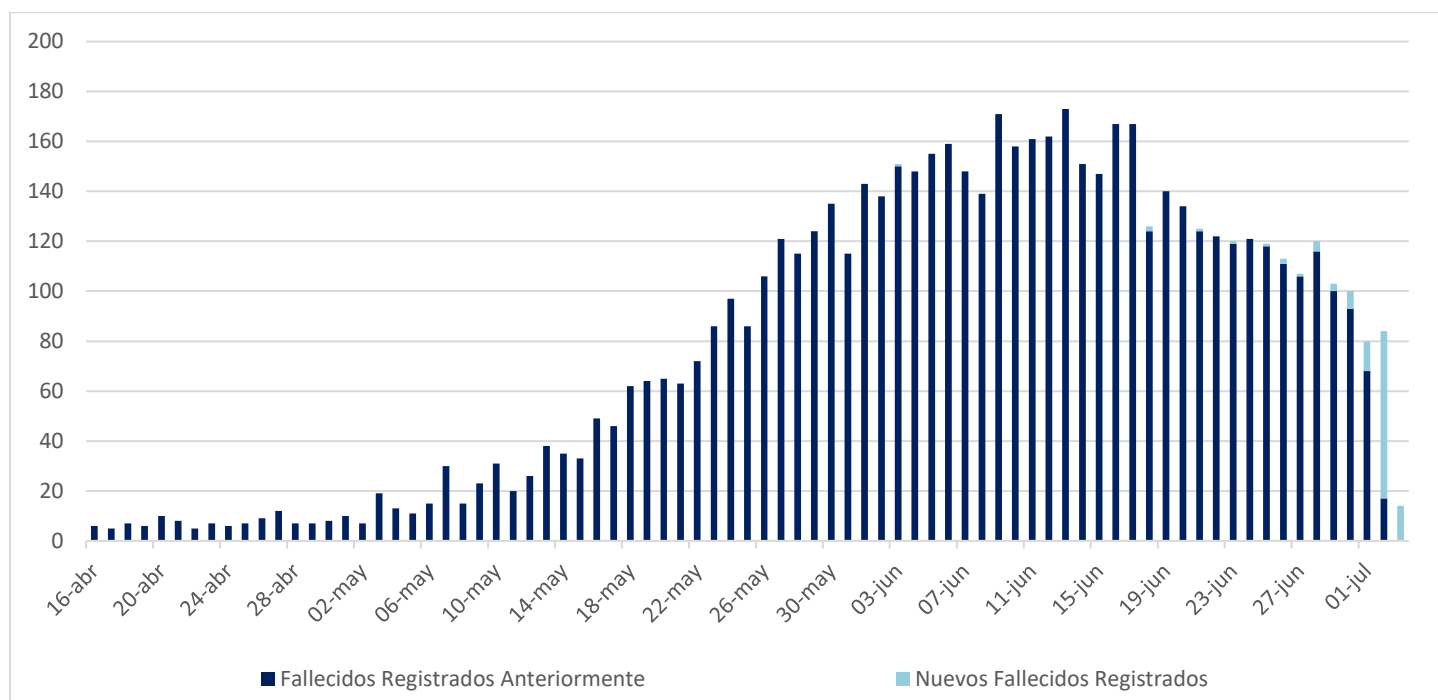

IV. Capacidad Hospitalaria

1. Sistema Integrado Covid 19, camas de unidades de cuidados intensivos (UCI)

Total de ventiladores	3.175	Ventiladores disponibles	350	Ventiladores ocupados	2.825
-----------------------	-------	--------------------------	-----	-----------------------	-------

2. Hospitalización en unidades de cuidados intensivos (UCI) de pacientes Covid 19

Región	# pacientes	% total
Arica	11	0,53%
Tarapacá	24	1,15%
Antofagasta	91	4,38%
Atacama	10	0,48%
Coquimbo	42	2,02%
Valparaíso	140	6,74%
Santiago	1.485	71,46%
O'Higgins	101	4,86%
Maule	59	2,84%
Ñuble	11	0,53%
Biobío	66	3,18%
Araucanía	14	0,67%
Los Ríos	6	0,29%
Los Lagos	15	0,72%
Aysén	1	0,05%
Magallanes	2	0,10%
Total	2.078	100%

Tramos de edad	# pacientes	% total
≤ 39 años	157	7,56%
40 a 49 años	221	10,64%
50 a 59 años	536	25,79%
60 a 69 años	759	36,53%
≥ 70 años	405	19,49%
Total	2.078	100%

Tipo de ventilación	# pacientes	% total
En ventilación mecánica	1.736	83,54%
Sin ventilación mecánica	221	10,64%
Ventilación mecánica no invasiva	121	5,82%
Total	2.078	100%

* Pacientes reportados durante el día anterior, UGCC

3. Hospitalización diaria en unidades de cuidados intensivos (UCI)

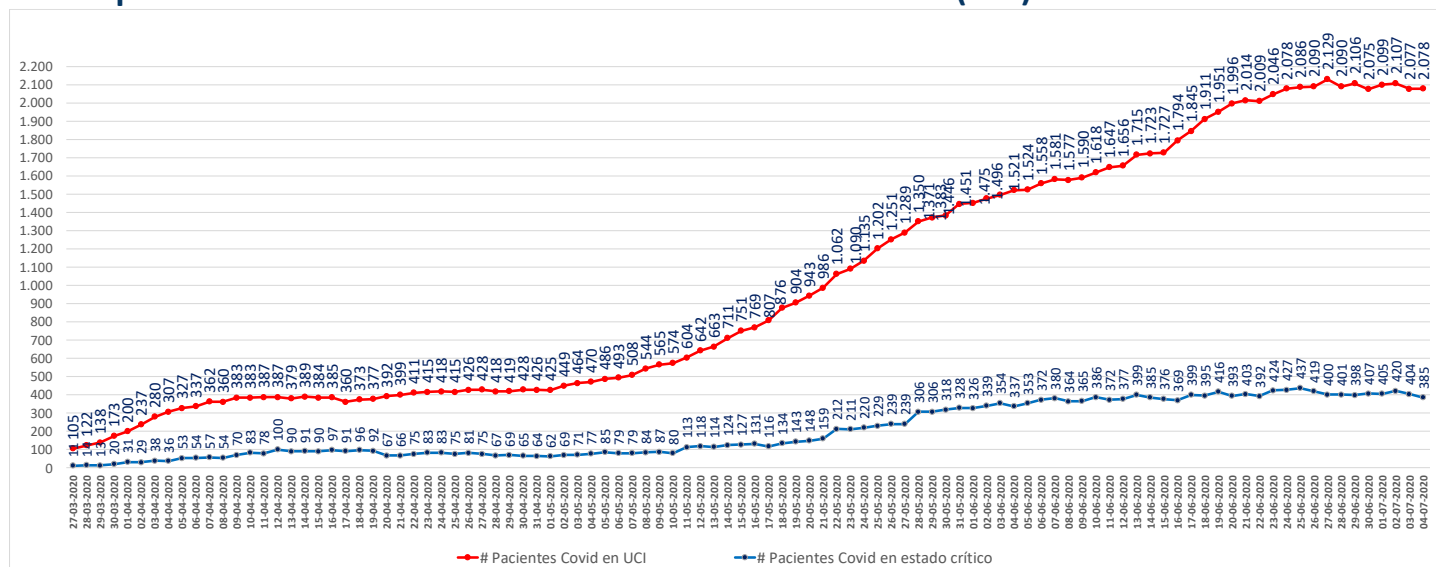

* Pacientes reportados durante el día anterior, UGCC

4. Hospitalización de pacientes Covid19 en sistema integrado

Fecha	Camas básicas	Camas media	UTI	UCI	Total
24-05-2020	2.617	893	647	1.135	5.292
25-05-2020	2.739	966	706	1.202	5.613
26-05-2020	2.895	1.071	719	1.251	5.936
27-05-2020	3.007	1.071	753	1.289	6.120
28-05-2020	2.983	1.139	772	1.350	6.244
29-05-2020	3.091	1.180	802	1.371	6.444
30-05-2020	3.256	1.245	825	1.383	6.709
31-05-2020	3.373	1.300	828	1.446	6.947
01-06-2020	3.258	1.310	853	1.451	6.872
02-06-2020	3.320	1.375	878	1.475	7.048
03-06-2020	3.067	1.406	896	1.496	6.865
04-06-2020	3.109	1.417	889	1.521	6.936
05-06-2020	3.022	1.430	920	1.524	6.896
06-06-2020	3.039	1.486	932	1.558	7.015
07-06-2020	3.003	1.538	933	1.581	7.055
08-06-2020	3.066	1.622	937	1.577	7.202
09-06-2020	3.157	1.706	1.017	1.590	7.470
10-06-2020	3.215	1.762	1.045	1.618	7.640
11-06-2020	3.272	1.847	1.043	1.647	7.809
12-06-2020	3.335	1.845	1.074	1.656	7.910
13-06-2020	3.416	1.846	1.116	1.715	8.093
14-06-2020	3.458	1.868	1.136	1.723	8.185
15-06-2020	3.460	1.931	1.171	1.727	8.289
16-06-2020	3.466	1.990	1.184	1.794	8.434
17-06-2020	3.551	1.969	1.177	1.845	8.542
18-06-2020	3.483	1.932	1.187	1.911	8.513
19-06-2020	3.505	1.956	1.211	1.951	8.623
20-06-2020	3.536	1.919	1.250	1.996	8.701
21-06-2020	3.517	1.963	1.294	2.014	8.788
22-06-2020	3.539	1.984	1.294	2.009	8.826
23-06-2020	3.614	2.030	1.287	2.046	8.977
24-06-2020	3.549	2.013	1.325	2.078	8.965
25-06-2020	3.449	2.014	1.368	2.086	8.917
26-06-2020	3.486	1.942	1.379	2.090	8.897
27-06-2020	3.378	1.823	1.430	2.129	8.760
28-06-2020	3.413	1.827	1.423	2.090	8.753
29-06-2020	3.300	1.828	1.383	2.106	8.617
30-06-2020	3.285	1.811	1.395	2.075	8.566
01-07-2020	3.297	1.734	1.380	2.099	8.510
02-07-2020	3.243	1.720	1.334	2.107	8.404
03-07-2020	3.234	1.687	1.280	2.077	8.278
04-07-2020	3.207	1.692	1.272	2.078	8.249

* UGCC

5. Evolución semanal de egresos hospitalarios pacientes Covid19

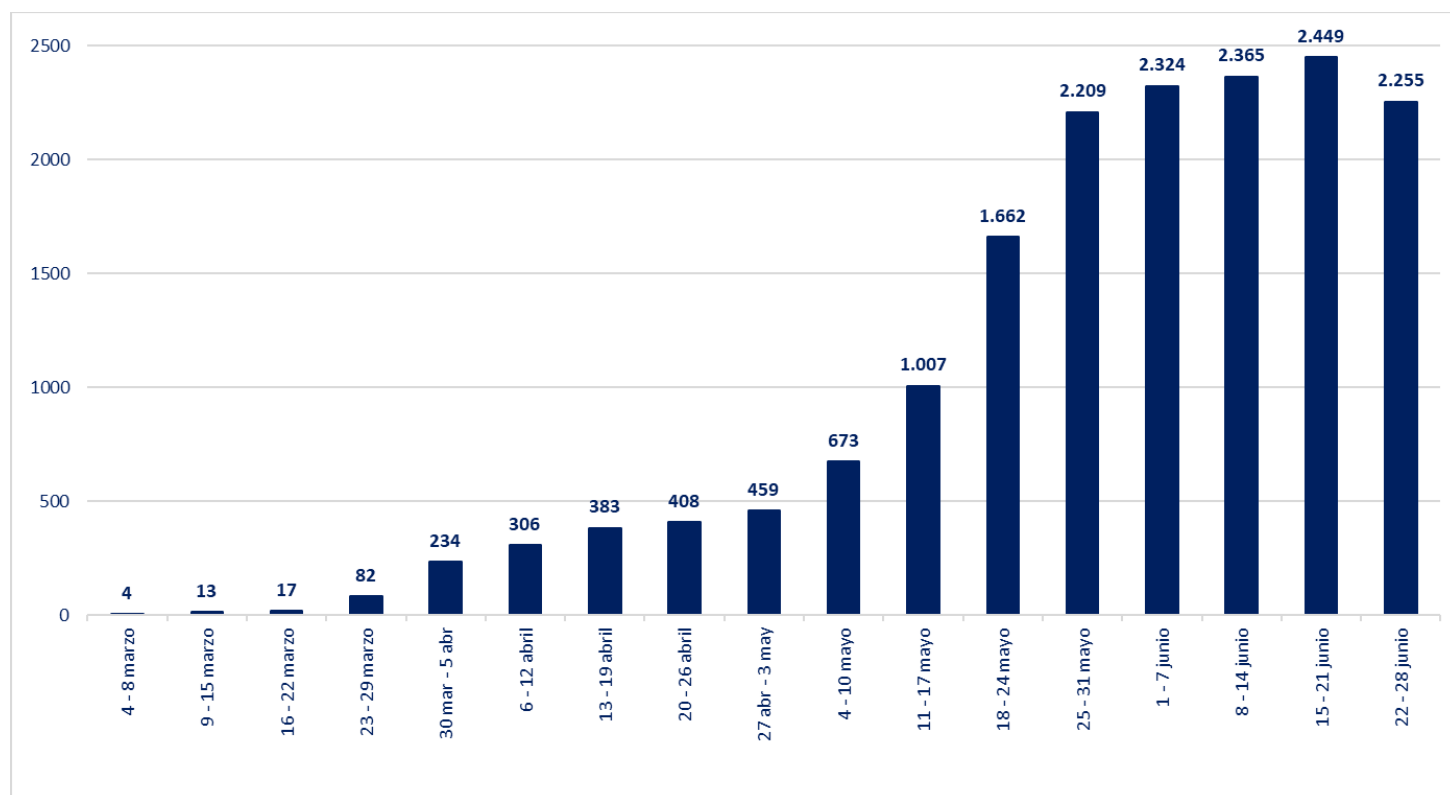

*UGCC

V. Exámenes PCR

	# exámenes realizados	% total	# exámenes informados últimas 24 hrs
Instituto de salud pública	78.215	6,6%	822
Hospitales públicos	492.627	41,7%	7.358
Privados	611.042	51,7%	9.824
	1.181.884	100%	18.004

*Reportado por Epidemiología MINSAL

1. Exámenes PCR informados según laboratorios por región en las últimas 24 hrs

Región	# exámenes informados
Arica	252
Tarapacá	607
Antofagasta	855
Atacama	286
Coquimbo	393
Valparaíso	974
Metropolitana	8.983
O'Higgins	435
Maule	742
Ñuble	404
Biobío	1.854
Araucanía	571
Los Ríos	198
Los Lagos	1.155
Aysén	123
Magallanes	172
Total	18.004

2. Exámenes PCR informados por días, acumulados y número de laboratorios que reportan

Fecha	# exámenes informados	# total de exámenes	# laboratorios que reporta	# nuevos casos	Positividad día	Casos totales acumulados	Positividad total
24-05-2020	14.426	471.758	60	3.709	25,71%	69.102	14,65%
25-05-2020	16.283	488.041	59	4.895	30,06%	73.997	15,16%
26-05-2020	13.084	501.125	53	3.964	30,30%	77.961	15,56%
27-05-2020	13.398	514.523	61	4.328	32,30%	82.289	15,99%
28-05-2020	15.650	530.173	75	4.654	29,74%	86.943	16,40%
29-05-2020	16.333	546.506	67	3.695	22,62%	90.638	16,58%
30-05-2020	16.814	563.320	74	4.220	25,10%	94.858	16,84%
31-05-2020	19.120	582.440	76	4.830	25,26%	99.688	17,12%
01-06-2020	16.890	599.330	56	5.471	32,39%	105.159	17,55%
02-06-2020	13.440	612.770	58	3.527	26,24%	108.686	17,74%
03-06-2020	15.546	628.318	68	4.942	31,79%	113.628	18,08%
04-06-2020	18.458	646.774	77	4.664	25,27%	118.292	18,29%
05-06-2020	21.780	668.554	80	4.207	19,32%	122.499	18,32%
06-06-2020	18.954	687.508	74	5.246	27,68%	127.745	18,58%
07-06-2020	21.265	708.773	76	6.405	30,12%	134.150	18,93%
08-06-2020	20.040	728.813	74	4.696	23,43%	138.846	19,05%
09-06-2020	17.777	746.590	68	3.913	22,01%	142.759	19,12%
10-06-2020	14.477	761.067	77	5.737	39,63%	148.496	19,51%
11-06-2020	19.976	781.043	82	5.596	28,01%	154.092	19,73%
12-06-2020	18.733	799.776	80	6.754	36,05%	160.846	20,11%
13-06-2020	20.223	819.999	83	6.509	32,19%	167.355	20,41%
14-06-2020	20.151	840.150	83	6.938	34,43%	174.293	20,75%
15-06-2020	18.808	858.958	76	5.143	27,34%	179.436	20,89%
16-06-2020	14.575	873.533	66	5.013	34,39%	184.449	21,12%
17-06-2020	12.636	886.169	78	4.757	37,65%	220.628	24,90%
18-06-2020	16.997	903.166	83	4.475	26,33%	225.103	24,92%
19-06-2020	20.347	923.513	88	6.290	30,91%	231.393	25,06%
20-06-2020	20.080	943.593	90	5.355	26,67%	236.748	25,09%
21-06-2020	20.115	963.708	89	5.607	27,87%	242.355	25,15%
22-06-2020	18.645	982.353	79	4.608	24,71%	246.963	25,14%
23-06-2020	12.707	995.060	65	3.804	29,94%	250.767	25,20%
24-06-2020	12.575	1.007.635	86	3.649	29,02%	254.416	25,25%
25-06-2020	17.446	1.025.081	92	4.648	26,64%	259.064	25,27%
26-06-2020	18.249	1.043.330	86	4.296	23,54%	263.360	25,24%
27-06-2020	17.944	1.061.274	90	4.406	24,55%	267.766	25,23%
28-06-2020	18.370	1.079.644	87	4.216	22,95%	271.982	25,19%
29-06-2020	16.799	1.096.443	82	4.017	23,91%	275.999	25,17%
30-06-2020	13.349	1.109.792	70	3.394	25,43%	279.393	25,18%
01-07-2020	10.385	1.120.177	76	2.650	25,52%	282.043	25,18%
02-07-2020	10.831	1.131.008	91	2.498	23,06%	284.541	25,16%
03-07-2020	15.585	1.146.593	92	3.548	22,77%	288.089	25,13%
04-07-2020	17.287	1.163.880	95	3.758	21,74%	291.847	25,08%
05-07-2020	18.004	1.181.884	94	3.685	20,47%	295.532	25,01%

Positividad día= nuevos casos/ # exámenes día. Positividad total= casos totales/ total de exámenes Reportado por Epidemiología MINSAL.

3. Porcentaje y media móvil (siete días) de positividad de exámenes PCR

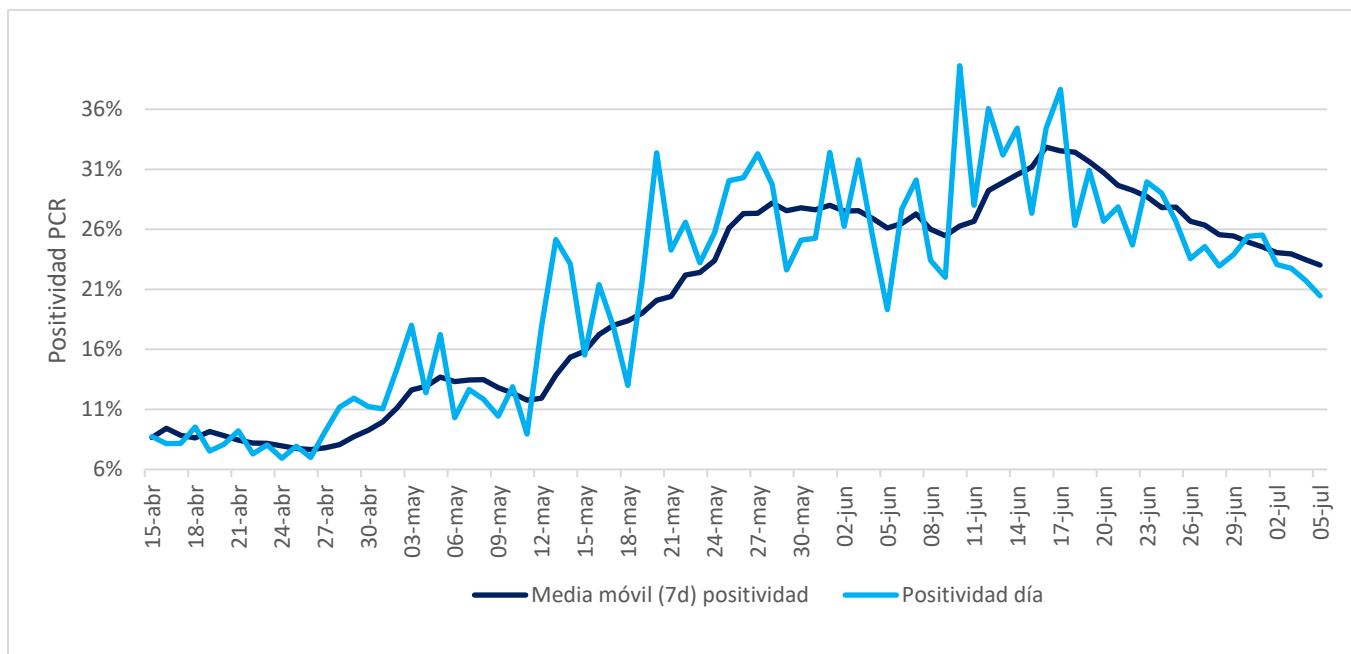

VI. Residencias sanitarias

1. Residencias sanitarias informadas por región

Región	N° de cupos totales	N° de usuarios en residencias	N° de residencias habilitadas
Arica y Parinacota	370	276	10
Tarapacá	665	402	11
Antofagasta	456	254	10
Atacama	174	96	6
Coquimbo	479	144	8
Valparaíso	1.246	532	11
Metropolitana	3.774	2.151	34
O'Higgins	194	129	5
Maule	585	288	11
Ñuble	318	152	6
Biobío	714	470	15
Araucanía	377	219	6
Los Ríos	83	52	3
Los Lagos	293	107	6
Aysén	23	12	2
Magallanes	201	83	8
Total	9.952	5.367	152