Field Papers

Untitled
http://fieldpapers.org/atlases/53qjf3te/i

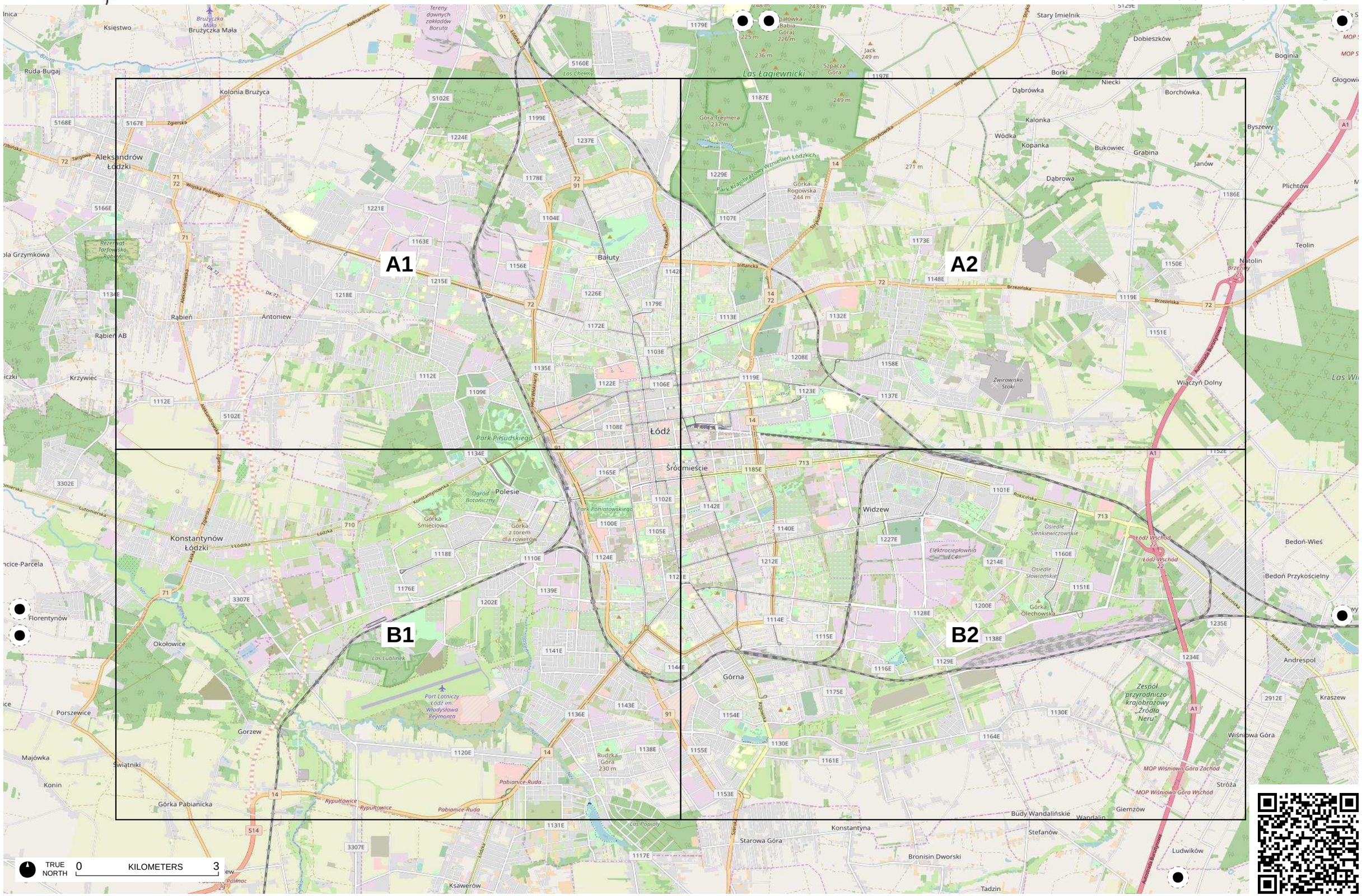
A1
A2
B1
B2
TRUE NORTH
0
KILOMETERS
3
Aleksandrów Łódzki
Konstantynów Łódzki
Łódź
Bałuty
Śródmieście
Polesie
Widzew
Górna
Las Łagiewnicki
Park Pilsudskiego
Park Poniatowskiego
Port Lotniczy Łódź im. Władysława Reymonta
Rąbień
Antoniew
Gorzew
Okołowice
Porszewice
Ruda-Bugaj
Kolonia Brużyca
Brużyczka Mała
Teolin
Natolin
Plichtów
Bedoń-Wieś
Bedoń Przykościelny
Andrespol
Kraszew
Wiśniowa Góra
Ludwików
Tadzin
Bronisin Dworski
Stefanów
Wandalin
Giemzów
Budy Wandalińskie
Starowa Góra
Konstantyna
Ksawerów
Florentynów
Majówka
Świątniki
Konin
Górka Pabianicka
Krzywiec
Rąbień AB
Włączyń Dolny
Stróża
Zespół przyrodniczo-krajobrazowy „Źródła Neru"
MOP Wiśniowa Góra Zachód
MOP Wiśniowa Góra Wschód
Żwirowisko Stoki
Elektrociepłownia EC4
Osiedle Sienkiewiczowskie
Osiedle Słowiańskie
Górka Olechowska
Górka Rogowska 244 m
Górka Rudzka 230 m
Góra Trzemera 237 m
Park Krajobrazowy Wzniesień Łódzkich
Las Lublinek
Las Popioły
Las Chełmy
Tereny dawnych zakładów Boruta
Ogród Botaniczny
Górka Śmieciowa
Górka z torem dla rowerów
Pabianice-Ruda
Rypułtowice
Stary Imielnik
Dobieszków
Boginia
Borki
Niecki
Borchówka
Dąbrówka
Kalonka
Wódka
Kopanka
Bukowiec
Grabina
Janów
Byszewy
Dąbrowa
Głogowiec
Pabianice-Parcela
Rezerwat Torfowisko Rąbień
Dk 72
Dk 14
Dk 91
Dk 71
Dk 710
Dk 713
Dk 514
Dk 3307
Dk 3302
Dk 2912
Dk 1186
Dk 1119
Dk 1148
Dk 1173
Dk 1187
Dk 1197
Dk 1179
Dk 1142
Dk 1215
Dk 1221
Dk 1163
Dk 1156
Dk 1134
Dk 1112
Dk 1102
Dk 1109
Dk 1106
Dk 1103
Dk 1172
Dk 1226
Dk 1218
Dk 1224
Dk 1237
Dk 1199
Dk 1178
Dk 1104
Dk 1107
Dk 1229
Dk 1160
Dk 1150
Dk 1151
Dk 1132
Dk 1113
Dk 1208
Dk 1158
Dk 1119
Dk 1123
Dk 1137
Dk 1101
Dk 1227
Dk 1212
Dk 1214
Dk 1200
Dk 1128
Dk 1114
Dk 1115
Dk 1138
Dk 1129
Dk 1116
Dk 1175
Dk 1154
Dk 1130
Dk 1155
Dk 1161
Dk 1153
Dk 1164
Dk 1234
Dk 1235
Dk 1151
Dk 1185
Dk 1140
Dk 1142
Dk 1165
Dk 1102
Dk 1100
Dk 1105
Dk 1124
Dk 1110
Dk 1139
Dk 1141
Dk 1144
Dk 1136
Dk 1143
Dk 1138
Dk 1120
Dk 1131
Dk 1117
Dk 1118
Dk 1176
Dk 1202
Dk 1134
Dk 1135
Dk 1122
Dk 1108
Dk 1112
Dk 5102
Dk 5167
Dk 5168
Dk 5166
Dk 5160
Dk 3302
Dk 3307
Dk 2912
Dk 1152
Dk 1179
Dk 1197
Dk 1187
Dk 1229
Dk 1107
Dk 1186
Dk 1119
Dk 1148
Dk 1150
Dk 1151
Dk 1137
Dk 1123
Dk 1158
Dk 1208
Dk 1132
Dk 1113
Dk 1173
Dk 1107
Dk 1229

Field Papers

Untitled
http://fieldpapers.org/atlases/53qjf3te/A1

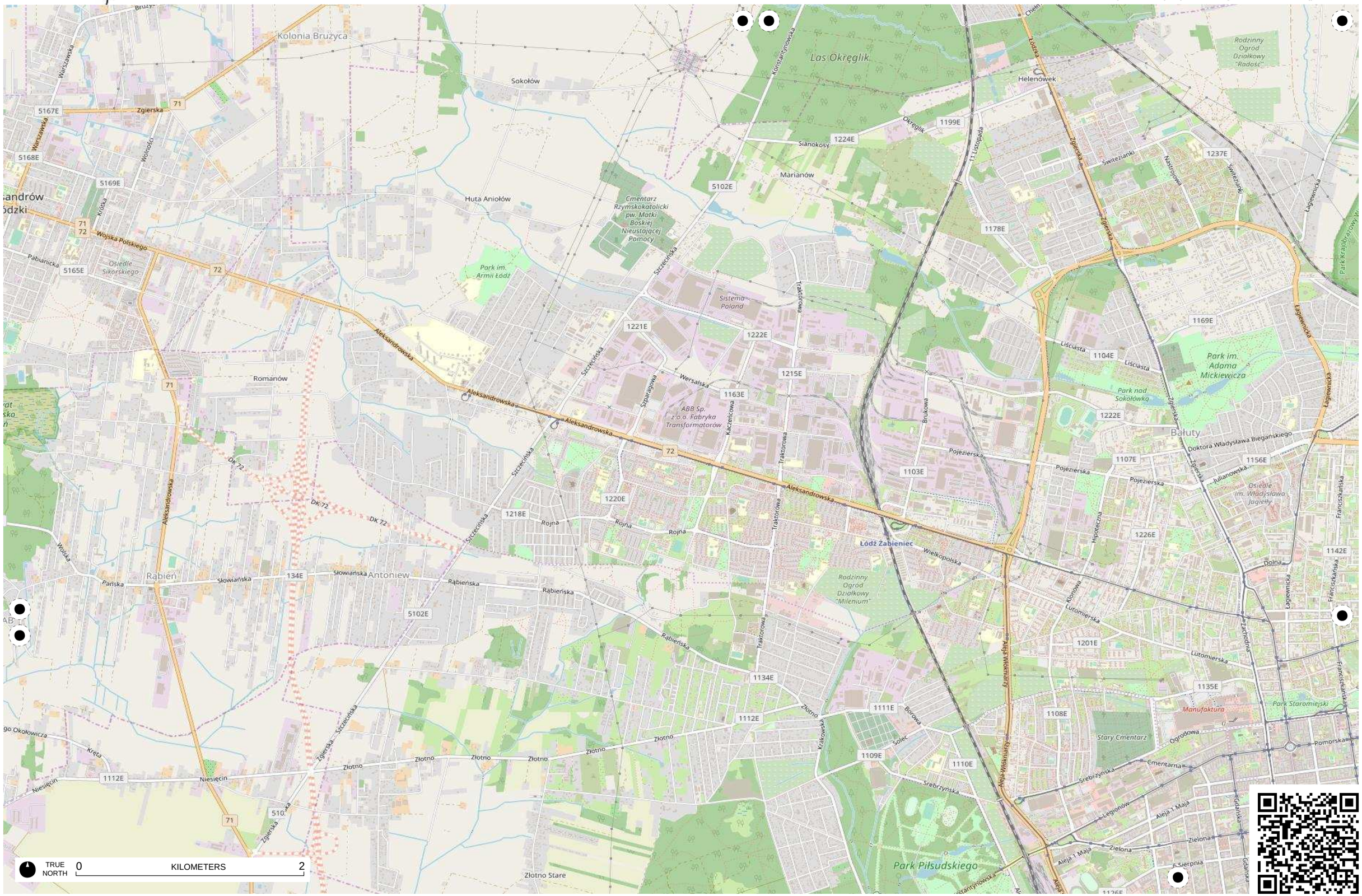

Field Papers

Untitled
http://fieldpapers.org/atlases/53qjf3te/A2

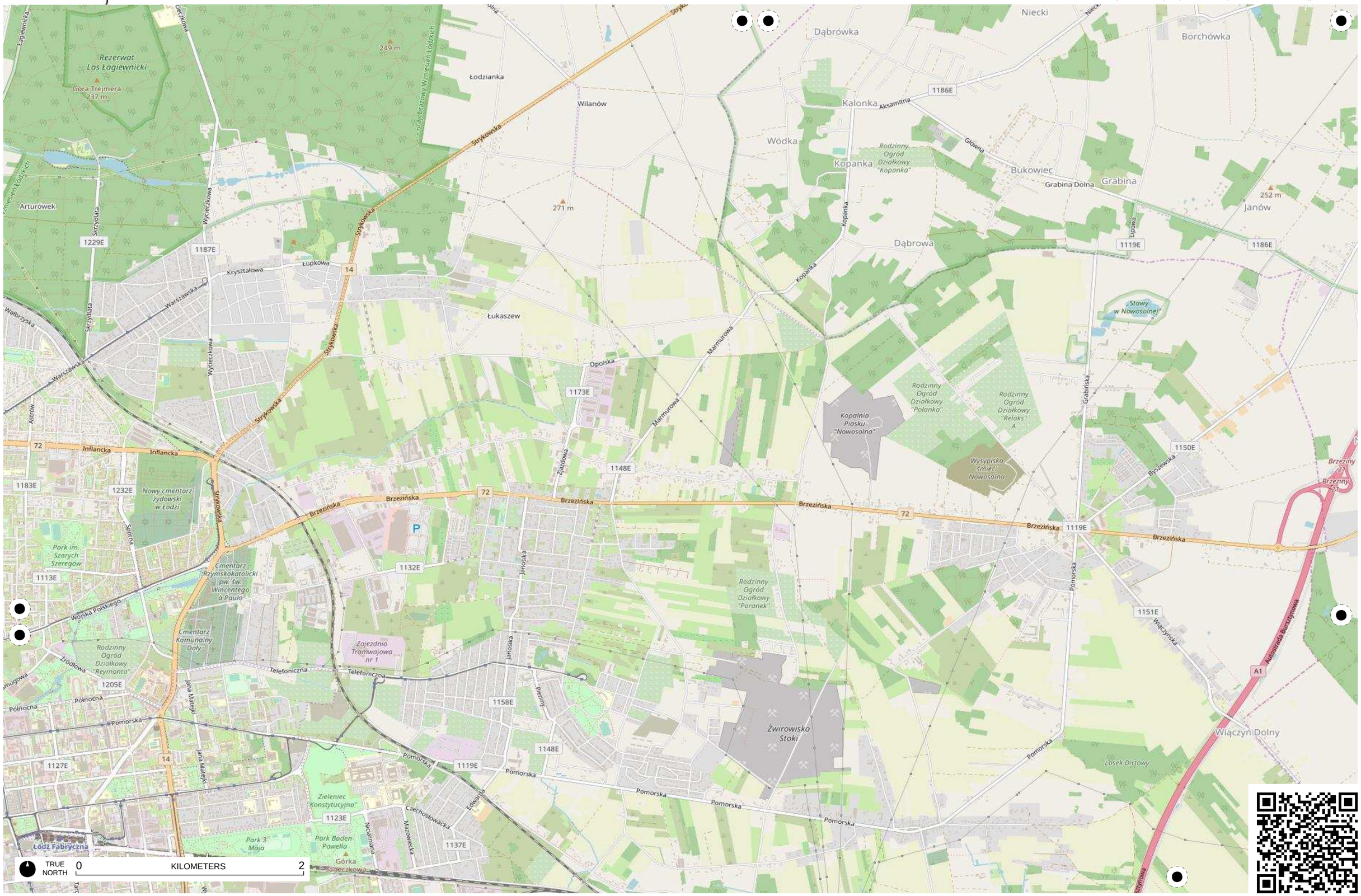

Field Papers

Untitled
http://fieldpapers.org/atlases/53qjf3te/B1

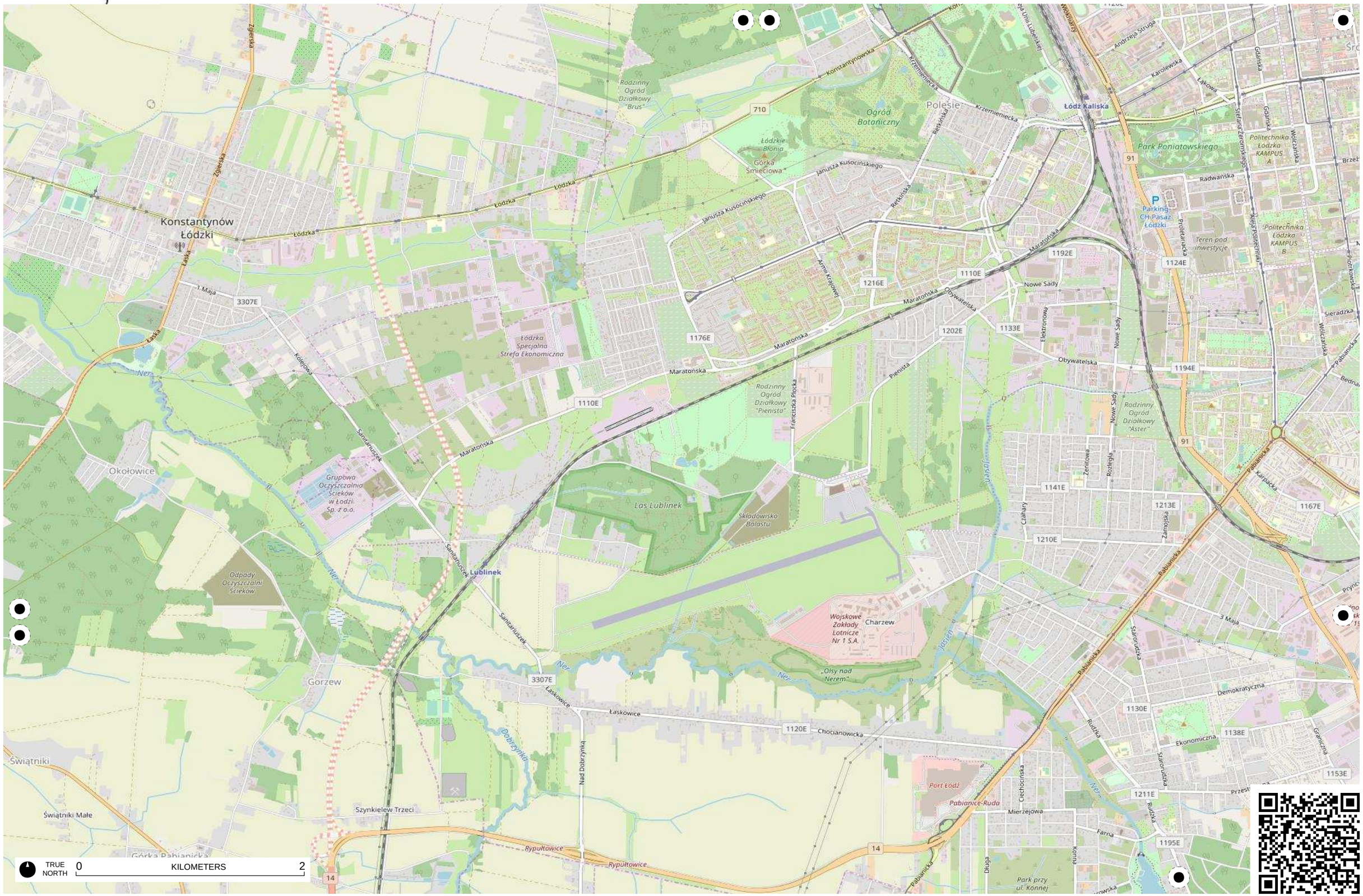

Field Papers

Untitled
http://fieldpapers.org/atlases/53qjf3te/B2