



¿QUÉ PRUEBA

RINDO DE ACUERDO
CON MI PORTAFOLIO 2026?

PROCESO DE RECONOCIMIENTO 2026



¿QUÉ PRUEBA RINDO DE ACUERDO CON MI PORTAFOLIO 2026?

• • •



A continuación, se informan las pruebas de Evaluación de Conocimientos Específicos y Pedagógicos (ECEP) que corresponde rendir según el Portafolio inscrito por el o la docente en el Proceso de Reconocimiento 2026.

La confirmación de la ECEP a rendir se realiza durante el proceso de validación en www.evaluacionconocimientos.cl, de acuerdo con el plazo establecido en la resolución de aplicación, dictada por la Agencia de Calidad de la Educación.

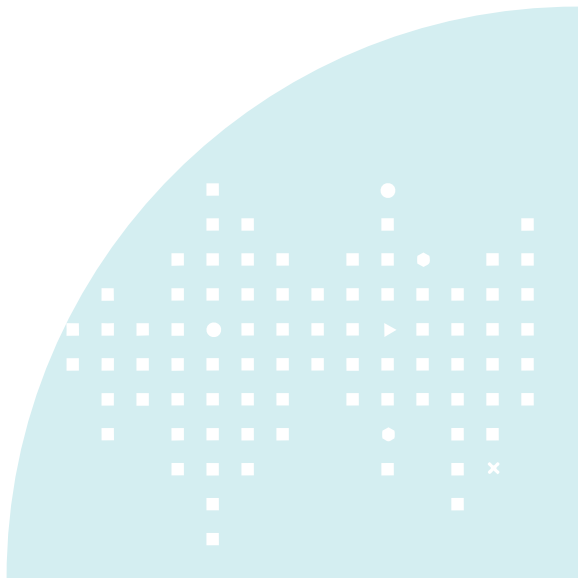

1

Si el Portafolio inscrito corresponde a **Educación Parvularia**



- Debe rendir el mismo instrumento, es decir, **Educación Parvularia**.

2

Si el Portafolio inscrito corresponde a **Educación Básica Generalista**



Debe elegir uno de los siguientes instrumentos durante el proceso de validación de la ECEP:

- ✓ Prueba de Educación Básica Generalista.
- ✓ Prueba de Educación Básica Lenguaje y Comunicación.
- ✓ Prueba de Educación Básica Matemática.



3

Si el Portafolio inscrito corresponde a **Educación Básica** **Asignaturas**



Debe rendir la prueba de **Educación Básica**, en la **misma asignatura** inscrita en el Portafolio:

- ✓ Prueba de Educación Básica Lenguaje y Comunicación
- ✓ Prueba de Educación Básica Matemática
- ✓ Prueba de Educación Básica Historia, Geografía y Ciencias Sociales
- ✓ Prueba de Educación Básica Ciencias Naturales
- ✓ Prueba de Educación Básica Educación Física
- ✓ Prueba de Educación Básica Inglés
- ✓ Prueba de Educación Básica Tecnología
- ✓ Prueba de Educación Básica Música
- ✓ Prueba de Educación Básica Artes Visuales
- ✓ Prueba de Educación Básica Religión Católica
- ✓ Prueba de Educación Básica Religión Evangélica
- ✓ Prueba de Educación Básica Francés



4

Si el Portafolio inscrito corresponde a **Educación Básica 7° y 8°** y **Educación Media**

- Debe rendir la prueba de Educación Media, en la **misma asignatura** inscrita en el Portafolio:

- ✓ Prueba de Educación Media Lengua y Literatura.
- ✓ Prueba de Educación Media Artes Visuales.
- ✓ Prueba de Educación Media Matemática.
- ✓ Prueba de Educación Media Educación Física.
- ✓ Prueba de Educación Media Historia, Geografía y Ciencias Sociales.
- ✓ Prueba de Educación Media Religión Católica.
- ✓ Prueba de Educación Media Ciencias Naturales: Biología.
- ✓ Prueba de Educación Media Religión Evangélica.
- ✓ Prueba de Educación Media Ciencias Naturales: Física.
- ✓ Prueba de Educación Media Francés.
- ✓ Prueba de Educación Media Filosofía.
- ✓ Prueba de Educación Media Ciencias Naturales: Química.
- ✓ Prueba de Educación Media Ciencias para la Ciudadanía.
- ✓ Prueba de Educación Media Inglés.
- ✓ Prueba de Educación Media Educación Ciudadana.
- ✓ Prueba de Educación Media Tecnología.
- ✓ Prueba de Educación Media Música.



Nota: Los docentes que rindan el Portafolio en 7° y 8° podrán optar entre la prueba de **Educación Básica** o la prueba de **Educación Media** de la respectiva asignatura, durante la validación de la ECEP.

5

Si el Portafolio inscrito corresponde a **Educación de Personas Jóvenes y Adultas (EPJA)**

- Debe rendir la prueba de **Educación de Personas Jóvenes y Adultas**, en la **misma asignatura** inscrita en el Portafolio, en **Educación Básica o Media**, según corresponda:

Educación Básica

- ✓ Prueba de EPJA Educación Básica Matemática.
- ✓ Prueba de EPJA Educación Básica Historia, Geografía y Ciencias Sociales.
- ✓ Prueba de EPJA Educación Básica Ciencias Naturales.
- ✓ Prueba de EPJA Educación Básica Lenguaje y Comunicación.

Educación Media

- ✓ Prueba de EPJA Educación Media Matemática.
- ✓ Prueba de EPJA Educación Media Historia, Geografía y Ciencias Sociales.
- ✓ Prueba de EPJA Educación Media Lengua y Literatura.
- ✓ Prueba de EPJA Educación Media Inglés.

Si está inscrito/a en el Portafolio de **EPJA, Educación Media Ciencias Naturales**, debe elegir entre una de estas pruebas, durante la validación de ECEP:



Prueba de EPJA Educación Media Ciencias Naturales: Física.



Prueba de EPJA Educación Media Ciencias Naturales: Química.



Prueba de EPJA Educación Media Ciencias Naturales: Biología.

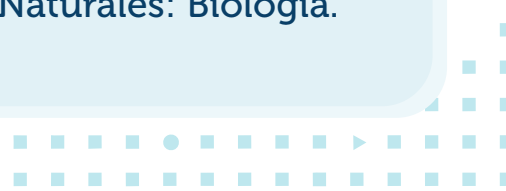

6

Si el Portafolio inscrito corresponde a **Educación Especial en Escuela Regular, en Escuelas de Lenguaje y en EPJA**

- Debe **elegir** uno de los siguientes instrumentos durante el proceso de validación de datos de la ECEP:

- | | |
|--|--|
| ✓ Educación Especial Dificultades Específicas del Aprendizaje. | ✓ Educación Especial Discapacidad Intelectual. |
| ✓ Educación Especial Trastorno del Lenguaje. | ✓ Educación Especial Discapacidad Múltiple. |
| ✓ Educación Especial Discapacidad Visual. | ✓ Educación Especial Trastorno del Espectro Autista – Disfasia Severa. |
| ✓ Educación Especial Discapacidad Auditiva. | ✓ Educación Parvularia. |

7

Si el Portafolio inscrito corresponde a **Educación Especial Escuelas Especiales**

- Debe **elegir** uno de los siguientes instrumentos durante el proceso de validación de datos de la ECEP:

- | | |
|--|--|
| ✓ Educación Especial Dificultades Específicas del Aprendizaje. | ✓ Educación Especial Discapacidad Intelectual. |
| ✓ Educación Especial Trastorno del Lenguaje. | ✓ Educación Especial Discapacidad Múltiple. |
| ✓ Educación Especial Discapacidad Visual. | ✓ Educación Especial Trastorno del Espectro Autista – Disfasia Severa. |
| ✓ Educación Especial Discapacidad Auditiva. | ✓ Educación Parvularia. |



Nota: También estará disponible la opción de elegir una de las pruebas de **Educación Básica o Educación Media**, de la asignatura que imparte en Escuela Especial.

8

Si el Portafolio inscrito corresponde a **Educación Básica Lengua y Cultura de los Pueblos Originarios Ancestrales**

- Debe rendir la prueba de **Lengua y Cultura** correspondiente —**Mapuzungun, Quechua, Aymara o Rapa Nui**—, de acuerdo con su inscripción en el Portafolio.

9

Si el Portafolio inscrito corresponde a: **Pedagogía Hospitalaria (PH)**

- Debe elegir una de las pruebas de **Educación Parvularia, Educación Básica o Educación Media**, de acuerdo con el nivel y la asignatura inscritos en el Portafolio.



Nota: También estará disponible la opción de elegir uno de los instrumentos de evaluación de **Educación Especial**.

10

Si el Portafolio inscrito corresponde a: **Educación en Contexto de Encierro (ECE)**

- Debe rendir la prueba en Educación de Personas Jóvenes y Adultas, de acuerdo con la asignatura del Portafolio, en Educación Básica o Media, según corresponda.
- Si está inscrito en **ECE Educación Media Ciencias Naturales**, debe elegir entre una de estas pruebas:



Prueba de EPJA Educación Media Ciencias Naturales: **Física**.



Prueba de EPJA Educación Media Ciencias Naturales: **Química**.



Prueba de EPJA Educación Media Ciencias Naturales: **Biología**.



Nota: También estará disponible la opción de elegir uno de los instrumentos de evaluación de **Educación Especial**.

11

Si el Portafolio inscrito corresponde a **Educación Media Técnico Profesional**

- Debe rendir en la **misma especialidad EMTP** inscrita en el Portafolio, la que deberá confirmar durante el proceso de validación de datos de la ECEP.



Más información:



Sobre el **Portafolio**:

www.docentemas.cl



Sobre la **aplicación de ECEP**

www.evaluacionconocimientos.cl



Otras consultas de **ECEP**:

www.carreradocente.cl/docente/

