

Notificados: 1.444

Confirmados: 876

Descartados: 537

Em Investigação: 31

Óbitos: 02

Obs.: Com exceção do bairro Itajobaia, os demais bairros do município possuem notificações para Dengue.

DEN V2 \*

Alto Pongal  
Alvorada  
Arerá  
Benevente  
Centro  
Duas Barras  
Irirí  
Nova Jerusalém  
Ubu

DEN V1\*

Alvorada  
Arerá  
Benevente  
Centro  
Duas Barras  
Guanabara  
Irirí  
Jabaquara  
Jardim das Oliveiras  
João XXIII  
Justiça I  
Justiça II  
Monteiro  
Nova Anchieta  
Nova Jerusalém  
Parati  
Planalto  
Ponta dos Castelhanos  
Portal de Anchieta  
Praia do Coqueiro  
Praia dos Castelhanos  
Quitiba  
Recanto do Sol  
Residencial Martins  
São Mateus  
Vila Samarco

\* Os vírus DENV-1 e DENV-2 identificados nos bairros acima, correspondem aos exames de RT- PCR positivados.

Notificados para Dengue por sexo e faixa etária

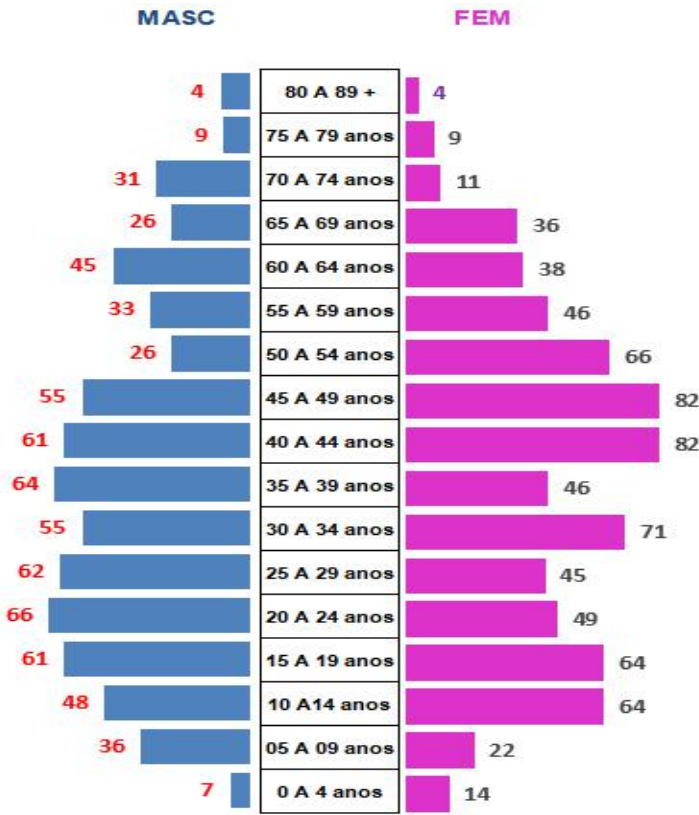

Notificações de Dengue por Semana Epidemiológica - SE nº 01 a 38

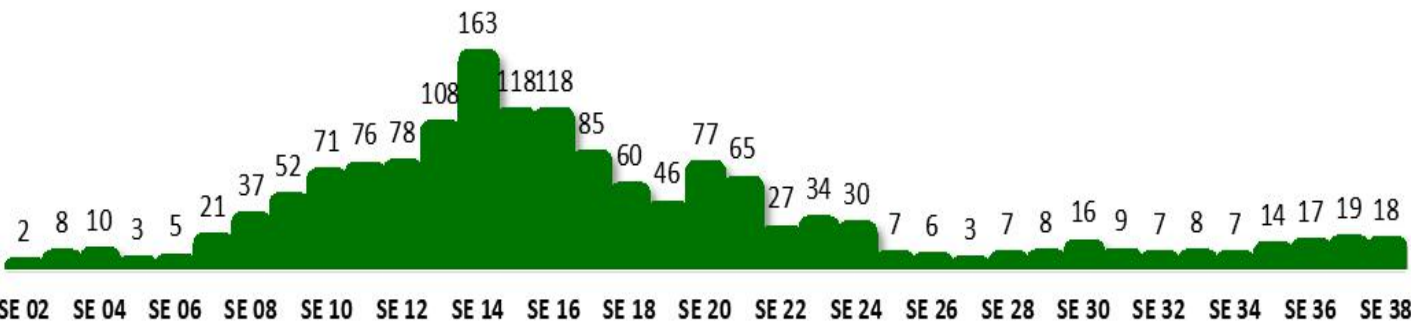

CHIKUNGUNYA

Notificados: 65

Confirmados: 44

Descartados: 18

Em investigação: 3

Bairros com casos confirmados:

Alvorada  
Benevente  
Centro  
Chapada do A  
Córrego da Prata  
Goembê  
Irirí  
Jardim das oliveiras  
Nova Anchieta  
Nova Jerusalém  
Planalto  
Ponta dos Castelhanos  
Portal de Anchieta  
Segundo Território  
Ubu

FEBR E DO OROPOUCHE

Notificados: 45

Bairros com casos confirmados:

Alvorada : 01  
Alto Pongal: 03  
Dois Irmãos/Alto Pongal: 01  
Belo Horizonte: 20  
Benevente: 01  
Córrego da Prata: 10  
Irirí: 07  
Nova Esperança: 01  
São Mateus: 01

Obs.: A notificação se aplica somente para casos confirmados.