

Estado do Rio de Janeiro

PREFEITURA
MUNICIPAL DE
NOVA FRIBURGO

SECRETARIA DE EDUCAÇÃO
TRANSPORTE ESCOLAR
2022

2134912022

VOLUME IX

DATA	DESTINO
/ /	
/ /	
/ /	
/ /	
/ /	
/ /	
/ /	
/ /	
/ /	
/ /	
/ /	
/ /	
/ /	
/ /	
/ /	
/ /	
/ /	
/ /	
/ /	
/ /	
/ /	
/ /	





PREFEITURA MUNICIPAL DE NOVA FRIBURGO
SECRETARIA MUNICIPAL DE NOVA FRIBURGO

PROCESSO N.º 21349/2021

FOLHA N.º 458 RUBRICA 

TERMO DE ABERTURA

Por meio do presente, considero aberto o IX volume de pagamento do processo administrativo autuado sob o n.º 21349/2021 em atendimento a Portaria nº 1.097, de 15 de abril de 2014.



Tabatha Concencio Gomes Pacheco

Mat. 106363

DOCUMENTOS LICITAÇÃO 2022

LOTE 06

ITEM	VEÍCULO	PLACA	DOC	SEGURO	TACÓGRAFO	MOTORISTA	CNH	CURSO	CTPS	PRONT	CRIM	PSI
98	Kombi	OQU 7128	OK	07/02/2023	16/09/2023	Taith Damazio queiroz ✓	20/09/2023	25/07/2024 ✓	OK ✓	OK	OK	OK
99	Kombi	KVR 8258	OK	03/02/2023	07/01/2024	Telso Gomes de Oliveira ✓	06/12/2022	11/11/2023	OK	OK	OK	OK
100	Micro	KUU 9E85	OK	07/02/2023	13/01/2024	Thiago Bongard da Silva	20/06/2022	05/11/2022	OK	OK	OK	OK
101	Kombi	LLW 7128	OK	07/02/2023	07/01/2024	Tiago da Silva Pinto	12/07/2022	18/12/2026	OK	OK	OK	OK
102	Kombi	OCW 3438	OK	07/02/2023	08/01/2024	Valdenir Bocorne Fracásio ✓	18/06/2022	28/08/2026	OK	OK	OK	OK
103	Van	KYL 3578	OK	16/02/2023	17/03/2022	Valdinei Tardin Leal ✓	17/04/2024	25/07/2024	OK	OK	OK	OK
104	Kombi	KYE 4539	OK	07/02/2023	01/10/2023	Vanda Costa Amorim	02/12/2024	04/03/2026	OK	OK	OK	OK
105	Kombi	KVX 9A69	OK	07/02/2023	08/01/2024	Vander Luiz Wenderosky Gripp	01/07/2031	25/02/2026	OK	OK	OK	OK
106	Kombi	LLT 0H69	OK	07/02/2023	08/01/2024	Vanessa Aguiar Thurler	18/11/2031	07/04/2022	OK	OK	OK	OK
107	Van	KWB 2421	OK	16/02/2023	03/02/2024	Vilian Rodrigues Scheles	28/11/2023	30/04/2023	OK	OK	OK	OK
108	Micro	KOE 1621	OK	08/02/2023	10/01/2024	Walias Veiga Carreiro	16/03/2022	30/04/2023	OK	OK	OK	OK
109	Kombi	LRA 8C99	OK	07/02/2023	01/10/2023	Wallace Schuenck de Freitas	11/12/2023	30/04/2023	OK	OK	OK	OK
110	Van	KPZ 2219	OK	07/02/2023	18/02/2022	Wellington Silva de Araújo	14/07/2025	28/08/2026	OK	OK	OK	OK
111	Kombi	KON 2H49	OK	07/02/2023	06/01/2024	Ademar Costa de Oliveira	05/03/2023	28/08/2026	OK	OK	OK	OK
112	Kombi	LLY 9J99	OK	07/02/2023	07/01/2024	Carlos Antônio Marchon	09/01/2027	05/11/2022	OK	OK	OK	OK
113	Micro	KMQ 6737	OK	08/02/2023	10/01/2024	Maurílio da Silva Pimentel	09/04/2023	19/11/2023	OK	OK	OK	OK
114	Kombi	KVS 6279	OK	07/02/2023	18/02/2022	José Carlos Lima de Souza	27/02/2025	19/11/2026	OK	OK	OK	OK
115	Micro	LCH 3276	OK	08/02/2023	11/01/2024	Valdemir Provadelle de Souza	25/09/2024	31/12/2026	OK	OK	OK	OK

PROCESSO: 2134513

DATA: ___/___/___ FLS 459

RUBRICA: _____

TRANSFREE LOCADORA LTDA

CNPJ: 16.979.654/0001-49

INSC ESTADUAL: 79.776.238

RUA FERNANDO BIZZOTTO

Nº 32 - CENTRO

NOVA FRIBURGO-RJ / CEP: 28.613-040

DETRAN - RJ

CERTIFICADO DE REGISTRO E LICENCIAMENTO DE VEÍCULO - DIGITAL

CÓDIGO RENAVAM

01005505320

PLACA EXERCÍCIO

KPZ2219 2021

ANO FABRICAÇÃO ANO MODELO

2012 2013

NÚMERO DO CRV

213326526555



Valide este QRCode com app Vio

CÓDIGO DE SEGURANÇA DO CLA

11124354815

CAT

MARCA / MODELO / VERSÃO

VW/INDUSCAR FOZ VWOD

ESPÉCIE / TIPO

PASSAGEIRO MICROONIBUS

PLACA ANTERIOR / UF

KPZ2219/RJ

CHASSI

9532M52P4DR315661

COR PREDOMINANTE

AMARELA

COMBUSTÍVEL

DIESEL

OBSERVAÇÕES DO VEÍCULO

ACESSIBILIDADE H
 LACRE DE SEGURANÇA 0070341796

MENSAGENS DENATRAN

CARTEIRA DIGITAL DE TRANSITO



DENATRAN PRODUZIDO POR

Para sua comodidade, você pode acessar este documento diretamente pelo seu celular. Baixe o aplicativo Carteira Digital de Trânsito - CDT e tenha acesso ao licenciamento de seu veículo além de muitas outras funcionalidades.

Com a Carteira Digital de Trânsito - CDT você pode:

- Consultar suas infrações e pagar multas com desconto
- Acessar a versão digital da CNH (para CNHs emitidas após 05/2017)
- Acessar a versão digital deste Licenciamento (CRV Digital)
- Compartilhar o licenciamento com até 5 pessoas
- Indicar o principal condutor
- Receber avisos de recall



Baixe agora a Carteira Digital de Trânsito - CDT nas lojas Google Play ou App Store e tenha na palma de sua mão todos os documentos para você conduzir seu veículo com tranquilidade e segurança!

CATEGORIA: **PROCESSO: 2024912**
ALUGUEL
 DATA: 1/1 FLS: 46
 RUBRICA: 7
 POTÊNCIA/CILINDRADA: **160CV/3800**
 CAPACIDADE: * *
 PESO BRUTO TOTAL: **8.15**
 MOTOR: **89050279** CMT: **11.0** EIXOS: **2** LOTAÇÃO: **20P**
 CARROCERIA: **TRANSPORTE DE ESCOLARES**
 NOME: **TRANSFREE LOCADORA LTDA**
 CPF / CNPJ: **16.979 654/0001-49**
 LOCAL: **NOVA FRIBURGO RJ** DATA: **30/12/2021**

ASSINADO DIGITALMENTE PELO DETRAN

DADOS DO SEGURO DPVAT

CAT. TARIF	DATA DE QUITAÇÃO	PAGAMENTO	
*	*	<input type="checkbox"/> COTA ÚNICA	<input type="checkbox"/> PARCELADO
REPASSE OBRIGATÓRIO AO FUNDO NACIONAL DE SAÚDE (R\$)	CUSTO DO BILHETE (R\$)	CUSTO EFETIVO DO SEGURO (R\$)	
*	*	*	
REPASSE OBRIGATÓRIO AO DEPARTAMENTO NACIONAL DE TRANSITO (R\$)	VALOR DO IOF (R\$)	VAI OR TOTAL A SER PAGO PELO SEGURADO (R\$)	
*	*	*	

INFORMAÇÕES DO SEGURO DPVAT

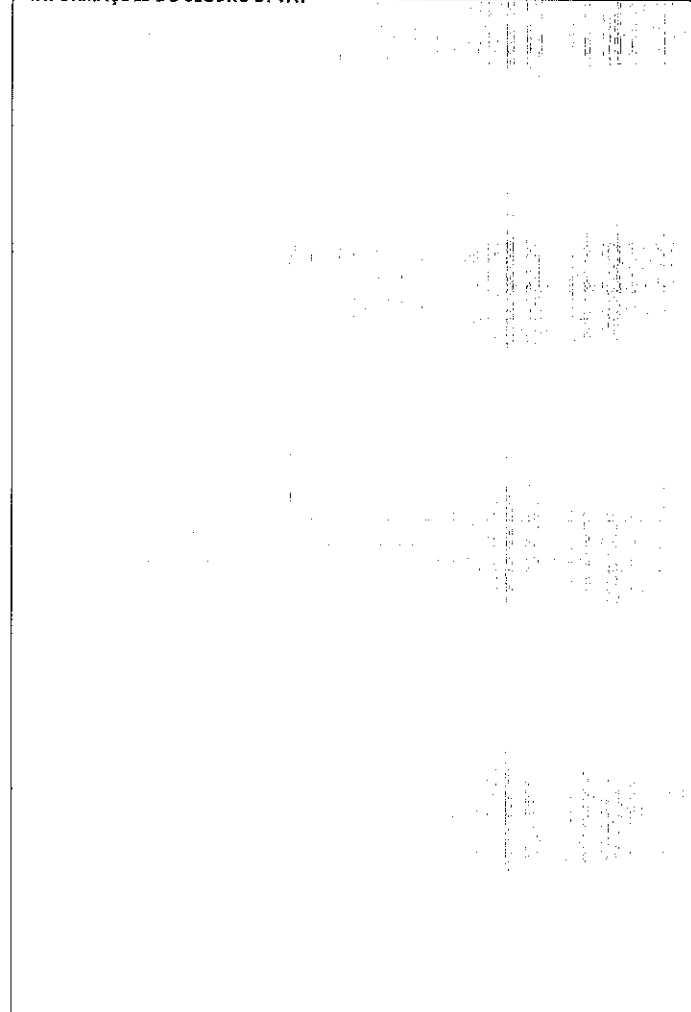

ESSOR SEGUROS S.A. CÓD. SEGURADO 01490 CNPJ: 14.525.684/0001-50 RAMO: 0628 - Resp. Civil Transportador Passag. Municipal Intermunicipal
 Nº DA PROPOSTA: 337359 APÓLICE: 1002806207110 ENDOSSO: 0 - Apólice SUCURSAL: 1 - Rio de Janeiro ITENS: 6

VIGÊNCIA DO SEGURO: DAS 24H DE 07/02/2022 ÀS 24H DE 07/02/2023

SEGURADO - Nome: TRANSFREE LOCADORA LTDA

Endereço: R FERNANDO BIZZOTO Nº: 32 Complemento:
 Bairro: centro Cidade: Nova Friburgo UF: RJ CEP: 28613040

Tipo de Pessoa: Jurídica CPF/CNPJ: 16.979.654/0001-49

ESTIPULANTE - Nome: TRANSFREE LOCADORA LTDA CPF/CNPJ: 16.979.654/0001-49

VEÍCULO SEGURADO - Nº 6 Tipo de veículo: Microônibus Marca: VOLKSWAGEN Modelo: INDUZCARFOX

Prefixo: Ano Fabricação: 2012 Ano Modelo: 2013 Placa: KPZ2219 Chassis: 3532M52P4DR315661 Renavam:

Nº Passageiros: 20 Nº Tripulantes: 1 Utilização do Veículo: Serviço de Transporte Escolar

COBERTURAS CONTRATADAS E LIMITES MÁXIMOS INDENIZÁVEIS POR VEÍCULO (EM R\$)

Cobertura	Processo Susep	Limite Máximo Indenização	Franquias	Prêmio Líquido
Danos Corporais e/ou Materiais Causados a Passageiros	15414.901413/2013-41	1.600.000,00		844,84
Danos Materiais Causados a Terceiros não Transportados	15414.901413/2013-41	150.000,00		680,61
Danos Corporais Causados a Terceiros não Transportados	15414.901413/2013-41	150.000,00		261,39
Danos Morais Causados a Passageiros e a Terceiros Não Transp- LMG único	15414.901413/2013-41		Não Contratada	
Danos Estéticos Causados a Passageiros	15414.901413/2013-41		Não Contratada	
Danos Estéticos Causados a Terceiros não Transportados	15414.901413/2013-41		Não Contratada	
Acidentes Pessoais a Passageiros - Morte Acidental	15414.900673/2013-08 P/Passageiro	50.000,00		31,66
Acidentes Pessoais a Passageiros - Invalidez Permanente por Acidente	15414.900673/2013-08 P/Passageiro	50.000,00		21,02
Acidentes Pessoais a Tripulantes - Morte Acidental	15414.900673/2013-08 P/Tripulante	50.000,00		20,90
Acidentes Pessoais a Tripulantes - Invalidez Permanente por Acidente	15414.900673/2013-08 P/Tripulante	50.000,00		6,33
Acidentes Pessoais a Tripulantes - Despesas Médicas Hospitalares	15414.900673/2013-08 P/Tripulante	20.000,00		84,37
Recomposição de Registros e Documentos de Passageiros	15414.901413/2013-41 P/Passageiro	250,00		0,00
Defesa Civil	15414.901413/2013-41		Não Contratada	

As coberturas de Danos Materiais, Corporais, Morais e Estéticos não se confundem ou se comunicam. Verifique os conceitos distintos de cada uma no glossário das Condições Gerais.

SERVIÇOS CONTRATADOS

Valor do Serviço:

Valor do Serviço:

PRÊMIO DAS COBERTURAS E SERVIÇOS CONTRATADOS, TOTAIS DA APÓLICE (EM R\$) Prêmio Líquido: 11.775,29

Adicional de Fracionamento: 0,00 I.O.F.: 795,22 Valor dos Serviços: 0,00 Total a Pagar: 12.570,51

PARCELAMENTO (EM R\$)

Parcela	Vencimento	Valor	Meio de pag.	Parcela	Vencimento	Valor	Meio de pag.
1	18/02/2022	1.048,34	Ficha de Compensação	7	18/08/2022	1.047,47	Ficha de Compensação
2	18/03/2022	1.047,47	Ficha de Compensação	8	19/09/2022	1.047,47	Ficha de Compensação
3	18/04/2022	1.047,47	Ficha de Compensação	9	18/10/2022	1.047,47	Ficha de Compensação
4	18/05/2022	1.047,47	Ficha de Compensação	10	18/11/2022	1.047,47	Ficha de Compensação
5	20/06/2022	1.047,47	Ficha de Compensação	11	19/12/2022	1.047,47	Ficha de Compensação
6	18/07/2022	1.047,47	Ficha de Compensação	12	18/01/2023	1.047,47	Ficha de Compensação

CORRETOR

VALE SUL CONSULTORIA ADM E
 CORRETAGEM DE SEGUROS
 LTDA

Cód. Susep: 202012446

OBSERVAÇÕES MODALIDADE: FATURAMENTO MENSAL

Leia atentamente as Condições Gerais, principalmente as exclusões. Confira os dados constantes nesta apólice e, em caso de divergências, procure imediatamente seu corretor. Quaisquer modificações ao presente seguro deverão ser feitas, através de seu Corretor, à Seguradora de forma expressa e só serão válidas após anuência desta. A Essor Seguros S.A., baseando-se nas declarações constantes da proposta e do questionário devidamente preenchido pelo segurado, que servindo de base à emissão da presente apólice ficam fazendo parte integrante desta, obriga-se a indenizar, mediante o recebimento do prêmio dentro do prazo, as coberturas contratadas nesta apólice de seguro sujeitas à aplicação de franquias de cada reclamação indenizável e até o limite máximo de indenização, conforme registrado nesta, nos termos e sob as Condições Gerais, que fazem parte integrante desta Apólice. Este seguro é por prazo determinado tendo a seguradora à faculdade de não renovar a apólice na data de vencimento, sem devolução dos prêmios pagos nos termos da apólice. As Condições Gerais deste Seguro estão disponíveis no SITE DA SEGURADORA. A aceitação do seguro estará sujeita à análise do risco. O registro deste plano na SUSEP não implica, por parte da autarquia, incentivo ou recomendação a sua comercialização. O segurado poderá consultar a situação cadastral de seu corretor de seguros no site www.susep.gov.br, por meio do número de seu registro na SUSEP, nome completo, CNPJ ou CPF. As condições contratuais/regulamento deste produto protocolizadas pela sociedade junto à Susep, poderão ser consultadas no endereço eletrônico www.susep.gov.br, de acordo com o número de processo constante da apólice/proposta. SUSEP - Superintendência de Seguros Privados - Autarquia Federal responsável pela fiscalização, normalização e controle dos mercados de seguro, previdência complementar aberta, capitalização, resseguro e corretagem de seguros. Atendimento gratuito SUSEP 0800 021 8484. Plataforma oficial para registro de reclamação dos consumidores dos mercados supervisionados: www.consumidor.gov.br. SAC 0800 521 1007.

Local: Rio de Janeiro Data: 08/02/2022



[Handwritten Signature]
 Fábio Pinho - Diretor Executivo



MINISTÉRIO DA ECONOMIA
INSTITUTO NACIONAL DE METROLOGIA, QUALIDADE E TECNOLOGIA - INMETRO

CERTIFICADO PRELIMINAR: P15039123					Executor 294			
Instrumento CRONOTACÓGRAFO		Marca CONTINENTAL			Modelo 1390.305101300013		Número de Série 08776814	
Veículo VOLKSWAGEN, modelo: INDUSCAR FOZ VWOD		Ano 2012	Pneu 215/75	Aro 17.5	RENAVAM 01005505320	CHASSI 9532M52P4DR315661		Placa KPZ2219
Dados Complementares Marcas de Selagem: J78620455 F87501379 F87501429 F87501472 Constante K: 7100 ESTE CERTIFICADO ESTARÁ CANCELADO A PARTIR DA EMISSÃO DO CERTIFICADO COM VALIDADE DE 2 ANOS OU DA NOTIFICAÇÃO DE REPROVAÇÃO NOS ENSAIOS. A emissão de Certificado de Verificação ou de Notificação de Reprovação está vinculada à compensação do pagamento da GRU pelo responsável do veículo. Válido para realização de Inspeção em Organismos de Inspeção Acreditados para Produtos Perigosos e verificação metrológica (volumétrica) nos IPEM.					Código do Serviço 249			
					Número do Documento de Arrecadação (GRU) 294104116003023259			
					Número do Protocolo 518020160634687302			
NOME/RAZÃO SOCIAL DO POSTO REI DOS TACÓGRAFO EQUIPAMENTOS AUTOMOTIVOS LTDA					Data Emitido em 18/01/2022 com validade até 18/02/2022			
CPF/CNPJ DO PROPRIETÁRIO 30538060000123		NOME DO PROPRIETÁRIO FRIBURGO AUTO ONIBUS LTDA						

Confira a autenticidade do documento no endereço eletrônico: <http://cronotacografo.rbmiq.gov.br/certificados/consultar>

PROCESSO: 237512
DATA: 1/1/2022 FLS: 1462
RUBRICA: _____

PROCESSO: 234974
DATA: / / FLS: 103
RUBRICA:

REPUBLICA FEDERATIVA DO BRASIL		
ADMINISTRACAO FEDERAL DE SERVICOS DE POLICIA FEDERAL DO ESTADO DO RIO DE JANEIRO		
NOME WELLINGTON SILVA DE ARAUJO		
DOC. IDENTIFIC. / OUT. CRESSER. / UF 013354957501CRJ		
DT. DE NASCIM. / SETA. NASCIM. (M) 105.265.657-98 11/01/1984		EST. NASCIM.
FILIAÇÃO VICENTE HELIO DE ARAUJO ISABEL CRISTINA MOURIRA DE SILVA		
PERIODO VAL. EST. NASCIM.		
REGISTRO VALIDADE EXPIRACAO		
DE 17/03/2008 12/01/2012 17/03/2008		
SEX M CEXP CEXP CEXP2		
<i>Wellington Silva de Araujo</i> SIGNATURA DO PORTADOR		
LOCAL NOVA FRIBURGO, RJ		DATA EMISSAO 16/07/2020
<i>Renato Braga Silva</i> SIGNATURA DO EMISSOR		32610521961 RJ947780947
RIO DE JANEIRO		

VALOR EM TÍTULOS
O TITULO DO NACIONAL
2100806108

PROCESSO PLASIFICAC
2100806108

SIST SENAT - NOVA FRIBURGO

EMPRESA, ENTIDADE QUE MINISTROU O CURSO

CONTEÚDO

LEGISLAÇÃO DE TRÂNSITO

DIREÇÃO DEFENSIVA

NOÇÕES DE PRIMEIROS SOCORROS, RESPEITO AO MEIO

AMBIENTE E CONVÍVIO SOCIAL

RELACIONAMENTO INTERPESSOAL

03 HORAS/AULA

05 HORAS/AULA

03 HORAS/AULA

05 HORAS/AULA



ASS ELETRÔNICA DETRAN: 6040RJ366524370

A ASSINATURA ELETRÔNICA CORRESPONDE AO LANÇAMENTO NO LIVRO ELETRÔNICO E NO SISTEMA, REINACH PARA A DEVIDA INCLUSÃO NA CNH. AO TÉRMINO DA VALIDADE, O CURSO ENTRA EM PENDÊNCIA, AGUARDANDO SUA ATUALIZAÇÃO.

CERTIFICADO DE CURSO ESPECIALIZADO

ESCOLAR

NOME: WELLINGTON SILVA DE ARAUJO

Nº REGISTRO: 04317885108

VAL: 28/08/2026

HAB ESCOLA

700.00

RONY MARRINS DE SOUZA

GERENTE

UNIDADE NOVA FRIBURGO

ASSINATURA DO DIRETOR DA ENTIDADE OU INSTITUIÇÃO

PROCESSO: 234512
DATA: ___/___/___ FLS: 1464
RUBRICA: Ø

REGISTRO DE EMPREGADO

CARACTERÍSTICOS FÍSICOS

VISTO DA FISCALIZAÇÃO

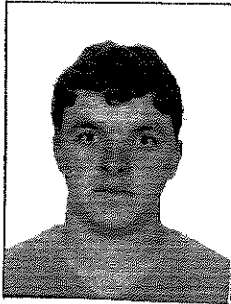

Cabelo.....
 Olhos.....
 Altura.....
 Peso.....
 Sinais.....

PROCESSO: 234912
 DATA: 1 / 1 / 2012 FLS: 165
 RUBRICA: 7

Wilmington Silva de Araujo....., portador da C. T. P. S. nº 82426 Série 128 35; C.T.P.S. (Rural) nº..... Série.....
 C. P. F. / CIC nº 106.266.657-99 Título de Eleitor nº..... da..... zona; Cédula de Identidade R. G. nº 013.364.964-6 foi admitido em 03 de setembro de 2012 para exercer a função de motorista com o salário de R\$ 3,74 três reais e setenta e quatro centavos por hora no seguinte horário de trabalho: das..... às..... horas, com..... horas de intervalo para repouso e alimentação.

SITUAÇÃO PERANTE O FUNDO DE GARANTIA DO TEMPO DE SERVIÇO

É optante? Sim <input checked="" type="checkbox"/> Não <input type="checkbox"/>	Data da opção <u>03.09.12</u>	Data da retratação	Banco depositário <u>CEF</u>
--	----------------------------------	-----------------------------	---------------------------------

Nacionalidade <u>Brasileira</u>	QUANDO ESTRANGEIRO	PROGRAMA DE INTEGRAÇÃO SOCIAL (PIS)
Nome de <u>Licente Helio de Araujo</u>	Carteira modelo 19 nº.....	Cadastrado em <u>23.10.21.01</u> sob nº <u>128.36670.68-2</u>
Mãe <u>Lygibel Cristina M. da Silva</u>	N.º Registro Geral.....	dep. no Banco.....
N.º de <u>7</u> <u>Lilunge</u> <u>RT</u>	Casado(a) c/ brasileira(o)?.....	endereço.....
M. de <u>Janeiro</u> de <u>1974</u>	Nome do cônjuge.....	
Estado civil <u>casado</u>		
Nome do cônjuge <u>Teronica Costa de Araujo</u>	Tem filhos brasileiros?.....	Códigos { Banco..... Agência.....
Grau de instrução.....	Quantos?.....	endereço da agência.....
Residência <u>Rua Benacada</u> <u>Go</u>	Data da chegada ao Brasil:.....	Obs.:.....
Cart. Nac. Habilitação nº.....	de..... de.....	
Cart. Militar nº.....	Série.....	
	Categ.....	
	Naturalizado.....	
	Decreto nº.....	

Beneficiários:

Lilunge 03 de setembro de 2012
Wilmington Silva de Araujo

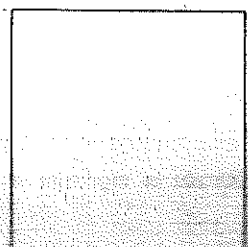



Governo do Estado do Rio de Janeiro
Vice-Governadoria do Estado
Departamento de Trânsito do Estado do Rio de Janeiro

PROCESSO: 234512
DATA: / / FLS: 2400
RUBRICA: _____

CERTIDÃO DE NADA CONSTA DE INFRAÇÃO DE TRÂNSITO, MULTA, PONTUAÇÃO,
SUSPENSÃO DO DIREITO DE DIRIGIR E CASSAÇÃO DA CNH

Nº: 2022.097114

CERTIFICAMOS que, em pesquisa nos registros eletrônicos armazenados no Sistema de Infrações de Trânsito do DETRAN-RJ, a partir de 20/08/1998, até a presente data, que contra:

WELLINGTON SILVA DE ARAUJO, vinculado ao CPF: **10526565799**. Certidão emitida em **02/03/2022 às 16:54:35**

NADA CONSTA, no Sistema de Infrações de Trânsito do DETRAN-RJ.

Rio de Janeiro - RJ - 02/03/2022, às 16:54:35.



HUGO LEONAN AMARAL DA SILVA
COORDENADOR-GERAL DE JULGAMENTO
E CONTROLE DE INFRAÇÕES / CJC
DETRAN-RJ

Observações:

- A informação do Nº do CPF acima é responsabilidade do solicitante da Certidão, devendo a titularidade ser conferida pelo interessado e destinatário;
- A autenticidade desta Certidão poderá ser confirmada na página do DETRAN-RJ (<http://www.detrان.rj.gov.br>);
- A validade dessa certidão é de 24(vinte e quatro) horas, a contar da data da expedição.



PODER JUDICIÁRIO
JUSTIÇA FEDERAL

PROCESSO: 2174512
DATA: ___/___/___ FLS: 1462
RUBRICA: _____

TRIBUNAL REGIONAL FEDERAL DA 2ª REGIÃO

CERTIDÃO DE DISTRIBUIÇÃO

**AÇÕES E EXECUÇÕES
ORIGINÁRIAS CÍVEIS e CRIMINAIS**

Nº da Certidão 2022.00056216

CERTIFICAMOS que, em pesquisa nos registros eletrônicos armazenados no Sistema de Acompanhamento e Informações Processuais, a partir de 30/03/1989, até a presente data, exclusivamente no Tribunal Regional Federal da 2ª Região, com sede no Rio de Janeiro e jurisdição nos Estados do Rio de Janeiro e do Espírito Santo, **que contra:**

WELLINGTON SILVA DE ARAUJO, ou vinculado ao **CPF: 105.265.657-99**,

NADA CONSTA, no Tribunal Regional Federal da 2ª Região.

Observações:

- a) Certidão expedida gratuitamente pela Internet, com base na Resolução nº TRF2-RSP-2014/00033, de 30/12/2014;
- b) A informação do Nº do CPF/CNPJ acima é de responsabilidade do solicitante da Certidão, devendo a titularidade ser conferida pelo interessado e destinatário;
- c) A autenticidade desta Certidão poderá ser confirmada na página do Tribunal Regional Federal da 2ª Região (<http://www.trf2.jus.br>);
- d) A autenticidade poderá ser efetivada, no máximo, em até 90 (noventa) dias após a expedição.
- e) A pesquisa realizada com base no CPF informado abrange processos em que seu titular ou seu eventual espólio figure como parte.

Rio de Janeiro - RJ - 12/01/2022 , às 09:35.

Secretaria de Atividades Judiciárias

PROCESSO: 2134914
DATA: ___/___/___ FLS: 1408
RUBRICA: _____ *R*

Atestado Psicológico

Atesto para os devidos fins que o colaborador **Wellington Silva de Araujo** foi avaliado nesta presente data e encontra-se em condições psicológicas favoráveis para desenvolver a função de *MOTORISTA PARA TRANSPORTE DE ALUNOS*.

Nova Friburgo, 24 de Fevereiro de 2022.

Lais dos Santos Christani
PSICÓLOGA
CRP 05/53547

Lais dos Santos Christani

Psicóloga responsável: Lais dos Santos Christani

CRP: 05 / 53547

DETRAN - RJ

CERTIFICADO DE REGISTRO E LICENCIAMENTO DE VEÍCULO - DIGITAL

CÓDIGO RENAVAL

01005505320

PLACA

KPZ2219

EXERCÍCIO

2021

ANO FABRICAÇÃO

2012

ANO MODELO

2013

NÚMERO DO CRV

213326526555



CÓDIGO DE SEGURANÇA DO CLA

11124354815

CAT

MARCA / MODELO / VERSÃO

VW/INDUSCAR FOZ VWOD

ESPÉCIE / TIPO

PASSAGEIRO MICROONIBUS

PLACA ANTERIOR / UF

KPZ2219/RJ

CHASSI

9532M52P4DR315661

COR PREDOMINANTE

AMARELA

COMBUSTÍVEL

DIESEL

REPASSE GOV.
FUNDO NACIONAL

*

REPASSE OBRIGATÓRIO AO
DEPARTAMENTO NACIONAL DE
TRANSITO (R\$)

*

VAL.

*

OBSERVAÇÕES DO VEÍCULO

ACESSIBILIDADE H
LACRE DE SEGURANÇA 0070341796

INFORMAÇÕES DO SEGURO DPVAT

MENSAGENS DENATRAN

CARTEIRA
DIGITAL DE
TRANSITO



DENATRAN PRODUTO IMPRESSO

Para sua comodidade, você pode acessar este documento diretamente pelo seu celular. Baixe o aplicativo Carteira Digital de Trânsito - CDT e tenha acesso ao licenciamento de seu veículo além de muitas outras funcionalidades.

Com a Carteira Digital de Trânsito - CDT você pode:

- Consultar suas infrações e pagar multas com desconto
- Acessar a versão digital da CNH (para CNHs emitidas após 05/2017)
- Acessar a versão digital deste Licenciamento (CRV Digital)
- Compartilhar o licenciamento com até 5 pessoas
- Indicar o principal condutor
- Receber avisos de recall



Baixe agora a Carteira Digital de Trânsito - CDT nas lojas Google Play ou App Store e tenha na palma de sua mão todos os documentos para você conduzir seu veículo com tranquilidade e segurança!

ESSOR SEGUROS S.A. CÓD. SEGURADO 01490 CNPJ: 14.525.684/0001-50 RAMO: 0628 - Resp. Civil Transp. Rod. Passag. Municipal/Intermunicipal
Nº DA PROPOSTA: 337359 APÓLICE: 1002806207110 ENDOSSO: 0 - Apólice SUCURSAL: 1 - Rio de Janeiro ITENS: 6

VIGÊNCIA DO SEGURO: DAS 24H DE 07/02/2022 ÀS 24H DE 07/02/2023

SEGURADO - Nome: TRANSFREE LOCADORA LTDA

Endereço: R FERNANDO BIZZOTO Nº: 32 Complemento: _____

Bairro: centro Cidade: Nova Friburgo UF: RJ CEP: 28613040

Tipo de Pessoa: Jurídica CPF/CNPJ: 16.979.654/0001-49

ESTIPULANTE - Nome: TRANSFREE LOCADORA LTDA CPF/CNPJ: 16.979.654/0001-49

VEÍCULO SEGURADO - Nº 6 Tipo de veículo: Microônibus Marca: VOLKSWAGEN Modelo: INDUZCARFOX

Prefixo: _____ Ano Fabricação: 2012 Ano Modelo: 2013 Placa: KPZ2219 Chassis: 3532M52P4DR315661 Renavam: _____

Nº Passageiros: 20 Nº Tripulantes: 1 Utilização do Veículo: Serviço de Transporte Escolar

COBERTURAS CONTRATADAS E LIMITES MÁXIMOS INDENIZÁVEIS POR VEÍCULO (EM R\$)

Cobertura	Processo Susep	Limite Máximo Indenização	Franquias	Prêmio Líquido
Danos Corporais e/ou Materiais Causados a Passageiros	15414.901413/2013-41	1.600.000,00		844,84
Danos Materiais Causados a Terceiros não Transportados	15414.901413/2013-41	150.000,00		680,61
Danos Corporais Causados a Terceiros não Transportados	15414.901413/2013-41	150.000,00		261,39
Danos Morais Causados a Passageiros e a Terceiros Não Transp- LMG único	15414.901413/2013-41	Não Contratada		
Danos Estéticos Causados a Passageiros	15414.901413/2013-41	Não Contratada		
Danos Estéticos Causados a Terceiros não Transportados	15414.901413/2013-41	Não Contratada		
Acidentes Pessoais a Passageiros - Morte Acidental	15414.900673/2013-08 P/Passageiro	50.000,00		31,66
Acidentes Pessoais a Passageiros - Invalidez Permanente por Acidente	15414.900673/2013-08 P/Passageiro	50.000,00		21,02
Acidentes Pessoais a Tripulantes - Morte Acidental	15414.900673/2013-08 P/Tripulante	50.000,00		20,90
Acidentes Pessoais a Tripulantes - Invalidez Permanente por Acidente	15414.900673/2013-08 P/Tripulante	50.000,00		6,33
Acidentes Pessoais a Tripulantes - Despesas Médicas Hospitalares	15414.900673/2013-08 P/Tripulante	20.000,00		84,37
Recomposição de Registros e Documentos de Passageiros	15414.901413/2013-41 P/Passageiro	250,00		0,00
Defesa Civil	15414.901413/2013-41	Não Contratada		

As coberturas de Danos Materiais, Corporais, Morais e Estéticos não se confundem ou se comunicam. Verifique os conceitos distintos de cada uma no glossário das Condições Gerais.

SERVIÇOS CONTRATADOS

Valor do Serviço: _____

Valor do Serviço: _____

PRÊMIO DAS COBERTURAS E SERVIÇOS CONTRATADOS, TOTAIS DA APÓLICE (EM R\$)

Prêmio Líquido: 11.775,29

Adicional de Fracionamento: 0,00 I.O.F.: 795,22 Valor dos Serviços: 0,00 Total a Pagar: 12.570,51

PARCELAMENTO (EM R\$)

Parcela	Vencimento	Valor	Meio de pag.	Parcela	Vencimento	Valor	Meio de pag.
1	18/02/2022	1.048,34	Ficha de Compensação	7	18/08/2022	1.047,47	Ficha de Compensação
2	18/03/2022	1.047,47	Ficha de Compensação	8	19/09/2022	1.047,47	Ficha de Compensação
3	18/04/2022	1.047,47	Ficha de Compensação	9	18/10/2022	1.047,47	Ficha de Compensação
4	18/05/2022	1.047,47	Ficha de Compensação	10	18/11/2022	1.047,47	Ficha de Compensação
5	20/06/2022	1.047,47	Ficha de Compensação	11	19/12/2022	1.047,47	Ficha de Compensação
6	18/07/2022	1.047,47	Ficha de Compensação	12	18/01/2023	1.047,47	Ficha de Compensação

CORRETOR

VALE SUL CONSULTORIA ADM E
CORRETAGEM DE SEGUROS
LTDA

Cód. Susep: 202012446

OBSERVAÇÕES MODALIDADE: FATURAMENTO MENSAL

Leia atentamente as Condições Gerais, principalmente as exclusões. Confira os dados constantes nesta apólice e, em caso de divergências, procure imediatamente seu corretor. Quaisquer modificações ao presente seguro deverão ser feitas, através de seu Corretor, à Seguradora de forma expressa e só serão válidas após anuência desta. A Essor Seguros S.A., baseando-se nas declarações constantes da proposta e do questionário devidamente preenchido pelo segurado, que servindo de base à emissão da presente apólice ficam fazendo parte integrante desta, obriga-se a indenizar, mediante o recebimento do prêmio dentro do prazo, as coberturas contratadas nesta apólice de seguro sujeitas à aplicação de franquias de cada reclamação indenizável e até o limite máximo de indenização, conforme registrado nesta, nos termos e sob as Condições Gerais, que fazem parte integrante desta Apólice. Este seguro é por prazo determinado tendo a seguradora à faculdade de não renovar a apólice na data de vencimento, sem devolução dos prêmios pagos nos termos da apólice. As Condições Gerais deste Seguro estão disponíveis no SITE DA SEGURADORA. A aceitação do seguro estará sujeita à análise do risco. O registro deste plano na SUSEP não implica, por parte da autarquia, incentivo ou recomendação a sua comercialização. O segurado poderá consultar a situação cadastral de seu corretor de seguros no site www.susep.gov.br, por meio do número de seu registro na SUSEP, nome completo, CNPJ ou CPF. As condições contratuais/regulamento deste produto protocolizadas pela sociedade junto à Susep, poderão ser consultadas no endereço eletrônico www.susep.gov.br, de acordo com o número de processo constante da apólice/proposta. SUSEP - Superintendência de Seguros Privados - Autarquia Federal responsável pela fiscalização, normatização e controle dos mercados de seguro, previdência complementar aberta, capitalização, resseguro e corretagem de seguros. Atendimento gratuito SUSEP 0800 021 8484. Plataforma oficial para registro de reclamação dos consumidores dos mercados supervisionados: www.consumidor.gov.br, SAC 0800 521 1007.



MINISTÉRIO DA ECONOMIA
INSTITUTO NACIONAL DE METROLOGIA, QUALIDADE E TECNOLOGIA - INMETRO

CERTIFICADO PRELIMINAR: P15039123					Executor 294			
Instrumento CRONOTACÓGRAFO			Marca CONTINENTAL		Modelo 1390.305101300013	Número de Série 08776814		
Veículo VOLKSWAGEN, modelo: INDUSCAR FOZ VWOD			Ano 2012	Pneu 215/75	Aro 17.5	RENAVAM 01005505320	CHASSI 9532M52P4DR315661	Placa KPZ2219
Dados Complementares Marcas de Selagem: J78620455 F87501379 F87501429 F87501472 Constante K: 7100 ESTE CERTIFICADO ESTARÁ CANCELADO A PARTIR DA EMISSÃO DO CERTIFICADO COM VALIDADE DE 2 ANOS OU DA NOTIFICAÇÃO DE REPROVAÇÃO NOS ENSAIOS. A emissão de Certificado de Verificação ou de Notificação de Reprovação está vinculada à compensação do pagamento da GRU pelo responsável do veículo. <small>Válido para realização de Inspeção em Organismos de Inspeção Acreditados para Produtos Perigosos e verificação metrológica (volumétrica) nos IPEM.</small>					Código do Serviço 249			
					Número do Documento de Arrecadação (GRU) 294104116003023259			
					Número do Protocolo 518020160534687302			
NOME/RAZÃO SOCIAL DO POSTO REI DOS TACÓGRAFO EQUIPAMENTOS AUTOMOTIVOS LTDA					Data Emitido em 18/01/2022 com validade até 18/02/2022			
CPF/CNPJ DO PROPRIETÁRIO 30538060000123			NOME DO PROPRIETÁRIO FRIBURGO AUTO ONIBUS LTDA					

Confira a autenticidade do documento no endereço eletrônico: <http://cronotacografo.brmlq.gov.br/certificados/consultar>

PROCESSO: 2034512
DATA: ___/___/___ FLS: 1431
RUBRICA: [assinatura]

PROCESSO: 2074512
DATA: / / FLS: 1432
RUBRICA:

INSTITUTO FEDERAL DE EDUCAÇÃO, CIÊNCIA E TECNOLOGIA DO RIO DE JANEIRO		
NOME: WELLINGTON SILVA DE ARAUJO		
	REG. IDENTIFIC. / ORG. / PÍSICA / UF 013354957601087	
	CPF	DATA NASCIMENTO
	105.265.657-39	11/01/1984
	FADROCO	
VICENTE HELIO DE ARAUJO		
IZABEL CRISTINA MOURIRA DA SILVA		
TRANSF. / M. / C. / T. / S.		
INSCRIÇÃO	VALIDADE	1ª EMISSÃO
00337688108	13/07/2015	17/03/2008
CATEGORIA		
EAX		
CETE		
CETEP		
<i>Wellington Silva de Araujo</i> ASSINATURA DO CANDIDATO		
LOCAL	DATA EMISSÃO	
NOVA FRIBURGO, RJ	16/07/2020	
<i>Renato Braga Silva</i> ASSINATURA DO EMITENTE		
32010521961 87947790847		
RIO DE JANEIRO		

VALIDA EM TODOS OS TERREÇOS EDUCACIONAIS DO INSTITUTO FEDERAL DE EDUCAÇÃO, CIÊNCIA E TECNOLOGIA DO RIO DE JANEIRO

2100806108

2100806108

INSTITUTO FEDERAL DE EDUCAÇÃO, CIÊNCIA E TECNOLOGIA DO RIO DE JANEIRO

SEST SENAT - NOVA FRIBURGO

EMPRESA / ENTIDADE QUE MINISTROU O CURSO

CONTEUDO

LEGISLAÇÃO DE TRÂNSITO

DIREÇÃO DEFENSIVA

NOÇÕES DE PRIMEIROS SOCORROS, RESPEITO AO MEIO

AMBIENTE E CONVÍVIO SOCIAL

RELACIONAMENTO INTERPESSOAL

03 HORAS/AULA

05 HORAS/AULA

03 HORAS/AULA

05 HORAS/AULA



ASS ELETRÔNICA DETRAN: 6040RJ366524370

A ASSINATURA ELETRÔNICA CORRESPONDE AO LANÇAMENTO NO LIVRO ELETRÔNICO E NO SISTEMA REINACH PARA A DEVIDA INCLUSÃO NA CNH. AO TÉRMINO DA VALIDADE, O CURSO ENTRA EM PENDÊNCIA, AGUARDANDO SUA ATUALIZAÇÃO.

CERTIFICADO DE CURSO ESPECIALIZADO

ESCOLAR

NOME: WELLINGTON SILVA DE ARAUJO

Nº REGISTRO: 04317685108

VAL: 28/05/2026

HAB ESCOLA

ROMY MARIAMINI DE SOUSA
PRESIDENTE
UNIDADE DE NOVA FRIBURGO

ASSINATURA DO DIRETOR DA ENTIDADE OU INSTITUIÇÃO

PROCESSO: 2034512
DATA: ___/___/___ FLS 433
RUBRICA: ✓

REGISTRO DE EMPREGADO

CARACTERÍSTICAS FÍSICAS

VISTO DA FISCALIZAÇÃO

Cabelo.....
 Olhos.....
 Altura.....
 Peso.....
 Sinais.....

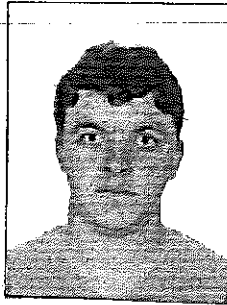

PROCESSO: 234912
 DATA: ___/___/___ FLS: 1424
 RUBRICA: _____

Wellington Silva de Araújo, portador da C. T. P. S. nº 82426 Série 128 B; C.T.P.S. (Rural) nº..... Série.....; C. P. F. / CIC nº 106.263.657-99 Título de Eleitor nº..... da..... zona; Cédula de Identidade R. G. nº 013.364.967-6 foi admitido em 03 de setembro de 2012 para exercer a função de motorista, com o salário de R\$ 3,74 três reais e setenta e quatro centavos por hora no seguinte horário de trabalho: das..... às..... horas, com..... horas de intervalo para repouso e alimentação.

SITUAÇÃO PERANTE O FUNDO DE GARANTIA DO TEMPO DE SERVIÇO

É optante? Sim <input checked="" type="checkbox"/> Não <input type="checkbox"/>	Data da opção <u>03.09.12</u>	Data da retratação/...../.....	Banco depositário <u>CEF</u>
--	----------------------------------	---	---------------------------------

Nacionalidade <u>Brasileira</u> Fundo de <u>Licença Adm. de Araújo</u> de <u>Isabel Cristina M. Silva</u> casado em <u>7</u> de <u>Julho</u> de <u>1974</u> Estado civil <u>casado</u> Nome do cônjuge <u>Leonice Lima da Silva de Araújo</u> Grau de Instrução..... Residência <u>Rua Buracada do</u> Cart. Nac. Habilitação nº..... Cert. Militar nº.....	QUANDO ESTRANGEIRO	PROGRAMA DE INTEGRAÇÃO SOCIAL (PIS)
	Série..... Categ.....	Carteira modelo 19 nº..... Nº Registro Geral..... Casado(a) c/ brasileira(o)?..... Nome do cônjuge..... Quantos?..... Data da chegada ao Brasil:..... de..... de..... Naturalizado..... Decreto nº.....

Beneficiários:

7 de Julho de 03 de setembro de 2012
Wellington Silva de Araújo



Governo do Estado do Rio de Janeiro
Vice-Governadoria do Estado
Departamento de Trânsito do Estado do Rio de Janeiro

PROCESSO: 2034512
DATA: 02/03/2022 FLS: 1425
RUBRICA: [assinatura]

CERTIDÃO DE NADA CONSTA DE INFRAÇÃO DE TRÂNSITO, MULTA, PONTUAÇÃO,
SUSPENSÃO DO DIREITO DE DIRIGIR E CASSAÇÃO DA CNH

Nº: 2022.097114

CERTIFICAMOS que, em pesquisa nos registros eletrônicos armazenados no Sistema de Infrações de Trânsito do DETRAN-RJ, a partir de 20/08/1998, até a presente data, que contra:

WELLINGTON SILVA DE ARAUJO, vinculado ao CPF: 10526565799. Certidão emitida em 02/03/2022 às 16:54:35

NADA CONSTA, no Sistema de Infrações de Trânsito do DETRAN-RJ.

Rio de Janeiro - RJ - 02/03/2022, às 16:54:35.



HUGO LEONAN AMARAL DA SILVA

COORDENADOR-GERAL DE JULGAMENTO
E CONTROLE DE INFRAÇÕES / CJC
DETRAN-RJ

Observações:

- A informação do Nº do CPF acima é responsabilidade do solicitante da Certidão, devendo a titularidade ser conferida pelo interessado e destinatário;
- A autenticidade desta Certidão poderá ser confirmada na página do DETRAN-RJ (<http://www.detrان.rj.gov.br>);
- A validade dessa certidão é de 24(vinte e quatro) horas, a contar da data da expedição.



PODER JUDICIÁRIO
JUSTIÇA FEDERAL

PROCESSO: 2139514
DATA: / / FLS: 1406
RUBRICA: _____

TRIBUNAL REGIONAL FEDERAL DA 2ª REGIÃO

CERTIDÃO DE DISTRIBUIÇÃO

ACÇÕES E EXECUÇÕES
ORIGINÁRIAS CÍVEIS e CRIMINAIS

Nº da Certidão 2022.00056216

CERTIFICAMOS que, em pesquisa nos registros eletrônicos armazenados no Sistema de Acompanhamento e Informações Processuais, a partir de 30/03/1989, até a presente data, exclusivamente no Tribunal Regional Federal da 2ª Região, com sede no Rio de Janeiro e jurisdição nos Estados do Rio de Janeiro e do Espírito Santo, **que contra:**

WELLINGTON SILVA DE ARAUJO, ou vinculado ao CPF: 105.265.657-99,

NADA CONSTA, no Tribunal Regional Federal da 2ª Região.

Observações:

- a) Certidão expedida gratuitamente pela Internet, com base na Resolução nº TRF2-RSP-2014/00033, de 30/12/2014;
- b) A informação do Nº do CPF/CNPJ acima é de responsabilidade do solicitante da Certidão, devendo a titularidade ser conferida pelo interessado e destinatário;
- c) A autenticidade desta Certidão poderá ser confirmada na página do Tribunal Regional Federal da 2ª Região (<http://www.trf2.jus.br>);
- d) A autenticidade poderá ser efetivada, no máximo, em até 90 (noventa) dias após a expedição.
- e) A pesquisa realizada com base no CPF informado abrange processos em que seu titular ou seu eventual espólio figure como parte.

Rio de Janeiro - RJ - 12/01/2022 , às 09:35.

Secretaria de Atividades Judiciárias

PROCESSO: 234912
DATA: / / FLS: 1400
RUBRICA:

Atestado Psicológico

Atesto para os devidos fins que o colaborador **Wellington Silva de Araujo** foi avaliado nesta presente data e encontra-se em condições psicológicas favoráveis para desenvolver a função de *MOTORISTA PARA TRANSPORTE DE ALUNOS*.

Nova Friburgo, 24 de Fevereiro de 2022.

Lais dos Santos Christani
PSICOLOGA
CRP 05/53547

Lais dos Santos Christani

Psicóloga responsável: Lais dos Santos Christani

CRP: 05 / 53547

DETRAN - RJ

CERTIFICADO DE REGISTRO E LICENCIAMENTO DE VEÍCULO - DIGITAL

CÓDIGO RENAVAM

00957746318

PLACA

KWB2421

EXERCÍCIO

2021

ANO FABRICAÇÃO

2008

ANO MODELO

2008

NÚMERO DO CRV

213142032223

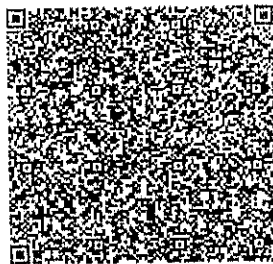

Valide este QR code com app Vio

CÓDIGO DE SEGURANÇA DO CLA

78112815566

CAT

MARCA / MODELO / VERSÃO

CITROEN/JUMPER M33M HDI

ESPÉCIE / TIPO

PASSAGEIRO MICROONIBUS

PLACA ANTERIOR / UF

KWB2421/RJ

CHASSI

935ZBPMMB82025049

COR PREDOMINANTE

BRANCA

COMBUSTÍVEL

DIESEL

PROCESSO: 43502

CATEGORIA

ALUGUEL

DATA: ___/___/___ FLS: CAPACIDADE

RUBRICA: ***

POTÊNCIA/CILINDRADA

127CV/2800

PESO BRUTO TOTAL

0.0

MOTOR

1022091032640

CMT

37.0

EIXOS

2

LOTAÇÃO

16P

CARROCERIA

TRANSPORTE DE ESCOLARES

NOME

ROGERIO BRANDAO CONSTANTINO

CPF / CNPJ

871.306.537-87

LOCAL

NOVA FRIBURGO RJ

DATA

22/06/2021

ASSINADO DIGITALMENTE PELO DETRAN

DADOS DO SEGURO DPVAT

CAT. TARIF

*

DATA DE QUITAÇÃO

*

PAGAMENTO

COTA ÚNICA PARCELADO

REPASSE OBRIGATÓRIO AO FUNDO NACIONAL DE SAÚDE (R\$)

*

CUSTO DO BILHETE (R\$)

*

CUSTO EFETIVO DO SEGURO (R\$)

*

REPASSE OBRIGATÓRIO AO DEPARTAMENTO NACIONAL DE TRANSITO (R\$)

*

VALOR DO IOF (R\$)

*

VALOR TOTAL A SER PAGO PELO SEGURADO (R\$)

*

OBSERVAÇÕES DO VEÍCULO

*BIN22621***2EIXOS* TRANSPORTE E SCOLAR*LC0076661288*****

MENSAGENS DENATRAN

CARTEIRA DIGITAL DE TRANSITO



Para sua comodidade, você pode acessar este documento diretamente pelo seu celular. Baixe o aplicativo Carteira Digital de Trânsito - CDT e tenha acesso ao licenciamento de seu veículo além de muitas outras funcionalidades.

Com a Carteira Digital de Trânsito - CDT você pode:

- Consultar suas infrações e pagar multas com desconto
- Acessar a versão digital da CNH (para CNHs emitidas após 06/2017)
- Acessar a versão digital deste Licenciamento (CRV Digital)
- Compartilhar o licenciamento com até 5 pessoas
- Indicar o principal condutor
- Receber avisos de recall

DENATRAN

Baixe agora a Carteira Digital de Trânsito - CDT nas lojas Google Play ou App Store e tenha na palma de sua mão todos os documentos para você conduzir seu veículo com tranquilidade e segurança!



INFORMAÇÕES DO SEGURO DPVAT

ESSOR SEGUROS S.A. CÓD. SEGURADO 01490 CNPJ: 14.525.684/0001-50 RAMO: 0628 - Resp. Civil Transp. Rod. Passag. Municipal/Intermunicipal
 Nº DA PROPOSTA: 339915 APÓLICE: 1002806208723 ENDOSSO: 0 - Apólice SUCURSAL: 1 - Rio de Janeiro ITENS: 1

VIGÊNCIA DO SEGURO: DAS 24H DE 16/02/2022 ÀS 24H DE 16/02/2023

SEGURADO - Nome: ROGERIO BRANDAO CONSTANTINO

Endereço: R FERNANDO BIZZOTO Nº. 32 Complemento: _____

Bairro: CENTRO Cidade: Nova Friburgo UF: RJ CEP: 28613040

Tipo de Pessoa: Física CPF/CNPJ: 871.306.537-87

ESTIPULANTE - Nome: ROGERIO BRANDAO CONSTANTINO CPF/CNPJ: 871.306.537-87

VEÍCULO SEGURADO - Nº 1 Tipo de veículo: Microonibus Marca: CITROEN Modelo: JUMPERM33MHD1

Prefixo: _____ Ano Fabricação: 2008 Ano Modelo: 2008 Placa: KWB2421 Chassis: 935ZBPMMB82025049 Renavam: _____

Nº Passageiros: 16 Nº Tripulantes: 1 Utilização do Veículo: Serviço de Transporte Escolar

COBERTURAS CONTRATADAS E LIMITES MÁXIMOS INDENIZÁVEIS POR VEÍCULO (EM R\$)

Cobertura	Processo Susep	Limite Máximo Indenização	Franquias	Prêmio Líquido
Danos Corporais e/ou Materiais Causados a Passageiros	15414.901413/2013-41	800.000,00		508,07
Danos Materiais Causados a Terceiros não Transportados	15414.901413/2013-41	150.000,00		596,46
Danos Corporais Causados a Terceiros não Transportados	15414.901413/2013-41	150.000,00		229,07
Danos Morais Causados a Passageiros e a Terceiros Não Transp- LMG único	15414.901413/2013-41	Não Contratada		
Danos Estéticos Causados a Passageiros	15414.901413/2013-41	Não Contratada		
Danos Estéticos Causados a Terceiros não Transportados	15414.901413/2013-41	Não Contratada		
Acidentes Pessoais a Passageiros - Morte Acidental	15414.900673/2013-08 P/Passageiro	50.000,00		27,53
Acidentes Pessoais a Passageiros - Invalidez Permanente por Acidente	15414.900673/2013-08 P/Passageiro	50.000,00		18,28
Acidentes Pessoais a Tripulantes - Morte Acidental	15414.900673/2013-08 P/Tripulante	50.000,00		22,72
Acidentes Pessoais a Tripulantes - Invalidez Permanente por Acidente	15414.900673/2013-08 P/Tripulante	50.000,00		6,88
Acidentes Pessoais a Tripulantes - Despesas Médicas Hospitalares	15414.900673/2013-08 P/Tripulante	20.000,00		91,71
Recomposição de Registros e Documentos de Passageiros	15414.901413/2013-41 P/Passageiro	250,00		0,00
Defesa Civil	15414.901413/2013-41	Não Contratada		

As coberturas de Danos Materiais, Corporais, Morais e Estéticos não se confundem ou se comunicam. Verifique os conceitos distintos de cada uma no glossário das Condições Gerais.

SERVIÇOS CONTRATADOS

Valor do Serviço:

Valor do Serviço:

PRÊMIO DAS COBERTURAS E SERVIÇOS CONTRATADOS, TOTAIS DA APÓLICE (EM R\$)

Prêmio Líquido: 1.500,72

Adicional de Fracionamento: 0,00 I.O.F.: 99,06 Valor dos Serviços: 0,00 Total a Pagar: 1.599,78

PARCELAMENTO (EM R\$)

Parcela	Vencimento	Valor	Meio de pag.	Parcela	Vencimento	Valor	Meio de pag.
1	02/03/2022	160,05	Ficha de Compensação	7	29/08/2022	159,97	Ficha de Compensação
2	28/03/2022	159,97	Ficha de Compensação	8	27/09/2022	159,97	Ficha de Compensação
3	27/04/2022	159,97	Ficha de Compensação	9	27/10/2022	159,97	Ficha de Compensação
4	27/05/2022	159,97	Ficha de Compensação	10	28/11/2022	159,97	Ficha de Compensação
5	27/06/2022	159,97	Ficha de Compensação				
6	27/07/2022	159,97	Ficha de Compensação				

CORRETOR

VALE SUL CONSULTORIA ADM E
 CORRETAGEM DE SEGUROS
 LTDA

Cód. Susep: 202012446

OBSERVAÇÕES

Leia atentamente as Condições Gerais, principalmente as exclusões. Confira os dados constantes nesta apólice e, em caso de divergências, procure imediatamente seu corretor. Quaisquer modificações ao presente seguro deverão ser feitas, através de seu Corretor, à Seguradora de forma expressa e só serão válidas após anuência desta. A Essor Seguros S.A., baseando-se nas declarações constantes da proposta e do questionário devidamente preenchido pelo segurado, que servindo de base à emissão da presente apólice ficam fazendo parte integrante desta, obriga-se a indenizar, mediante o recebimento do prêmio dentro do prazo, as coberturas contratadas nesta apólice de seguro sujeitas à aplicação de franquias de cada reclamação indenizável e até o limite máximo de indenização, conforme registrado nesta, nos termos e sob as Condições Gerais, que fazem parte integrante desta Apólice. Este seguro é por prazo determinado tendo a seguradora à faculdade de não renovar a apólice na data de vencimento, sem devolução dos prêmios pagos nos termos da apólice. As Condições Gerais deste Seguro estão disponíveis no SITE DA SEGURADORA. A aceitação do seguro estará sujeita à análise do risco. O registro deste plano na SUSEP não implica, por parte da autarquia, incentivo ou recomendação a sua comercialização. O segurado poderá consultar a situação cadastral de seu corretor de seguros no site www.susep.gov.br, por meio do número de seu registro na SUSEP, nome completo, CNPJ ou CPF. As condições contratuais/regulamento deste produto protocolizadas pela sociedade junto à Susep, poderão ser consultadas no endereço eletrônico www.susep.gov.br, de acordo com o número de processo constante da apólice/proposta. SUSEP - Superintendência de Seguros Privados - Autarquia Federal responsável pela fiscalização, normalização e controle dos mercados de seguro, previdência complementar aberta, capitalização, resseguro e corretagem de seguros. Atendimento gratuito SUSEP 0800 021 8484. Plataforma oficial para registro de reclamação dos consumidores dos mercados supervisionados: www.consumidor.gov.br. SAC 0800 521 1007.

Local: Rio de Janeiro

Data: 17/02/2022



Fábio J. Pinho - Diretor Executivo



MINISTÉRIO DA ECONOMIA
INSTITUTO NACIONAL DE METROLOGIA, QUALIDADE E TECNOLOGIA - INMETRO

CERTIFICADO: 0008376697					Executor 294		
Instrumento CRONOTACÓGRAFO		Marca SIEMENS VDO AUTOMOTIVE LTDA			Modelo 1390.311.000.0015N	Número de Série 07006375	
Veículo CITROEN, MODELO: JUMPER M33M HDI		Ano 2008	Pneu 205/70	Aro 15	RENAVAM 00957746318	CHASSI 935ZBPMMB82025049	Placa KWB2421
Dados Complementares Marcas de Selagem: J78621159, F87503378, F87503380, F87503393 Constante K: 5000 Redutor: - Este certificado é válido até a data informada somente se mantidas as características aqui autodeclaradas.					Código do Serviço 237		
					Número do Documento de Arrecadação (GRU de Ensal) 294104116003062718		
					Número do Protocolo 518020160534891794		
NOME DO POSTO DE SELAGEM REI DOS TACÓGRAFO EQUIPAMENTOS AUTOMOTIVOS LTDA		NOME DO POSTO PAC REI DOS TACÓGRAFO EQUIPAMENTOS AUTOMOTIVOS LTDA			Data Emitido em 15/02/2022 com validade até 03/02/2024		
CPF/CNPJ DO PROPRIETÁRIO 87130653787		NOME DO PROPRIETÁRIO ROGERIO BRANDAO CONSTANTINO					

Confira a autenticidade do documento no endereço eletrônico: <http://www.inmetro.rs.gov.br/cronotacografo>

PROCESSO: 2034912
DATA: / / FLS: 480
RUBRICA:

DETRAN- RJ

CERTIFICADO DE REGISTRO E LICENCIAMENTO DE VEÍCULO - DIGITAL

CÓDIGO RENAVAM

00192804260

PLACA

KYL3578

EXERCÍCIO

2021

ANO FABRICAÇÃO

2009

ANO MODELO

2009

NÚMERO DO CRV



Valide este QRCode com app Vio

CÓDIGO DE SEGURANÇA DO CLA

35182938103

CAT

MARCA / MODELO / VERSÃO

CITROEN/JUMPER M33M HDI

ESPÉCIE / TIPO

PASSAGEIRO MICROONIBUS

PLACA ANTERIOR / UF

*****/**

CHASSI

935ZBPMMB92044514

COR PREDOMINANTE

BRANCA

COMBUSTÍVEL

DIESEL

CATEGORIA

ALUGUEL

CAPACIDADE

*, *

POTÊNCIA/CILINDRADA

127CV/2800

PESO BRUTO TOTAL

33,0

MOTOR

1022091061162

PROCESSO: 2134915

DATA: 37.0 /

2 FL 162

CARROCERIA

TRANSPORTE DE ESCOLARES

RUBRICA:

NOME

LUCIANO ROCHA BARRADA

CPF / CNPJ

029.640.977-47

LOCAL

NOVA FRIBURGO RJ

DATA

17/02/2022

ASSINADO DIGITALMENTE PELO DETRAN

DADOS DO SEGURO DPVAT

CAT. TARIF

*

DATA DE QUITAÇÃO

*

PAGAMENTO

COTA ÚNICA PARCELADO

REPASSE OBRIGATÓRIO AO FUNDO NACIONAL DE SAÚDE (R\$)

*

CUSTO DO BILHETE (R\$)

*

CUSTO EFETIVO DO SEGURO (R\$)

*

REPASSE OBRIGATÓRIO AO DEPARTAMENTO NACIONAL DE TRANSITO (R\$)

*

VALOR DO IOF (R\$)

*

VALOR TOTAL A SER PAGO PELO SEGURADO (R\$)

*

OBSERVAÇÕES DO VEÍCULO

*BIN17222***2EIXOS*VEIC MODIF* T
 RANSPORTE ESCOLAR*LC0043524095**

MENSAGENS DENATRAN

CARTEIRA DIGITAL DE TRANSITO



DENATRAN FOCUSO E RAPIDO

Para sua comodidade, você pode acessar este documento diretamente pelo seu celular. Baixe o aplicativo Carteira Digital de Trânsito - CDT e tenha acesso ao licenciamento de seu veículo além de muitas outras funcionalidades.

Com a Carteira Digital de Trânsito - CDT você pode:

- Consultar suas informações e pagar multas com desconto
- Acessar a versão digital da CNH (para CNHs emitidas após 05/2017)
- Assinar a versão digital deste Licenciamento (CRV Digital)
- Compartilhar o licenciamento com até 5 pessoas
- Indicar o principal condutor
- Receber avisos de recall



Baixe agora a Carteira Digital de Trânsito - CDT nas lojas Google Play ou App Store e tenha na palma de sua mão todos os documentos para você conduzir seu veículo com tranquilidade e segurança!

INFORMAÇÕES DO SEGURO DPVAT

Garantido por KOVR Seguradora S.A

CNPJ : 42.366.302/0001-28

Código SUSEP : 06921	Sucursal : 020	Dt. Emissão Apólice : 16/02/2022
Endosso : 0	Número da Proposta : 2022028001101	PROCESSO: 232912
Apólice Número : 1002800111281	Ramo : 0628	DATA: 1/1 FLS: 122

VIGÊNCIA DA APÓLICE

Das 24:00 h do dia 16/02/2022 até 24:00 h de 16/02/2023

HUBRICA: _____

SEGURADO

Nome : LUCIANO ROCHA BARRADA	CPF/CNP : 029.640.977-47
Endereço : RUA JABOATAO N° 59 LT 07	
CEP : 28633325	Cidade: NOVA FRIBURGO UF RJ

CORRETOR

Nome do Corretor: LOUBACKSEG ADMINISTRAÇÃO E CORRETAGEM DE SEGUROS LTD Código Susep 202074165

Prêmio (EM R\$)

Prêmio Líquido	Adicional de Fracionamento	Custo de Apólice	I.O.F	Periodicidade	Prêmio Total
1.785,02	0,00	0,00	120,73	Mensal	1.905,75

PARCELAMENTO (EM R\$)

Formas de Pagamento	1. Parcela	Demais	Total
Ficha de Compensação	190,62	9X 190,57	1.905,75

VEÍCULO ITEM N.: 1

Das 24:00 h do dia 16/02/2022 até 24:00 h de 16/02/2023

Fabricante : CITROEN	Nr Passageiro : 15
Veículo : JUMPER	Prefixo : nao informado
Licença : KYL3578	Chassi : 935ZBPMMB92044514
Fabricação/Modelo : 2009/2009	Nr Tripulantes : 1
Utilização do Veículo : Transporte de Passageiros em Atividades Escolares 628 V 3.3	
Tipo de Veículo : Van	

COBERTURAS CONTRATADAS E LIMITES MÁXIMOS INDENIZÁVEIS POR VEÍCULO (EM R\$)

Coberturas	Processo Susep	Franquia	Importância Seg.	Prêmio Líq.
Morte Acidental - Acid. Pes. por Trip. (Cond, Cob, Func e/ou G	15414.003744/2011-52	0,00 P/Trip	50.000,00	21,69
Morte Acidental - Acidentes Pessoais por passageiros	15414.003744/2011-52	0,00 P/Pass	50.000,00	24,69
Danos Corporais e/ou Materiais causados à Passageiros	15414.003080/2011-21	0,00 -----	1.200.000,00	704,60
Danos Materiais causados à Terceiros	15414.003080/2011-21	0,00 -----	100.000,00	689,42
Danos Corporais causados à Terceiros	15414.003080/2011-21	0,00 -----	100.000,00	233,75
Invalidez Permanente - Acidentes Pessoais por Tripulantes	15414.003744/2011-52	0,00 P/Trip	50.000,00	6,59
Invalidez Permanente - Acidentes Pessoais por Passageiro	15414.003744/2011-52	0,00 P/Pass	50.000,00	16,35
Despesas Médicas Hospitalares - Acidentes Pessoais por Tripula	15414.003744/2011-52	0,00 P/Trip	20.000,00	87,93
Bagagens dos Passageiros - Por Passageiros	15414.003080/2011-21	0,00 P/Pass	1.000,00	0,00
Recomposição de Registros e Documentos de Passageiros	15414.003080/2011-21	0,00 P/Pass	250,00	0,00

OBSERVAÇÕES

Declaração para todos os fins e efeitos legais:

Quando Contratada a coberturas de APP (Acidentes Pessoais aos Passageiros), as mesmas atendem as exigências para a utilização de "Serviço Regular de Transporte Intermunicipal" em todo o Território Nacional, desde que devidamente cadastrado junto ao poder concedente deste estado, e observando as demais Condições Gerais do produto.

Cláusula Particular de Despesas com Honorários Advocatórios - Foro Civil

São Paulo, 16 de Fevereiro de 2022

Thiago Moura
Presidente



MINISTÉRIO DA ECONOMIA
INSTITUTO NACIONAL DE METROLOGIA, QUALIDADE E TECNOLOGIA - INMETRO

CERTIFICADO PRELIMINAR: P15236357					Executor 294		
Instrumento CRONOTACÓGRAFO		Marca CONTINENTAL			Modelo 1390.31100000015N	Número de Série 07220826	
Veículo CITROEN, modelo: JUMPER M33M HDI		Ano 2009	Pneu 205/70	Aro 15	RENAVAM 00192804260	CHASSI 935ZBPM92044514	Placa KYL3578
Dados Complementares Marcas de Selagem: J78621750 F87614411 F87614424 F87614437 Constante K: 5085					Código do Serviço 249		
ESTE CERTIFICADO ESTARÁ CANCELADO A PARTIR DA EMISSÃO DO CERTIFICADO COM VALIDADE DE 2 ANOS OU DA NOTIFICAÇÃO DE REPROVAÇÃO NOS ENSAIOS. A emissão de Certificado de Verificação ou de Notificação de Reprovação está vinculada à compensação do pagamento da GRU pelo responsável do veículo. Válido para realização de Inspeção em Organismos de Inspeção Acreditados para Produtos Perigosos e verificação metroológica (volumétrica) nos IPEM.					Número do Documento de Arrecadação (GRU) 294104116003083383		
					Número do Protocolo 518020160535010732		
NOME/RAZÃO SOCIAL DO POSTO REI DOS TACÓGRAFO EQUIPAMENTOS AUTOMOTIVOS LTDA					Data		
CPF/CNPJ DO PROPRIETÁRIO 02964097747		NOME DO PROPRIETÁRIO LÚCIANO ROCHA BARRADA			Emitido em 17/02/2022 com validade até 17/03/2022		

Confira a autenticidade do documento no endereço eletrônico: <http://cronotacografo.rbmq.gov.br/certificados/consultar>

PROCESSO: 275913
DATA: ___/___/___ FLS: 1483
RUBRICA: z



PROCESSO: 2134912
DATA: ___/___/___ FLS: 1184
RUBRICA: 8

CONTRATO DE DISPONIBILIDADE DE VEÍCULO

Pelo presente instrumento particular, de um lado, **TRANSFREE LOCADORA LTDA**, pessoa jurídica de direito privado, inscrita no CNPJ sob o nº 16.979.654/0001-49, sediada na Rua Fernando Bizzoto nº 32, Centro - Nova Friburgo/ RJ, neste ato, representado por seu sócio-gerente **WALLACE VERLY PINTO**, brasileiro, divorciado, empresário, com Identidade nº 08.307.078-9 DETRAN/RJ, inscrito no CPF sob o nº. 018.835.757-29, doravante denominada **CONTRATANTE**, e de outro lado,

LUCIANO ROCHA BARRADA, brasileiro, casado, motorista, residente e domiciliado na Rua Francisco Mastrangelo lote 07, Conselheiro Paulino – Nova Friburgo/RJ, portador da carteira de identidade nº 09.823.124-4 IFP/RJ e CPF 029.640.977-47, doravante denominado **CONTRATADO**, têm justo e contratado o seguinte:

CLÁUSULA PRIMEIRA: O **CONTRATANTE** possui seu objeto social em Transporte Escolar, com todas as suas obrigações fiscais, tributárias.

CLÁUSULA SEGUNDA: O objeto do presente instrumento particular destina-se exclusivamente à terceirização do Veículo Van, placa KYL 3578, disponível para o contrato de transporte dos alunos da Rede Municipal da Comarca de Nova Friburgo/ RJ.

CLÁUSULA TERCEIRA: O preço estabelecido será de acordo com a diária estabelecida no processo licitatório.

PARÁGRAFO PRIMEIRO: Cumpre registrar que o preço da diária pago pela **CONTRATANTE** será ajustado de acordo com o processo licitatório realizado pela Prefeitura Municipal de Nova Friburgo, com seu vencimento todo Quinto dia útil de cada mês.

CLÁUSULA QUARTA: Fica estabelecido entre as partes, que é de responsabilidade exclusiva do **CONTRATANTE** as despesas relativas à manutenção do veículo, condutores e verbas trabalhistas, combustível, seguro e impostos incidentes.

PROCESSO: 234912

DATA: / / FLS: 1285

RUBRICA:

PARÁGRAFO ÚNICO: Cabe ao **CONTRATADO** disponibilizar o veículo em boas condições de uso.

CLÁUSULA QUINTA: O **CONTRATADO** fica impossibilitado de permitir a utilização do veículo para terceiros sem prévio e explícito consentimento da **CONTRATANTE**.

CLÁUSULA SEXTA: A RESCISÃO deste Contrato ocorrerá caso qualquer uma das partes descumpra o disposto neste contrato, ficando a parte que incidir na rescisão antecipada, responsável por pagamento de indenização a outra parte e perdas e danos.

PARÁGRAFO ÚNICO: O **CONTRATADO** tem ciência de que o veículo será utilizado no contrato de transporte escolar rural junto à municipalidade de Nova Friburgo/RJ e que o referido contrato atribui multa por descumprimento. Por conseguinte, caso haja rescisão antecipada do contrato, o **CONTRATADO** ficará incumbido de indenizar o **CONTRATANTE** pelos danos ocorridos.

E, por estarem assim, justos e contratados, assinam o presente instrumento em duas vias de igual teor, para que surta seus jurídicos e legais efeitos, elegendo o Foro da Comarca de NOVA FRIBURGO/RJ, como competente para dirimir questões oriundas deste contrato.

Nova Friburgo, 01 de Fevereiro de 2022



TRANSFREE LOCADORA LTDA



LUCIANO ROCHA BARRADA

Rua Fernando Rizzoto nº 32 - Centro - Nova Friburgo/RJ
E-mail: transfrilocadora@hotmail.com

PROCESSO: 435915
DATA: ___/___/___ FLS: 1486
RUBRICA: _____

REPÚBLICA FEDERATIVA DO BRASIL
MINISTÉRIO DAS CIDADANIAS
DEPARTAMENTO NACIONAL DE TRANSPORTES
AGÊNCIA NACIONAL DE GARANTIA DO

VALOR: _____

NOME: **VALDINEI TARDIN LEAL**

COC. IDENTIFICAD. / CAC. EMISSOR / ILE: **1164949201FERJ**

CPF: **055.280.807-54** DATA NASCIMENTO: **10/07/1978**

FILIAÇÃO: **VALDECI CINESIO LEAL**
MARIA DE LOURDES TARDIN LEAL

PERMISSÃO: _____ CAT. IVA: _____ AD: _____

Nº REGISTRO: **00732693464** VALIDADE: **17/04/2024** 1ª EMISSÃO: **25/07/1999**

PROIBIDO PLASTIFICAR 1818812124

VALIDA EM TODO O TERRITÓRIO NACIONAL 1818812124

RESERVAÇÕES: **EAR**
CEFE

Valdinei Tardin Leal
ASSINATURA DO PORTADOR

LOCAL: **NOVA FRIBURGO, RJ** DATA EMISSÃO: **18/04/2019**

[Assinatura]
ASSINATURA DO EMISSOR

79588048601
RJ947509236

RIO DE JANEIRO

REGISTRO DE EMPREGADO

64

CARACTERISTICOS FISICOS

Cor _____
 Cabelo _____
 Barba _____
 Bigode _____
 Olhos _____
 Altura _____
 Peso _____
 Sinais _____

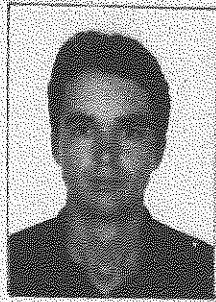

VISTO DA FISCALIZAÇÃO

PROCESSO: 2134512
 DATA: 1/1/2022 FLS: 488
 RUBRICA: [assinatura]

Waldemar Jardim Real, portador da C.T.P.S. n° 0043897 Série 167-RJ, C.T.P.S. (Rural) n° _____ Série _____
 CPF n° 055 280 807-54 Título de Eleitor n° _____ da _____ zona, Cédula de Identidade R.G. n° 119494920 foi admitido em 01 de junho de 2022 para exercer a função de Mateiro com o salário de R\$ 1.366,64
 (Um mil trezentos e sessenta e seis reais e sessenta e quatro centavos)
 por certo no seguinte horario de trabalho: das _____ as _____ horas, com _____ horas de intervalo para repouso e alimentação.
 Filiado ao Sindicato _____

SITUAÇÃO PERANTE O FUNDO DE GARANTIA DO TEMPO DE SERVIÇO

E optante? Sim <input type="checkbox"/> Não <input type="checkbox"/>	Data da opção ____/____/____	Data da restrição ____/____/____	Banco depositário _____
---	---------------------------------	-------------------------------------	----------------------------

Nacionalidade <u>Brasileira</u> Filho de <u>Jaldesi Ciríaco Real</u> e de <u>Mônia de Barros Jardim Real</u> nascido em <u>Nova Sriburgo - RJ</u> a <u>10</u> de <u>julho</u> de <u>1978</u> Estado civil <u>Solteiro</u> Nome do cônjuge _____ Grau de instrução _____ Residência _____ Cart. Nac. Habilitação n° _____ Cert. Militar n° _____	QUANDO ESTRANGEIRO	PROGRAMA DE INTEGRAÇÃO SOCIAL (PIS)
	Carteira modelo 19 n° _____ N° Registro Geral _____ Casado (a) c/ brasileira(o)? _____ Nome do cônjuge _____ Tem filhos brasileiros? _____ Quantos? _____ Data da chegada ao Brasil: _____ de _____ de _____ Naturalizado _____ Decreto n° _____	Cadastrado em _____/____/____ sob n° <u>21023678456</u> dep. no Banco _____ endereço _____ Códigos { Banco _____ Agência _____ endereço da agência _____ Obs _____

Beneficiários: _____

Nova Sriburgo, 01 de fevereiro de 2022
Waldemar Jardim Real
ASSINATURA DO EMPREGADO

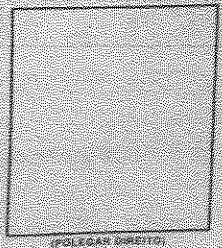

(COLEGAR DIREITO)



Governo do Estado do Rio de Janeiro
Vice-Governadoria do Estado
Departamento de Trânsito do Estado do Rio de Janeiro

PROCESSO: 2134913
DATA: ___/___/___ FLS: 1489
RUBRICA: _____ 1

CERTIDÃO DE NADA CONSTA DE INFRAÇÃO DE TRÂNSITO, MULTA, PONTUAÇÃO,
SUSPENSÃO DO DIREITO DE DIRIGIR E CASSAÇÃO DA CNH

Nº: 2022.097095

CERTIFICAMOS que, em pesquisa nos registros eletrônicos armazenados no Sistema de Infrações de Trânsito do DETRAN-RJ, a partir de 20/08/1998, até a presente data, que contra:

VALDINEI TARDIN LEAL, vinculado ao CPF: **05528080754**. Certidão emitida em **02/03/2022** às **16:46:48**

TODAS AS INFRAÇÕES					
Todas as Infrações	Qty de Autos	Autuação	Penalidade	Transitado em Julgado	Pontos
Todas as infrações - 5 anos	1	1	0	0	0
Todas as Infrações Pontuáveis - 12 meses	1	1	0	0	0
Todas as Infrações Mandatórias - 12 meses	0	0	0	0	0

O resultado da consulta acima refere-se a todas as infrações em autuação, penalidades. As penalidades de multas transitadas em julgado são aquelas que os respectivos pontos já estão sendo computados no prontuário de habilitação. Neste caso, para saber o total de pontos, utilize a opção acima: CONSULTA PONTUAÇÃO.

CONDUTOR NÃO POSSUI PROCESSO DE SUSPENSÃO DO DIREITO DE DIRIGIR

Rio de Janeiro - RJ - 02/03/2022, às 16:46:48.



HUGO LEONAN AMARAL DA SILVA
COORDENADOR-GERAL DE JULGAMENTO
E CONTROLE DE INFRAÇÕES / CJC
DETRAN-RJ

Observações:

- A informação do Nº do CPF acima é responsabilidade do solicitante da Certidão, devendo a titularidade ser conferida pelo interessado e destinatário;
- A autenticidade desta Certidão poderá ser confirmada na página do DETRAN-RJ (<http://www.detrان.rj.gov.br>);
- A validade dessa certidão é de 24(vinte e quatro) horas, a contar da data da expedição.



PODER JUDICIÁRIO
JUSTIÇA FEDERAL

PROCESSO: 283492
DATA: ___/___/___ FLS/482
RUBRICA: _____

TRIBUNAL REGIONAL FEDERAL DA 2ª REGIÃO

CERTIDÃO DE DISTRIBUIÇÃO

ACÇÕES E EXECUÇÕES
ORIGINÁRIAS CÍVEIS e CRIMINAIS

Nº da Certidão 2022.00066711

CERTIFICAMOS que, em pesquisa nos registros eletrônicos armazenados no Sistema de Acompanhamento e Informações Processuais, a partir de 30/03/1989, até a presente data, exclusivamente no Tribunal Regional Federal da 2ª Região, com sede no Rio de Janeiro e jurisdição nos Estados do Rio de Janeiro e do Espírito Santo, **que contra:**

VALDINEI TARDIN LEAL, ou vinculado ao CPF: 055.280.807-54,

NADA CONSTA, no Tribunal Regional Federal da 2ª Região.

Observações:

- a) Certidão expedida gratuitamente pela Internet, com base na Resolução nº TRF2-RSP-2014/00033, de 30/12/2014;
- b) A informação do Nº do CPF/CNPJ acima é de responsabilidade do solicitante da Certidão, devendo a titularidade ser conferida pelo interessado e destinatário;
- c) A autenticidade desta Certidão poderá ser confirmada na página do Tribunal Regional Federal da 2ª Região (<http://www.trf2.jus.br>);
- d) A autenticidade poderá ser efetivada, no máximo, em até 90 (noventa) dias após a expedição.
- e) A pesquisa realizada com base no CPF informado abrange processos em que seu titular ou seu eventual espólio figure como parte.

Rio de Janeiro - RJ - 13/01/2022 , às 16:06.

Secretaria de Atividades Judiciárias

PROCESSO: 2134512
DATA: / / FLS: 1351
RUBRICA:

Atestado Psicológico

Atesto para os devidos fins que o colaborador **Valdinei Tardin Leal** foi avaliado nesta presente data e encontra-se em condições psicológicas favoráveis para desenvolver a função de *MOTORISTA PARA TRANSPORTE DE ALUNOS*.

Lais dos Santos Christani
PSICÓLOGA
CRP 05/53547

Nova Friburgo, 24 de Fevereiro de 2022.

Lais dos Santos Christani

Psicóloga responsável: Lais dos Santos Christani

CRP: 05 / 53547



PROCESSO: 2134912
DATA: ___/___/___ FLS: 1492
RUBRICA: e

CONTRATO DE DISPONIBILIDADE DE VEÍCULO

Pelo presente instrumento particular, de um lado, **TRANSFREE LOCADORA LTDA-ME**, pessoa jurídica de direito privado, inscrita no CNPJ sob o nº 16.979.654/0001-49, sediada na Rua Fernando Bizzoto nº 32, Centro - Nova Friburgo/ RJ, neste ato, representado por seu sócio-gerente **WALLACE VERLY PINTO**, brasileiro, divorciado, empresário, com Identidade nº 08.307.078-9 DETRAN/RJ, inscrito no CPF sob o nº. 018.835.757-29, doravante denominada **CONTRATANTE**, e de outro lado,

ROGÉRIO BRANDÃO CONSTANTINO, brasileiro, casado, motorista, residente e domiciliado na Alameda Princesa Isabel nº 852, Parque São Clemente – Nova Friburgo/RJ, portador da carteira de identidade nº 07.079.238-7 IFP/RJ e CPF 871.306.537-87, doravante denominado **CONTRATADO**, têm justo e contratado o seguinte:

CLÁUSULA PRIMEIRA: O **CONTRATANTE** possui seu objeto social em Transporte Escolar, com todas as suas obrigações fiscais, tributárias.

CLÁUSULA SEGUNDA: O objeto do presente instrumento particular destina-se exclusivamente à terceirização do Veículo Van, placa KWB 2421, disponível para o contrato de transporte dos alunos da Rede Municipal da Comarca de Nova Friburgo/ RJ.

CLÁUSULA TERCEIRA: O preço estabelecido será de acordo com a diária estabelecida no processo licitatório.

PARÁGRAFO PRIMEIRO: Cumpre registrar que o preço da diária pago pela **CONTRATANTE** será ajustado de acordo com o processo licitatório realizado pela Prefeitura Municipal de Nova Friburgo, com seu vencimento todo Quinto dia útil de cada mês.

CLÁUSULA QUARTA: Fica estabelecido entre as partes, que é de responsabilidade exclusiva do **CONTRATANTE** as despesas relativas à manutenção do veículo, condutores e verbas trabalhistas, combustível, seguro e impostos incidentes.

PROCESSO: 2134912

DATA: ___/___/___ FLS: 1493

RUBRICA: _____

PARÁGRAFO ÚNICO: Cabe ao **CONTRATADO** disponibilizar o veículo em boas condições de uso.

CLÁUSULA QUINTA: O **CONTRATADO** fica impossibilitado de permitir a utilização do veículo para terceiros sem prévio e explícito consentimento da **CONTRATANTE**.

CLÁUSULA SEXTA: A RESCISÃO deste Contrato ocorrerá caso qualquer uma das partes descumpra o disposto neste contrato, ficando a parte que incidir na rescisão antecipada, responsável por pagamento de indenização a outra parte e perdas e danos.

PARÁGRAFO ÚNICO: O **CONTRATADO** tem ciência de que o veículo será utilizado no contrato de transporte escolar rural junto à municipalidade de Nova Friburgo/RJ e que o referido contrato atribui multa por descumprimento. Por conseguinte, caso haja rescisão antecipada do contrato, o **CONTRATADO** ficará incumbido de indenizar o **CONTRATANTE** pelos danos ocorridos.

E, por estarem assim, justos e contratados, assinam o presente instrumento em duas vias de igual teor, para que surta seus jurídicos e legais efeitos, elegendo o Foro da Comarca de NOVA FRIBURGO/RJ, como competente para dirimir questões oriundas deste contrato.

Nova Friburgo, 01 de Fevereiro de 2022



TRANSFREE LOCADORA LTDA-ME



ROGÉRIO BRANDÃO CONSTANTINO

PROCESSO: 21349/2
DATA: 1/1/1 FLS: 459
RUBRICA: _____

REPÚBLICA FEDERATIVA DO BRASIL		
MINISTÉRIO DAS CIDADES		
DEPARTAMENTO NACIONAL DE TRÁNSITO		
CARTILHA NACIONAL DE HABILITAÇÃO		
 VALIDA EM TODO O TERRITÓRIO NACIONAL 1737457114	NOME VILLIAN RODRIGUES SCHELES	
	DOC. IDENTIDADE / ÓRG. EMISSOR / UF 23518764BD/TRAN/RJ	
	CPF 126.149.107-67	DATA NASCIMENTO 11/10/1987
	FILIAÇÃO SILDO SCHELES MARIA ROSA RODRIGUES TOLEDO	
	PERMISSÃO AD	ACC AD
Nº REGISTRO 05341707114	VALIDADE 28/11/2023	1ª HABILITAÇÃO 04/11/2011
OBSERVAÇÕES EAR CETE		
PROIBIDO PLASTIFICAR 1737457114	<i>Villian Rodrigues Scheles</i> ASSINATURA DO PORTADOR	
	LOCAL TERESOPOLIS, RJ	DATA EMISSÃO 29/11/2018
	<i>[Signature]</i> ASSINATURA DO EMISSOR	
	70200664157 RJ291862322	
RIO DE JANEIRO		

PROCESSO: 21347/2

DATA: ___/___/___ FLS: 1495

RUBRICA: _____

SEST SENAT - NOVA FRIBURGO

EMPRESA / ENTIDADE QUE MINISTROU O CURSO

CONTEÚDO

LEGISLAÇÃO DE TRÂNSITO	10 HORAS/AULA
DIREÇÃO DEFENSIVA	15 HORAS/AULA
NOÇÕES DE PRIMEIROS SOCORROS, RESPEITO AO MEIO	10 HORAS/AULA
AMBIENTE E CONVÍVIO SOCIAL	
RELACIONAMENTO INTERPESSOAL	15 HORAS/AULA



ASS ELETRÔNICA DETRAN: 6040RJ313032579

A ASSINATURA ELETRÔNICA CORRESPONDE AO LANÇAMENTO NO LIVRO ELETRÔNICO E NO SISTEMA RENACH PARA A DEVIDA INCLUSÃO NA CNH. AO TÉRMINO DA VALIDADE O CURSO ENTRA EM PENDÊNCIA, AGUARDANDO SUA ATUALIZAÇÃO.

CERTIFICADO DE CURSO ESPECIALIZADO

ESCOLAR

NOME: VILIAN RODRIGUES SCHELES

Nº REGISTRO: 05341707114

VAL: 30/04/2023

HAB ESCOLA

TIPO: CR

Eduardo A. O. de Brito

ASSINATURA DO DIRETOR DA ENTIDADE OU INSTITUIÇÃO

CARACTERÍSTICOS FÍSICOS

Cor
 Cabelo
 Barba
 Bigode
 Olhos
 Altura
 Peso
 Sinais

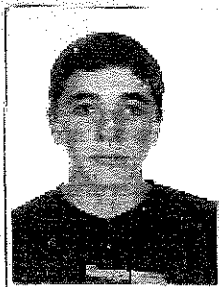

VISTO DA FISCALIZAÇÃO

PROCESSO: 274513
 DATA: / / FLS: 156
 RUBRICA:

Valiana Rodrigues Schelis portador de C.T.P.S.
 nº 08218744 série 001-0-RJ C.T.P.S. (fural) nº Série
 C.P.F. nº 126.149.107-67 Título de Eleitor nº de zona: Cédula de Identidade R.G. nº 235187648 foi admitido em 03 de fevereiro de 2016 para exercer a função de Motociclista com o salário de R\$ 1.191,00
 (um mil cento e noventa e um reais)
 por oito no seguinte horário de trabalho: das às: horas, com horas de intervalo para repouso e alimentação.
 Filiação ao Sindicato

SITUAÇÃO PERANTE O FUNDO DE GARANTIA DO TEMPO DE SERVIÇO

É optante?	Data da opção	Data da retratação	Banco depositário
Sim <input checked="" type="checkbox"/> Não <input type="checkbox"/>	<u>03/02/16</u>	<u>REF</u>

Nacionalidade <u>Brasileira</u> Filho de <u>Silda Schelis</u> Mãe <u>Maria Rosa Rodrigues Talida</u> nascido em <u>Nova Serrinha - BA</u> a <u>11</u> de <u>outubro</u> de <u>1984</u> Estado civil Nome do cônjuge Grau de instrução Residência Cert. Nat. Habilitação nº Cert. Militar nº	QUANDO ESTRANGEIRO Carteira nacional nº Nº Registro Civil Casado (a) no Brasil(a)? Nome do cônjuge Tem filhos brasileiros? Quantos? Data de chegada ao Brasil de de Naturalizado Documento nº	PROGRAMA DE INTEGRAÇÃO SOCIAL (PIS) Cadastrado em sob nº <u>6093268547</u> Dep. no Banco endereço Códigos { Banco Agência endereço da agência Cód.
---	---	--

Beneficiário: Stelvio Pimentel Schelis (29/06/2014)

N. Serrinha 24 de dezembro de 2016

Valiana Rodrigues Schelis



Governo do Estado do Rio de Janeiro
Vice-Governadoria do Estado
Departamento de Trânsito do Estado do Rio de Janeiro

PROCESSO: 2022.097108
DATA: 02/03/2022 FLS: 149
RUBRICA: [assinatura]

CERTIDÃO DE NADA CONSTA DE INFRAÇÃO DE TRÂNSITO, MULTA, PONTUAÇÃO,
SUSPENSÃO DO DIREITO DE DIRIGIR E CASSAÇÃO DA CNH

Nº: 2022.097108

CERTIFICAMOS que, em pesquisa nos registros eletrônicos armazenados no Sistema de Infrações de Trânsito do DETRAN-RJ, a partir de 20/08/1998, até a presente data, que contra:

VILIAN RODRIGUES SCHELES, vinculado ao CPF: **12614910767**. Certidão emitida em **02/03/2022 às 16:51:06**

TODAS AS INFRAÇÕES

Todas as Infrações	Qtd de Autos	Autuação	Penalidade	Transitado em Julgado	Pontos
Todas as Infrações - 5 anos	3	2	0	1	5
Todas as Infrações Pontuáveis - 12 meses	1	1	0	0	0
Todas as Infrações Mandatórias - 12 meses	0	0	0	0	0

O resultado da consulta acima refere-se a todas as infrações em autuação, penalidades. As penalidades de multas transitadas em julgado são aquelas que os respectivos pontos já estão sendo computados no prontuário de habilitação. Neste caso, para saber o total de pontos, utilize a opção acima: CONSULTA PONTUAÇÃO.

CONDUTOR NÃO POSSUI PROCESSO DE SUSPENSÃO DO DIREITO DE DIRIGIR

Rio de Janeiro - RJ - 02/03/2022, às 16:51:06.



HUGO LEONAN AMARAL DA SILVA
COORDENADOR-GERAL DE JULGAMENTO
E CONTROLE DE INFRAÇÕES / CJC
DETRAN-RJ

Observações:

- A informação do Nº do CPF acima é responsabilidade do solicitante da Certidão, devendo a titularidade ser conferida pelo Interessado e destinatário;
- A autenticidade desta Certidão poderá ser confirmada na página do DETRAN-RJ (<http://www.detran.rj.gov.br>);
- A validade dessa certidão é de 24(vinte e quatro) horas, a contar da data da expedição.



PROCESSO: 2022/012
DATA: ___/___/___ FLS: 1498
RUBRICA: A

**PODER JUDICIÁRIO
JUSTIÇA FEDERAL**

TRIBUNAL REGIONAL FEDERAL DA 2ª REGIÃO

CERTIDÃO DE DISTRIBUIÇÃO

**ACÕES E EXECUÇÕES
ORIGINÁRIAS CÍVEIS e CRIMINAIS**

Nº da Certidão 2022.00056151

CERTIFICAMOS que, em pesquisa nos registros eletrônicos armazenados no Sistema de Acompanhamento e Informações Processuais, a partir de 30/03/1989, até a presente data, exclusivamente no Tribunal Regional Federal da 2ª Região, com sede no Rio de Janeiro e jurisdição nos Estados do Rio de Janeiro e do Espírito Santo, **que contra:**

VILIAN RODRIGUES SCHELES, ou vinculado ao **CPF: 126.149.107-67**,

NADA CONSTA, no Tribunal Regional Federal da 2ª Região.

Observações:

- a) Certidão expedida gratuitamente pela Internet, com base na Resolução nº TRF2-RSP-2014/00033, de 30/12/2014;
- b) A informação do Nº do CPF/CNPJ acima é de responsabilidade do solicitante da Certidão, devendo a titularidade ser conferida pelo interessado e destinatário;
- c) A autenticidade desta Certidão poderá ser confirmada na página do Tribunal Regional Federal da 2ª Região (<http://www.trf2.jus.br>);
- d) A autenticidade poderá ser efetivada, no máximo, em até 90 (noventa) dias após a expedição.
- e) A pesquisa realizada com base no CPF informado abrange processos em que seu titular ou seu eventual espólio figure como parte.

Rio de Janeiro - RJ - 12/01/2022 , às 09:26.

Secretaria de Atividades Judiciárias

PROCESSO: 234512
DATA: / / FLS: 1422
RUBRICA: A

Atestado Psicológico

Atesto para os devidos fins que o colaborador **Vilian Rodrigues Scheles** foi avaliado nesta presente data e encontra-se em condições psicológicas favoráveis para desenvolver a função de **MOTORISTA PARA TRANSPORTE DE ALUNOS**.

Nova Friburgo, 24 de Fevereiro de 2022.

Lais dos Santos Christani
PSICÓLOGA
CRP 05/53547

Lais dos Santos Christani

Psicóloga responsável: Lais dos Santos Christani

CRP: 05 / 53547

DETRAN - RJ

CERTIFICADO DE REGISTRO E LICENCIAMENTO DE VEÍCULO - DIGITAL

CÓDIGO RENAVAL

00639135048

PLACA EXERCÍCIO

KOE1G21 2022

ANO FABRICAÇÃO ANO MODELO

1995 1995

NÚMERO DO CRV

223378853107



Valide este QRCode com app Vio

CÓDIGO DE SEGURANÇA DO CLA

CAT

43390508787

MARCA / MODELO / VERSÃO

M.BENZ/OF 812

ESPÉCIE / TIPO

PASSAGEIRO ONIBUS

PLACA ANTERIOR / UF

CHASSI

KOE1621/RJ

9BM688187SB065218

COR PREDOMINANTE

COMBUSTÍVEL

AMARELA

DIESEL

OBSERVAÇÕES DO VEÍCULO

RESTRIÇÃO JUDICIAL RENAJUD

MENSAGENS DENATRAN

CARTEIRA DIGITAL DE TRÂNSITO



DENATRAN FIDUCIÁRIO

Para sua comodidade, você pode acessar este documento diretamente pelo seu celular. Baixe o aplicativo **Carteira Digital de Trânsito - CDT** e tenha acesso ao licenciamento de seu veículo além de muitas outras funcionalidades.

Com a Carteira Digital de Trânsito - CDT você pode:

- Consultar suas infrações e pagar multas com desconto
- Acessar a versão digital da CNH (para CNHs emitidas após 05/2017)
- Acessar a versão digital deste Licenciamento (CRV Digital)
- Compartilhar o licenciamento com até 5 pessoas
- Indicar o principal condutor
- Receber avisos de recall



Baixe agora a Carteira Digital de Trânsito - CDT nas lojas Google Play ou App Store e tenha na palma de sua mão todos os documentos para você conduzir seu veículo com tranquilidade e segurança!

PROCESSO: 2139512

CATEGORIA ALUGUEL

DATA: ___/___/___ FLS: APARELHADA

RUBRICA: L.*.*

POTÊNCIA/CILINDRADA

122CV/****

PESO BRUTO TOTAL

0.75

MOTOR

37495210285257

CMT

.

EIXOS

2

LOTAÇÃO

29P

CARROCERIA

TRANSPORTE DE ESCOLARES

NOME

CAMINHOS DOURADOS FRET E ALUG DE VEIC LT

CPF / CNPJ

05.651.485/0001-05

LOCAL

NOVA FRIBURGO RJ

DATA

16/03/2022

ASSINADO DIGITALMENTE PELO DETRAN

DADOS DO SEGURO DPVAT

CAT. TARIF

*

DATA DE QUITAÇÃO

*

PAGAMENTO

COTA ÚNICA

PARCELADO

REPASSE OBRIGATÓRIO AO FUNDO NACIONAL DE SAÚDE (R\$)

*

CUSTO DO BILHETE (R\$)

*

CUSTO EFETIVO DO SEGURO (R\$)

*

REPASSE OBRIGATÓRIO AO DEPARTAMENTO NACIONAL DE TRÂNSITO (R\$)

*

VALOR DO IOF (R\$)

*

VALOR TOTAL A SER PAGO PELO SEGURADO (R\$)

*

INFORMAÇÕES DO SEGURO DPVAT

ESSOR SEGUROS S.A. CÓD. SEGURADO 01490 CNPJ: 14.525.684/0001-50 RAMO: 0628 - Resp. CIVIL DE Rod. Passag. Municipal/Intermunicipal
 Nº DA PROPOSTA: 337383 APÓLICE: 1002806207128 ENDOSSO: 0 - Apólice SUCURSAL: 1 - Rio de Janeiro ITENS: 9

VIGÊNCIA DO SEGURO: DAS 24H DE 08/02/2022 ÀS 24H DE 08/02/2023

SEGURADO - Nome: CAMINHOS DOURADOS FRETAMENTO E ALUGUEL DE VEICULOS LTDA.

Endereço: AV ALBERTO BRAUNE Nº: 0204 Complemento: SALA 408

Bairro: CENTRO Cidade: Nova Friburgo UF: RJ CEP: 28613000

Tipo de Pessoa: Jurídica CPF/CNPJ: 05.651.485/0001-05

ESTIPULANTE - Nome: CAMINHOS DOURADOS FRETAMENTO E ALUGUEL DE VEICULOS LTDA. CPF/CNPJ: 05.651.485/0001-05

VEÍCULO SEGURADO - Nº 8 Tipo de veículo: Microonibus Marca: MBENZ Modelo: LO814

Prefixo: Ano Fabricação: 1998 Ano Modelo: 1998 Placa: KMQ6737 Chassis: 9BM688176WB154426 Renavam:

Nº Passageiros: 25 Nº Tripulantes: 1 Utilização do Veículo: Serviço de Transporte Escolar

COBERTURAS CONTRATADAS E LIMITES MÁXIMOS INDENIZÁVEIS POR VEÍCULO (EM R\$)

Cobertura	Processo Susep	Limite Máximo		Prêmio Líquido
		Indenização	Franquias	
Danos Corporais e/ou Materiais Causados a Passageiros	15414.901413/2013-41	1.300.000,00		855,64
Danos Materiais Causados a Terceiros não Transportados	15414.901413/2013-41	150.000,00		781,57
Danos Corporais Causados a Terceiros não Transportados	15414.901413/2013-41	150.000,00		300,17
Danos Morais Causados a Passageiros e a Terceiros Não Transp- LMG único	15414.901413/2013-41	Não Contratada		
Danos Estéticos Causados a Passageiros	15414.901413/2013-41	Não Contratada		
Danos Estéticos Causados a Terceiros não Transportados	15414.901413/2013-41	Não Contratada		
Acidentes Pessoais a Passageiros - Morte Acidental	15414.900673/2013-08 P/Passageiro	50.000,00		45,66
Acidentes Pessoais a Passageiros - Invalidez Permanente por Acidente	15414.900673/2013-08 P/Passageiro	50.000,00		30,31
Acidentes Pessoais a Tripulantes - Morte Acidental	15414.900673/2013-08 P/Tripulante	50.000,00		24,12
Acidentes Pessoais a Tripulantes - Invalidez Permanente por Acidente	15414.900673/2013-08 P/Tripulante	50.000,00		7,30
Acidentes Pessoais a Tripulantes - Despesas Médicas Hospitalares	15414.900673/2013-08 P/Tripulante	20.000,00		97,35
Recomposição de Registros e Documentos de Passageiros	15414.901413/2013-41 P/Passageiro	250,00		0,00
Defesa Civil	15414.901413/2013-41	Não Contratada		

As coberturas de Danos Materiais, Corporais, Morais e Estéticos não se confundem ou se comunicam. Verifique os conceitos distintos de cada uma no glossário das Condições Gerais.

SERVIÇOS CONTRATADOS

Valor do Serviço:

Valor do Serviço:

PRÊMIO DAS COBERTURAS E SERVIÇOS CONTRATADOS, TOTAIS DA APÓLICE (EM R\$)

Prêmio Líquido: 19.084,58

Adicional de Fracionamento: 0,00

I.O.F.: 1.293,07

Valor dos Serviços: 0,00

Total a Pagar: 20.377,65

PARCELAMENTO (EM R\$)

Parcela	Vencimento	Valor	Meio de pag.	Parcela	Vencimento	Valor	Meio de pag.
1	18/02/2022	1.698,77	Ficha de Compensação	7	18/08/2022	1.698,08	Ficha de Compensação
2	18/03/2022	1.698,08	Ficha de Compensação	8	19/09/2022	1.698,08	Ficha de Compensação
3	18/04/2022	1.698,08	Ficha de Compensação	9	18/10/2022	1.698,08	Ficha de Compensação
4	18/05/2022	1.698,08	Ficha de Compensação	10	18/11/2022	1.698,08	Ficha de Compensação
5	20/06/2022	1.698,08	Ficha de Compensação	11	19/12/2022	1.698,08	Ficha de Compensação
6	18/07/2022	1.698,08	Ficha de Compensação	12	18/01/2023	1.698,08	Ficha de Compensação

CORRETOR

VALE SUL CONSULTORIA ADM E
CORRETAGEM DE SEGUROS
LTDA

Cód. Susep: 202012446

OBSERVAÇÕES MODALIDADE: FATURAMENTO MENSAL

Leia atentamente as Condições Gerais, principalmente as exclusões. Confira os dados constantes nesta apólice e, em caso de divergências, procure imediatamente seu corretor. Quaisquer modificações ao presente seguro deverão ser feitas, através de seu Corretor, à Seguradora de forma expressa e só serão válidas após anuência desta. A Essor Seguros S.A., baseando-se nas declarações constantes da proposta e do questionário devidamente preenchido pelo segurado, que servindo de base à emissão da presente apólice ficam fazendo parte integrante desta, obriga-se a indenizar, mediante o recebimento do prêmio dentro do prazo, as coberturas contratadas nesta apólice de seguro sujeitas à aplicação de franquias de cada reclamação indenizável e até o limite máximo de indenização, conforme registrado nesta, nos termos e sob as Condições Gerais, que fazem parte integrante desta Apólice. Este seguro é por prazo determinado tendo a seguradora a faculdade de não renovar a apólice na data de vencimento, sem devolução dos prêmios pagos nos termos da apólice. As Condições Gerais deste Seguro estão disponíveis no SITE DA SEGURADORA. A aceitação do seguro estará sujeita à análise do risco. O registro deste plano na SUSEP não implica, por parte da autarquia, incentivo ou recomendação a sua comercialização. O segurado poderá consultar a situação cadastral de seu corretor de seguros no site www.susep.gov.br, por meio do número de seu registro na SUSEP, nome completo, CNPJ ou CPF. As condições contratuais/regulamento deste produto protocolizadas pela sociedade junto à Susep, poderão ser consultadas no endereço eletrônico www.susep.gov.br, de acordo com o número de processo constante da apólice/proposta. SUSEP - Superintendência de Seguros Privados - Autarquia Federal responsável pela fiscalização, normatização e controle dos mercados de seguro, previdência complementar aberta, capitalização, resseguro e corretagem de seguros. Atendimento gratuito SUSEP 0800 021 8484. Plataforma oficial para registro de reclamação dos consumidores dos mercados supervisionados: www.consumidor.gov.br. SAC 0800 521 1007.

Local: Rio de Janeiro

Data: 08/02/2022

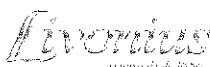

Fábio H. Pinho - Diretor Executivo



MINISTÉRIO DA ECONOMIA
INSTITUTO NACIONAL DE METROLOGIA, QUALIDADE E TECNOLOGIA - INMETRO

CERTIFICADO: 0008317099					Executor 294		
Instrumento CRONOTACÓGRAFO		Marca VDO			Modelo KIENZLE - SEM MODELO	Número de Série 00808649	
Veículo MERCEDES-BENZ, MODELO: LO 814		Ano 1998	Pneu 215	Aro 17.5	RENAVAM 00698727193	CHASSI 9BM688176WB154426	Placa KMQ6737
Dados Complementares Marcas de Selagem: J78599865, J78599811, F87499625, F87499679, F87499729, F87499772 Constante K: 1000 Redutor: 0,8756:1 Este certificado é válido até a data informada somente se mantidas as características aqui autodeclaradas.					Código do Serviço 237		
					Número do Documento de Arrecadação (GRU de Ensaio) 294104116003019375		
					Número do Protocolo 518020160534672906		
NOME DO POSTO DE SELAGEM REI DOS TACÓGRAFO EQUIPAMENTOS AUTOMOTIVOS LTDA		NOME DO POSTO PAC REI DOS TACÓGRAFO EQUIPAMENTOS AUTOMOTIVOS LTDA			Data Emitido em 24/01/2022 com validade até 10/01/2024		
CPF/CNPJ DO PROPRIETÁRIO 05651485000105		NOME DO PROPRIETÁRIO CAMINHOS D F E A DE VEICULOS LTDA					

Confira a autenticidade do documento no endereço eletrônico: <http://www.inmetro.rs.gov.br/cronotacografo>

PROCESSO: 2134512
DATA: ___ / ___ / ___ FLS: 152
RUBRICA: 9



PROCESSO: 2134912
DATA: ___/___/___ FLS: 153
RUBRICA: _____

CONTRATO DE DISPONIBILIDADE DE VEÍCULO

Pelo presente instrumento particular, de um lado, **TRANSFREE LOCADORA LTDA**, pessoa jurídica de direito privado, inscrita no CNPJ sob o nº 16.979.654/0001-49, sediada na Rua Fernando Bizzoto nº 32, Centro - Nova Friburgo/ RJ, neste ato, representado por seu sócio-gerente **WALLACE VERLY PINTO**, brasileiro, divorciado, empresário, com Identidade nº 08.307.078-9 DETRAN/RJ, inscrito no CPF sob o nº. 018.835.757-29, doravante denominada **CONTRATANTE**, e de outro lado,

CAMINHOS DOURADOS FRETAMENTO E ALUGUEL DE VEÍCULOS LTDA, pessoa jurídica de direito privado, inscrita no CNPJ sob o nº 05.651.485/0001-05, sediada na Av. Alberto Braune nº 04/sala 408, Centro – Nova Friburgo/RJ, neste ato, representada por seu sócio-gerente JORGE DE AGUIAR PINTO, brasileiro, casado, empresário, com Identidade nº 5.115.533 IFP/RJ, inscrito no CPF sob o nº 422.926.387-20, doravante denominado **CONTRATADO**, têm justo e contratado o seguinte:

CLÁUSULA PRIMEIRA: O **CONTRATANTE** possui seu objeto social em Transporte Escolar, com todas as suas obrigações fiscais, tributárias.

CLÁUSULA SEGUNDA: O objeto do presente instrumento particular destina-se exclusivamente à terceirização do Veículo Micro-ônibus, placa KMQ 6737, disponível para o contrato de transporte dos alunos da Rede Municipal da Comarca de Nova Friburgo/ RJ.

CLÁUSULA TERCEIRA: O preço estabelecido será de acordo com a diária estabelecida no processo licitatório.

PARÁGRAFO PRIMEIRO: Cumpre registrar que o preço da diária pago pela **CONTRATANTE** será ajustado de acordo com o processo licitatório realizado pela Prefeitura Municipal de Nova Friburgo, com seu vencimento todo Quinto dia útil de cada mês.

CLÁUSULA QUARTA : Fica estabelecido entre as partes, que é de responsabilidade exclusiva do **CONTRATANTE** as despesas relativas à manutenção do veículo, condutores e verbas trabalhistas, combustível, seguro e impostos incidentes.

PROCESSO: 2034974

DATA: ___/___/___ FLS: 1507

RUBRICA: _____

PARÁGRAFO ÚNICO: Cabe ao **CONTRATADO** disponibilizar o veículo em boas condições de uso.

CLÁUSULA QUINTA: O **CONTRATADO** fica impossibilitado de permitir a utilização do veículo para terceiros sem prévio e explícito consentimento da **CONTRATANTE**.

CLÁUSULA SEXTA: A RESCISÃO deste Contrato ocorrerá caso qualquer uma das partes descumpra o disposto neste contrato, ficando a parte que incidir na rescisão antecipada, responsável por pagamento de indenização a outra parte e perdas e danos.

PARÁGRAFO ÚNICO: O **CONTRATADO** tem ciência de que o veículo será utilizado no contrato de transporte escolar rural junto à municipalidade de Nova Friburgo/RJ e que o referido contrato atribui multa por descumprimento. Por conseguinte, caso haja rescisão antecipada do contrato, o **CONTRATADO** ficará incumbido de indenizar o **CONTRATANTE** pelos danos ocorridos.

E, por estarem assim, justos e contratados, assinam o presente instrumento em duas vias de igual teor, para que surta seus jurídicos e legais efeitos, elegendo o Foro da Comarca de NOVA FRIBURGO/RJ, como competente para dirimir questões oriundas deste contrato.

Nova Friburgo, 01 de Fevereiro de 2022



TRANSFREE LOCADORA LTDA



CAMINHOS DOURADOS FRETAMENTO E ALUGUEL DE VEÍCULOS LTDA

Rua Fernando Rizzoto nº 32 - Centro - Nova Friburgo/RJ
E-mail: transfree@hotmaill.com

PROCESSO: 2349/2

DATA: ___/___/___ FLS: 1505

RUBRICA: _____

DEPARTAMENTO DE ADMINISTRAÇÃO DE BENS E MATERIAIS
SECRETARIA DE ADMINISTRAÇÃO DE BENS E MATERIAIS
SECRETARIA DE ADMINISTRAÇÃO DE BENS E MATERIAIS

MAURILIO DA SILVA PIMENTEL

DOC. IDENTIFIC. (Org. process.) Nº 1284521141PPRJ

CPF Nº 991.400.047-91 Data de Nascimento 29/03/1967

FUNÇÃO ANTONIO FEDELICIO PIMENTEL

FUNÇÃO JUDITH CLARA DA SILVA PIMENTEL

PROFISSÃO INSC. Nº 13

CPF Nº 991.400.047-91 Nº de Matrícula 0504/1023 Data de Matrícula 13/04/2011

MÁQUINA TODO O TERRITÓRIO NACIONAL 150405000

Maurilio da Silva Pimentel

PROBIO PLASTIFICAR 150405000

CAR

CANTAGALO, RJ DATA PERÍODO 12/08/2018

10475121585
RJ365352410

RIO DE JANEIRO

PROCESSO: 2134513
DATA: / / FLS: 1596
RUBRICA:

CERTIFICADO DE CURSO ESPECIALIZADO
ESCOLAR

NOME MAURÍCIO DA SILVA FRENTEL
Nº REGISTRO 09-16-20025
VAL 19/11/2025 TIPO CR
HAB ESCOLA

Eduardo A. O. de Brito
GERENTE
NOVA FRIBURGO - RJ, UNID. D. Nº 59

ASSINATURA DO DIRETOR DA ENTIDADE OU INSTITUIÇÃO

SEST SENAT - NOVA FRIBURGO

EMPRESA / ENTIDADE QUE MINISTROU O CURSO

CONTEÚDO

LEGISLAÇÃO DE TRÂNSITO	10 HORAS/AULA
DIREÇÃO DEFENSIVA	16 HORAS/AULA
HABILIDADES DE PRIMEIROS SOCORROS RESPEITO AO MEIO AMBIENTE E COMÉRCIO SOCIAL	10 HORAS/AULA
RELACIONAMENTO INTERPESSOAL	16 HORAS/AULA



ASS ELETRÔNICA DETRAN: 6040RJ10243B574

A ASSINATURA ELETRÔNICA CORRESPONDE AO ASSINAMENTO NO LIVRO ELETRÔNICO E NO SISTEMA RENACH PARA A DEVIDA INCLUSÃO NA UNH. AO TÉRMINO DA VALIDADE O CURSO ENTRA EM PENDÊNCIA, AGUARDANDO SUA ATUALIZAÇÃO.

REGISTRO DE EMPREGADO

98

CARACTERÍSTICOS FÍSICOS

Cor
 Cabelo
 Barba
 Bigode
 Olhos
 Altura
 Peso
 Sinais



VISTO DA FISCALIZAÇÃO

PROCESSO: 2134973
 DATA: / / FLS: 1557
 RUBRICA:

Maurício da Silva Pimentel, portador da C.T.P.S. nº 084096 Série 106 - RJ; C.T.P.S. (Rural) nº Série; C.P.F. nº 991400047-91; Título de Eleitor nº 041949820329 da 064 zona; Cédula de Identidade R.G. nº 128552114 foi admitido em 01 de fevereiro de 2022 para exercer a função de Motociclista, com o salário de R\$ 1.615,20 (Um mil seiscentos e quinze reais e vinte centavos) por mês no seguinte horário de trabalho: das às horas, com horas de intervalo para repouso e alimentação.
 Filiado ao Sindicato

SITUAÇÃO PERANTE O FUNDO DE GARANTIA DO TEMPO DE SERVIÇO

É optante? Sim <input type="checkbox"/> Não <input type="checkbox"/>	Data da opção	Data da retratação	Banco depositário
---	------------------------	-----------------------------	----------------------------

Nacionalidade <u>Brasileira</u> Filho de <u>Antônia Sedúcia Pimentel</u> e de <u>Judith Clara da Silva</u> nascido em <u>Sapucaia - RJ</u> a <u>29</u> de <u>março</u> de <u>1967</u> Estado civil <u>Solteiro</u> Nome do cônjuge Grau de instrução Residência Cart. Nac. Habilitação nº Cert. Militar nº Série Categ.	QUANDO ESTRANGEIRO	PROGRAMA DE INTEGRAÇÃO SOCIAL (PIS)
	Carteira modelo 19 nº Nº Registro Geral Casado (a) c/ brasileira(o)? Nome do cônjuge Tem filhos brasileiros? Quantos? Data da chegada ao Brasil: de de Naturalizado Decreto nº	Cadastrado em / / sob nº <u>11496400598</u> dep. no Banco endereço Códigos { Banco Agência endereço da agência Obs.:

Beneficiários:

Nova Friburgo, 01 de fevereiro de 2022.

Maurício da Silva Pimentel

ASSINATURA DO EMPREGADO

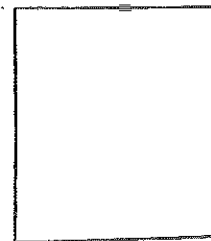

(POLEGAR DIREITO)



Governo do Estado do Rio de Janeiro
Vice-Governadoria do Estado
Departamento de Trânsito do Estado do Rio de Janeiro

PROCESSO: 2024912
DATA: / / FLS: 1558
RUBRICA:

CERTIDÃO DE NADA CONSTA DE INFRAÇÃO DE TRÂNSITO, MULTA, PONTUAÇÃO,
SUSPENSÃO DO DIREITO DE DIRIGIR E CASSAÇÃO DA CNH

Nº: 2022.097123

CERTIFICAMOS que, em pesquisa nos registros eletrônicos armazenados no Sistema de Infrações de Trânsito do DETRAN-RJ, a partir de 20/08/1998, até a presente data, que contra:

MAURILIO DA SILVA PIMENTEL, vinculado ao CPF: 99140004791. Certidão emitida em 02/03/2022 às 16:57:42

NADA CONSTA, no Sistema de Infrações de Trânsito do DETRAN-RJ.

Rio de Janeiro - RJ - 02/03/2022, às 16:57:42.



HUGO LEONAN AMARAL DA SILVA
COORDENADOR-GERAL DE JULGAMENTO
E CONTROLE DE INFRAÇÕES / CJC
DETRAN-RJ

Observações:

- A informação do Nº do CPF acima é responsabilidade do solicitante da Certidão, devendo a titularidade ser conferida pelo interessado e destinatário;
- A autenticidade desta Certidão poderá ser confirmada na página do DETRAN-RJ (<http://www.detrان.rj.gov.br>);
- A validade dessa certidão é de 24(vinte e quatro) horas, a contar da data da expedição.



PODER JUDICIÁRIO
JUSTIÇA FEDERAL

PROCESSO: 23492
DATA: ___/___/___ FLS: 1509
RUBRICA: _____

TRIBUNAL REGIONAL FEDERAL DA 2ª REGIÃO

CERTIDÃO DE DISTRIBUIÇÃO

**AÇÕES E EXECUÇÕES
ORIGINÁRIAS CÍVEIS e CRIMINAIS**

Nº da Certidão 2022.00293986

CERTIFICAMOS que, em pesquisa nos registros eletrônicos armazenados no Sistema de Acompanhamento e Informações Processuais, a partir de 30/03/1989, até a presente data, exclusivamente no Tribunal Regional Federal da 2ª Região, com sede no Rio de Janeiro e jurisdição nos Estados do Rio de Janeiro e do Espírito Santo, **que contra:**

MAURILIO DA SILVA PIMENTEL, ou vinculado ao **CPF: 991.400.047-91**,

NADA CONSTA, no Tribunal Regional Federal da 2ª Região.

Observações:

- a) Certidão expedida gratuitamente pela Internet, com base na Resolução nº TRF2-RSP-2014/00033, de 30/12/2014;
- b) A informação do Nº do CPF/CNPJ acima é de responsabilidade do solicitante da Certidão, devendo a titularidade ser conferida pelo interessado e destinatário;
- c) A autenticidade desta Certidão poderá ser confirmada na página do Tribunal Regional Federal da 2ª Região (<http://www.trf2.jus.br>);
- d) A autenticidade poderá ser efetivada, no máximo, em até 90 (noventa) dias após a expedição.
- e) A pesquisa realizada com base no CPF informado abrange processos em que seu titular ou seu eventual espólio figure como parte.

Rio de Janeiro - RJ - 18/02/2022 , às 14:08.

Secretaria de Atividades Judiciárias

PROCESSO: 2034912
DATA: / / FLS: 1512
RUBRICA:

Atestado Psicológico

Atesto para os devidos fins que o colaborador **Maurilio da Silva Pimentel** foi avaliado nesta presente data e encontra-se em condições psicológicas favoráveis para desenvolver a função de *MOTORISTA PARA TRANSPORTE DE ALUNOS*.

Nova Friburgo, 24 de Fevereiro de 2022.

Lais dos Santos Christani
PSICÓLOGA
CRP 05/53547

Lais Christani

Psicóloga responsável: Lais dos Santos Christani

CRP: 05 / 53547

22 2521.0247 | 2521.0293

www.holoservicos.com.br | atendimento@holoservicos.com.br

Rua Ernesto Brasília, 64 - sl. 506 a 508 | Centro - Nova Friburgo, RJ

DETRAN-RJ

CERTIFICADO DE REGISTRO E LICENCIAMENTO DE VEÍCULO - DIGITAL

CÓDIGO RENAVAM

00940400740

PLACA

KUU9E85

EXERCÍCIO

2021

ANO FABRICAÇÃO

2007

ANO MODELO

2008

NÚMERO DO CRV

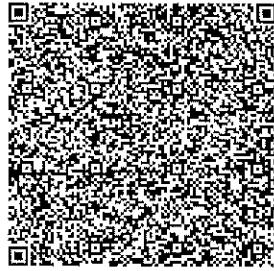

Valide este QR Code

CÓDIGO DE SEGURANÇA DO CIA

21188541665

CAT

MARCA / MODELO / VERSÃO

VW/MPOLLO SENIOR ON

ESPÉCIE / TIPO

PASSAGEIRO ONIBUS

PLACA ANTERIOR / UF

KUU9485/RJ

CHASSI

9BWD252R58R805557

COR PREDOMINANTE

AMARELA

COMBUSTÍVEL

DIESEL

COTA ÚNICA PARCELADO

REPASSE OBRIGATÓRIO AO FUNDO NACIONAL DE SAÚDE (R\$)

*

CUSTO DO BILHETE (R\$)

*

CUSTO EFETIVO DO SEGURO (R\$)

*

REPASSE OBRIGATÓRIO AO DEPARTAMENTO NACIONAL DE TRÂNSITO (R\$)

*

VALOR DO IOF (R\$)

*

VALOR TOTAL A SER PAGO PELO SEGURADO (R\$)

*

OBSERVAÇÕES DO VEÍCULO

*BIN22721***2EIXOS*VEIC MODIF* A
 CESSIBILIDADE Q*LC0091448999****

INFORMAÇÕES DO SEGURO DPVAT

MENSAGENS DENATRAN

CARTEIRA DIGITAL DE TRÂNSITO



DENATRAN

Para sua comodidade, você pode acessar este documento diretamente pelo seu celular. Baixe o aplicativo **Carteira Digital de Trânsito - CDT** e tenha acesso ao licenciamento de seu veículo além de muitas outras funcionalidades.

Com a Carteira Digital de Trânsito - CDT você pode:

- Consultar suas infrações e pagar multas com desconto
- Acessar a versão digital da CNH (para CNHs emitidas após 05/2017)
- Assinar a versão digital do Documento Único Digital (DUD)
- Compartilhar o licenciamento com até 5 pessoas
- Indicar o principal condutor
- Receber avisos de recall



Baixe agora a Carteira Digital de Trânsito - CDT nas lojas Google Play ou App Store e tenha na palma de sua mão todos os documentos para você conduzir seu veículo com tranquilidade e segurança!

PROCESSO: 2024512

DATA: 15/02/2022

ESSOR SEGUROS S.A. CÓD. SEGURADO 01490 CNPJ: 14.525.684/0001-50 RAMO: 0628 - Resp. Civil Transp. Rod. Passag. Municipal
Nº DA PROPOSTA: 337359 APÓLICE: 1002806207110 ENDOSSO: 0 - Apólice RUBRICAS: 1 - Rio de Janeiro ITENS: 6

VIGÊNCIA DO SEGURO: DAS 24H DE 07/02/2022 ÀS 24H DE 07/02/2023

SEGURADO - Nome: TRANSFREE LOCADORA LTDA

Endereço: R FERNANDO BIZZOTO Nº 32 Complemento:

Bairro: centro Cidade: Nova Friburgo UF: RJ CEP: 28613040

Tipo de Pessoa: Jurídica CPF/CNPJ: 16.979.654/0001-49

ESTIPULANTE - Nome: TRANSFREE LOCADORA LTDA CPF/CNPJ: 16.979.654/0001-49

VEÍCULO SEGURADO - Nº 4 Tipo de veículo: Ônibus Marca: VOLKSWAGEN Modelo: MPOLOSENIORON

Prefixo: Ano Fabricação: 2007 Ano Modelo: 2008 Placa: KUJ9E85 Chassis: 9BWD252R58R805557 Renavam:

Nº Passageiros: 31 Nº Tripulantes: 1 Utilização do Veículo: Serviço de Transporte Escolar

COBERTURAS CONTRATADAS E LIMITES MÁXIMOS INDENIZÁVEIS POR VEÍCULO (EM R\$)

Cobertura	Processo Susep	Limite Máximo Indenização	Franquias	Prêmio Líquido
Danos Corporais e/ou Materiais Causados a Passageiros	15414.901413/2013-41	1.600.000,00		844,84
Danos Materiais Causados a Terceiros não Transportados	15414.901413/2013-41	150.000,00		680,61
Danos Corporais Causados a Terceiros não Transportados	15414.901413/2013-41	150.000,00		261,39
Danos Morais Causados a Passageiros e a Terceiros Não Transp- LMG único	15414.901413/2013-41	Não Contratada		
Danos Estéticos Causados a Passageiros	15414.901413/2013-41	Não Contratada		
Danos Estéticos Causados a Terceiros não Transportados	15414.901413/2013-41	Não Contratada		
Acidentes Pessoais a Passageiros - Morte Acidental	15414.900673/2013-08 P/Passageiro	50.000,00		49,08
Acidentes Pessoais a Passageiros - Invalidez Permanente por Acidente	15414.900673/2013-08 P/Passageiro	50.000,00		32,60
Acidentes Pessoais a Tripulantes - Morte Acidental	15414.900673/2013-08 P/Tripulante	50.000,00		20,90
Acidentes Pessoais a Tripulantes - Invalidez Permanente por Acidente	15414.900673/2013-08 P/Tripulante	50.000,00		6,33
Acidentes Pessoais a Tripulantes - Despesas Médicas Hospitalares	15414.900673/2013-08 P/Tripulante	20.000,00		84,37
Recomposição de Registros e Documentos de Passageiros	15414.901413/2013-41 P/Passageiro	250,00		0,00
Defesa Civil	15414.901413/2013-41	Não Contratada		

As coberturas de Danos Materiais, Corporais, Morais e Estéticos não se confundem ou se comunicam. Verifique os conceitos distintos de cada uma no glossário das Condições Gerais.

SERVIÇOS CONTRATADOS

Valor do Serviço:

Valor do Serviço:

PRÊMIO DAS COBERTURAS E SERVIÇOS CONTRATADOS, TOTAIS DA APÓLICE (EM R\$) Prêmio Líquido: 11.775,29

Adicional de Fracionamento: 0,00 I.O.F.: 795,22 Valor dos Serviços: 0,00 Total a Pagar: 12.570,51

PARCELAMENTO (EM R\$)

Parcela	Vencimento	Valor	Meio de pag.	Parcela	Vencimento	Valor	Meio de pag.
1	18/02/2022	1.048,34	Ficha de Compensação	7	18/08/2022	1.047,47	Ficha de Compensação
2	18/03/2022	1.047,47	Ficha de Compensação	8	19/09/2022	1.047,47	Ficha de Compensação
3	18/04/2022	1.047,47	Ficha de Compensação	9	18/10/2022	1.047,47	Ficha de Compensação
4	18/05/2022	1.047,47	Ficha de Compensação	10	18/11/2022	1.047,47	Ficha de Compensação
5	20/06/2022	1.047,47	Ficha de Compensação	11	19/12/2022	1.047,47	Ficha de Compensação
6	18/07/2022	1.047,47	Ficha de Compensação	12	18/01/2023	1.047,47	Ficha de Compensação

CORRETOR

VALE SUL CONSULTORIA ADM E
CORRETAGEM DE SEGUROS
LTDA

Cód. Susep: 202012446

OBSERVAÇÕES MODALIDADE: FATURAMENTO MENSAL

Leia atentamente as Condições Gerais, principalmente as exclusões. Confira os dados constantes nesta apólice e, em caso de divergências, procure imediatamente seu corretor. Quaisquer modificações ao presente seguro deverão ser feitas, através de seu Corretor, à Seguradora de forma expressa e só serão válidas após anuência desta. A Essor Seguros S.A., baseando-se nas declarações constantes da proposta e do questionário devidamente preenchido pelo segurado, que servindo de base à emissão da presente apólice ficam fazendo parte integrante desta, obriga-se a indenizar, mediante o recebimento do prêmio dentro do prazo, as coberturas contratadas nesta apólice de seguro sujeitas à aplicação de franquias de cada reclamação indenizável e até o limite máximo de indenização, conforme registrado nesta, nos termos e sob as Condições Gerais, que fazem parte integrante desta Apólice. Este seguro é por prazo determinado tendo a seguradora à faculdade de não renovar a apólice na data de vencimento, sem devolução dos prêmios pagos nos termos da apólice. As Condições Gerais deste Seguro estão disponíveis no SITE DA SEGURADORA. A aceitação do seguro estará sujeita à análise do risco. O registro deste plano na SUSEP não implica, por parte da autarquia, incentivo ou recomendação a sua comercialização. O segurado poderá consultar a situação cadastral de seu corretor de seguros no site www.susep.gov.br, por meio do número de seu registro na SUSEP, nome completo, CNPJ ou CPF. As condições contratuais/regulamento deste produto protocolizadas pela sociedade junto à Susep, poderão ser consultadas no endereço eletrônico www.susep.gov.br, de acordo com o número de processo constante da apólice/proposta. SUSEP - Superintendência de Seguros Privados - Autarquia Federal responsável pela fiscalização, normatização e controle dos mercados de seguro, previdência complementar aberta, capitalização, resseguro e corretagem de seguros. Atendimento gratuito SUSEP 0800 021 8484. Plataforma oficial para registro de reclamação dos consumidores dos mercados supervisionados: www.consumidor.gov.br. SAC 0800 521 1007.

Local: Rio de Janeiro

Data: 08/02/2022

Livonius
seguros desde 1858

Fábio Pinho - Diretor Executivo





MINISTÉRIO DA ECONOMIA
INSTITUTO NACIONAL DE METROLOGIA, QUALIDADE E TECNOLOGIA - INMETRO

CERTIFICADO: 0008317809					Executor 294		
Instrumento CRONOTACÓGRAFO		Marca SIEMENS VDO AUTOMOTIVE LTDA			Modelo 1390.105.090.011.001N	Número de Série 60387912	
Veículo VOLKSWAGEN, MODELO: MPOLO SENIOR ON		Ano 2007	Pneu 215/75	Aro 17.5	RENAVAM 00940400740	CHASSI 9BWD252R56R805557	Placa KUU9E85
Dados Complementares Marcas de Selagem: J78620232, F87500753, F87500794, F87500803 Constante K: 15151 Redutor: - Este certificado é válido até a data informada somente se mantidas as características aqui autodeclaradas.					Código do Serviço 237		
					Número do Documento de Arrecadação (GRU de Ensaio) 294104116003023305		
					Número do Protocolo 518020160534686514		
NOME DO POSTO DE SELAGEM REI DOS TACÓGRAFO EQUIPAMENTOS AUTOMOTIVOS LTDA		NOME DO POSTO PAC REI DOS TACÓGRAFO EQUIPAMENTOS AUTOMOTIVOS LTDA			Data Emitido em 24/01/2022 com validade até 13/01/2024		
CPF/CNPJ DO PROPRIETÁRIO 16979654000149		NOME DO PROPRIETÁRIO TRANSFREE LOCADORA LTDA					

Confira a autenticidade do documento no endereço eletrônico: <http://www.inmetro.rs.gov.br/cronotacografo>

PROCESSO: 234512
DATA: / / FLS: 1513
RUBRICA:

PROCESSO: 2134912
DATA: / / FLS: 1515
RUBRICA:

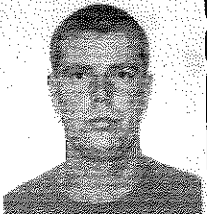
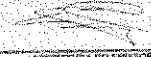
			REPÚBLICA FEDERATIVA DO BRASIL				
			MINISTÉRIO DAS CIDADES				
			DEPARTAMENTO NACIONAL DE TRÂNSITO				
			AGÊNCIA NACIONAL DE HABILITAÇÃO				
VALIS							
NOME THIAGO BONGARD DA SILVA							
RCC IDENTIDADE / ORG. EMISSOR / UF 213665052D1CRJ							
			CPF 119.933.517-79		DATA NASCIMENTO 29/11/1984		
FILIAÇÃO JOSE HAROLDO DA SILVA							
DENAIK BONGARD							
PERMISSÃO		ACC		EAT. HAB.			
				D			
Nº REGISTRO 04154917210		VALIDADE 20/06/2022		1ª HABILITAÇÃO 01/08/2007			
OBSERVAÇÕES							
A EAR CETE							
<i>Thiago Bongard da Silva</i>							
			ASSINATURA DO PORTADOR		DATA EMISSÃO		
			NOVA FRIBURGO, RJ		21/06/2017		
					10791058489		
			ASSINATURA DO EMISSOR		RJ947262814		
PROIBIDO PLASTIFICAR							
RIO DE JANEIRO							
1500874293							

.. VÁLIDA EM TODO O TERRITÓRIO NACIONAL 1500874293

PROIBIDO PLASTIFICAR 1500874293

PROCESSO: 21349/21

DATA: / / FLS: 1515

RUBRICA:

SEST SENAT - NOVA FRIBURGO

EMPRESA / ENTIDADE QUE MINISTROU O CURSO

CERTIFICADO DE CURSO ESPECIALIZADO

ESCOLAR

CONTEÚDO

TECNIKA DE TRANSITO	03 HORAS/AULA
TECNIKA DEFENSIVA	05 HORAS/AULA
NOÇÕES DE PRIMEIROS SOCORROS, RESPEITO AO MEIO AMBIENTE E CONVÍVIO SOCIAL	03 HORAS/AULA
RELACIONAMENTO INTERPESSOAL	04 HORAS/AULA



ASS ELETRÔNICA DETRAN: 6040RJ353170874

A ASSINATURA ELETRÔNICA CORRESPONDE AO LANÇAMENTO NO LIVRO ELETRÔNICO
E NO SISTEMA RENACH PARA A DEVIDA INCLUSÃO NA CNH. AO TÉRMINO DA VALIDADE,
O CURSO ENTRA EM PENDÊNCIA, AGUARDANDO SUA ATUALIZAÇÃO

NOME: THIAGO BONGARD DA SILVA

Nº REGISTRO: 04154917210

VAL: 05/11/2022

HAB ESCOLA

TIPO: CA

Eduarda de Brito
de BRITO

NOVA FRIBURGO RJ - UNID. B n°: 58

ASSINATURA DO DIRETOR DA ENTIDADE OU INSTITUIÇÃO

REGISTRO DE EMPREGADO

CARACTERÍSTICAS FÍSICAS

VISTO DA FISCALIZAÇÃO

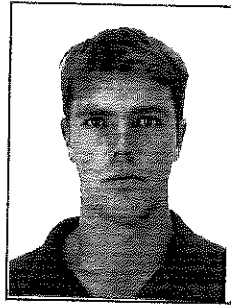

Cabelo.....
 Olhos.....
 Altura.....
 Peso.....
 Sinais.....

PROCESSO: 234912
 DATA: 1/1 FLS: 1516
 RUBRICA: _____

Thiago Bergard da Silva, portador da C. T. P. S. nº 0251000 Série 002-025; C.T.P.S. (Rural) nº..... Série.....
 C. P. F. / CIC nº 119933619-49 Título de Eleitor nº..... da..... zona; Cédula de Identidade R. G. nº 21.866.606-2 foi admitido em 02 de janeiro de 2013 para exercer a função de motorista com o salário de R\$ 3,74 três reais e setenta e quatro centavos por hora no seguinte horário de trabalho: das..... às..... horas, com..... horas de intervalo para repouso e alimentação.

SITUAÇÃO PERANTE O FUNDO DE GARANTIA DO TEMPO DE SERVIÇO

Optante? Sim <input checked="" type="checkbox"/> Não <input type="checkbox"/>	Data da opção <u>02/01/13</u>	Data da retratação	Banco depositário <u>CEF</u>
--	----------------------------------	-----------------------------	---------------------------------

Nacionalidade <u>Brasileira</u> Filho de <u>Jose Haroldo da Silva</u> e de <u>Helena Bergard</u> nascido em <u>Ubirajara - RJ</u> <u>29</u> de <u>novembro</u> de <u>1984</u> Estado civil..... Nome do cônjuge..... Grau de instrução..... Residência..... Cart. Nac. Habilitação nº..... Cart. Militar nº.....	<h4 style="text-align: center;">QUANDO ESTRANGEIRO</h4> Carteira modelo 19 nº..... Nº Registro Geral..... Casado(a) c/ brasileira(o)?..... Nome do cônjuge..... Tem filhos brasileiros?..... Quantos?..... Data da chegada ao Brasil: de de Naturalizado..... Decreto nº.....	<h4 style="text-align: center;">PROGRAMA DE INTEGRAÇÃO SOCIAL (PIS)</h4> Cadastrado em...../...../..... sob nº..... dep. no Banco..... endereço..... Códigos { Banco..... Agência..... endereço da agência..... Obs.:.....
--	---	---

Beneficiários: Andrezza Luiza Bergard (02/10/2006)

Ubirajara 02 de janeiro de 2013
Thiago Bergard da Silva



Governo do Estado do Rio de Janeiro
Vice-Governadoria do Estado
Departamento de Trânsito do Estado do Rio de Janeiro

PROCESSO: 234912
DATA: ___/___/___ FLS: 1512
RUBRICA: _____

CERTIDÃO DE NADA CONSTA DE INFRAÇÃO DE TRÂNSITO, MULTA, PONTUAÇÃO,
SUSPENSÃO DO DIREITO DE DIRIGIR E CASSAÇÃO DA CNH

Nº: 2022.097082

CERTIFICAMOS que, em pesquisa nos registros eletrônicos armazenados no Sistema de Infrações de Trânsito do DETRAN-RJ, a partir de 20/08/1998, até a presente data, que contra:

THIAGO BONGARD DA SILVA, vinculado ao CPF: 11993351779. Certidão emitida em 02/03/2022 às 16:42:50

NADA CONSTA, no Sistema de Infrações de Trânsito do DETRAN-RJ.

Rio de Janeiro - RJ - 02/03/2022, às 16:42:50.



HUGO LEONAN AMARAL DA SILVA
COORDENADOR-GERAL DE JULGAMENTO
E CONTROLE DE INFRAÇÕES / CJC
DETRAN-RJ

Observações:

- A informação do Nº do CPF acima é responsabilidade do solicitante da Certidão, devendo a titularidade ser conferida pelo interessado e destinatário;
- A autenticidade desta Certidão poderá ser confirmada na página do DETRAN-RJ (<http://www.detrان.rj.gov.br>);
- A validade dessa certidão é de 24(vinte e quatro) horas, a contar da data da expedição.



PODER JUDICIÁRIO
JUSTIÇA FEDERAL

PROCESSO: 20349/20

DATA: ___/___/___ FLS: 1518

RUBRICA: _____ 9

TRIBUNAL REGIONAL FEDERAL DA 2ª REGIÃO

CERTIDÃO DE DISTRIBUIÇÃO

**AÇÕES E EXECUÇÕES
ORIGINÁRIAS CÍVEIS e CRIMINAIS**

Nº da Certidão 2022.00056063

CERTIFICAMOS que, em pesquisa nos registros eletrônicos armazenados no Sistema de Acompanhamento e Informações Processuais, a partir de 30/03/1989, até a presente data, exclusivamente no Tribunal Regional Federal da 2ª Região, com sede no Rio de Janeiro e jurisdição nos Estados do Rio de Janeiro e do Espírito Santo, **que contra:**

THIAGO BONGARD DA SILVA, ou vinculado ao CPF: 119.933.517-79,

NADA CONSTA, no Tribunal Regional Federal da 2ª Região.

Observações:

- a) Certidão expedida gratuitamente pela Internet, com base na Resolução nº TRF2-RSP-2014/00033, de 30/12/2014;
- b) A informação do Nº do CPF/CNPJ acima é de responsabilidade do solicitante da Certidão, devendo a titularidade ser conferida pelo interessado e destinatário;
- c) A autenticidade desta Certidão poderá ser confirmada na página do Tribunal Regional Federal da 2ª Região (<http://www.trf2.jus.br>);
- d) A autenticidade poderá ser efetivada, no máximo, em até 90 (noventa) dias após a expedição.
- e) A pesquisa realizada com base no CPF informado abrange processos em que seu titular ou seu eventual espólio figure como parte.

Rio de Janeiro - RJ - 12/01/2022 , às 09:10.

Secretaria de Atividades Judiciárias

PROCESSO: 23497a
DATA: / / FLS: 1519
RUBRICA: _____

Atestado Psicológico

Atesto para os devidos fins que o colaborador **Thiago Bongard da Silva** foi avaliado nesta presente data e encontra-se em condições psicológicas favoráveis para desenvolver a função de *MOTORISTA PARA TRANSPORTE DE ALUNOS*.

Nova Friburgo, 24 de Fevereiro de 2022.

Lais dos Santos Christani
PSICÓLOGA
CRP 05/53547

Lais dos Santos Christani

Psicóloga responsável: Lais dos Santos Christani

CRP: 05 / 53547

PROCESSO: 2345678
 DATA: 1/1/15 FLS: 150

DETRAN - RJ

CERTIFICADO DE REGISTRO E LICENCIAMENTO DE VEÍCULO - DIGITAL

CÓDIGO RENAVAM

00852029241

PLACA EXERCÍCIO
 LCH3276 2021

ANO FABRICAÇÃO ANO MODELO
 2005 2005

NÚMERO DO CRV



Valide este QRCode com app Vio

CÓDIGO DE SEGURANÇA DO CLA

23435438483

CAT

MARCA / MODELO / VERSÃO

M. BENZ/MPOLO TORINO GVU

ESPÉCIE / TIPO

PASSAGEIRO ONIBUS

PLACA ANTERIOR / UF

LCH3276/RJ

CHASSI

9BM3840675B419646

COR PREDOMINANTE

AMARELA

COMBUSTÍVEL

DIESEL

OBSERVAÇÕES DO VEÍCULO

*BIN28421***2EIXOS*VEIC MODIF*LC
 0070462917*****

MENSAGENS DENATRAN

CARTEIRA DIGITAL DE TRÂNSITO



Para sua comodidade, você pode acessar este documento diretamente pelo seu celular. Baixe o aplicativo Carteira Digital de Trânsito - CDT e tenha acesso ao licenciamento de seu veículo além de muitas outras funcionalidades. Com a Carteira Digital de Trânsito - CDT você pode:

- Consultar suas infrações e pagar multas com desconto
- Acessar a versão digital da CNH (para CNHs emitidas após 05/2017)
- Acessar a versão digital deste Licenciamento de Trânsito Digital
- Compartilhar o licenciamento com até 5 pessoas
- Indicar o principal condutor
- Receber avisos de recall



Baixe agora a Carteira Digital de Trânsito - CDT nas lojas Google Play ou App Store e tenha na palma de sua mão todos os documentos para você conduzir seu veículo com tranquilidade e segurança!

CATEGORIA

ALUGUEL

CAPACIDADE

,

POTÊNCIA/CILINDRADA

177CV/****

PESO BRUTO TOTAL

1.4

MOTOR

904968629372

CMT

1.4

EIXOS

2

LOTAÇÃO

42P

CARROCERIA

TRANSPORTE DE ESCOLARES

NOME

CAMINHOS DOURADOS FRET ALUGUEL DE VEIC L

CPF / CNPJ

05.651.485/0001-05

LOCAL

NOVA FRIBURGO RJ

DATA

28/04/2021

ASSINADO DIGITALMENTE PELO DETRAN

DADOS DO SEGURO DPVAT

CAT. TARIF

*

DATA DE QUITAÇÃO

*

PAGAMENTO

COTA ÚNICA PARCELADO

REPASSE OBRIGATÓRIO AO FUNDO NACIONAL DE SAÚDE (R\$)

*

CUSTO DO BILHETE (R\$)

*

CUSTO EFETIVO DO SEGURO (R\$)

*

REPASSE OBRIGATÓRIO AO DEPARTAMENTO NACIONAL DE TRÂNSITO (R\$)

*

VALOR DO IOF (R\$)

*

VALOR TOTAL A SER PAGO PELO SEGURADO (R\$)

*

INFORMAÇÕES DO SEGURO DPVAT

ESSOR SEGUROS S.A. CÓD. SEGURADO 01490 CNPJ: 14.525.684/0001-50 RAMO: 0628 - Resp. Civil Transp. Rod. Passags. Municipal/Intermunicipal
Nº DA PROPOSTA: 337388 APÓLICE: 1002806207135 ENDOSSO: 0 - Apólice SUCURSAL: 1 - Rio de Janeiro ITENS: 4

VIGÊNCIA DO SEGURO: DAS 24H DE 08/02/2022 ÀS 24H DE 08/02/2023

SEGURADO - Nome: CAMINHOS DOURADOS FRETAMENTO E ALUGUEL DE VEICULOS LTDA.

Endereço: AV ALBERTO BRAUNE Nº: 0204 Complemento: SALA 408

Bairro: CENTRO Cidade: Nova Friburgo UF: RJ CEP: 28613000

Tipo de Pessoa: Jurídica CPF/CNPJ: 05.651.485/0001-05

ESTIPULANTE - Nome: CAMINHOS DOURADOS FRETAMENTO E ALUGUEL DE VEICULOS LTDA. CPF/CNPJ: 05.651.485/0001-05

VEÍCULO SEGURADO - Nº 4 Tipo de veículo: Ônibus Marca: MBENZ Modelo: MPOLOTORINOGVU

Prefixo: Ano Fabricação: 2005 Ano Modelo: 2005 Placa: LCH3276 Chassis: 9BM3840675B419646 Renavam:

Nº Passageiros: 42 Nº Tripulantes: 1 Utilização do Veículo: Serviço de Transporte Escolar

COBERTURAS CONTRATADAS E LIMITES MÁXIMOS INDENIZÁVEIS POR VEÍCULO (EM R\$)

Cobertura	Processo Susep	Limite Máximo Indenização	Franquias	Prêmio Líquido
Danos Corporais e/ou Materiais Causados a Passageiros	15414.901413/2013-41	2.600.000,00		1.117,37
Danos Materiais Causados a Terceiros não Transportados	15414.901413/2013-41	150.000,00		646,46
Danos Corporais Causados a Terceiros não Transportados	15414.901413/2013-41	150.000,00		248,28
Danos Morais Causados a Passageiros e a Terceiros Não Transp- LMG único	15414.901413/2013-41	Não Contratada		
Danos Estéticos Causados a Passageiros	15414.901413/2013-41	Não Contratada		
Danos Estéticos Causados a Terceiros não Transportados	15414.901413/2013-41	Não Contratada		
Acidentes Pessoais a Passageiros - Morte Acidental	15414.900673/2013-08 P/Passageiro	50.000,00		66,50
Acidentes Pessoais a Passageiros - Invalidez Permanente por Acidente	15414.900673/2013-08 P/Passageiro	50.000,00		44,15
Acidentes Pessoais a Tripulantes - Morte Acidental	15414.900673/2013-08 P/Tripulante	50.000,00		20,90
Acidentes Pessoais a Tripulantes - Invalidez Permanente por Acidente	15414.900673/2013-08 P/Tripulante	50.000,00		6,33
Acidentes Pessoais a Tripulantes - Despesas Médicas Hospitalares	15414.900673/2013-08 P/Tripulante	20.000,00		84,37
Recomposição de Registros e Documentos de Passageiros	15414.901413/2013-41 P/Passageiro	250,00		0,00
Defesa Civil	15414.901413/2013-41	Não Contratada		

As coberturas de Danos Materiais, Corporais, Morais e Estéticos não se confundem ou se comunicam. Verifique os conceitos distintos de cada uma no glossário das Condições Gerais.

SERVIÇOS CONTRATADOS

Valor do Serviço:

Valor do Serviço:

PRÊMIO DAS COBERTURAS E SERVIÇOS CONTRATADOS, TOTAIS DA APÓLICE (EM R\$) Prêmio Líquido: 8.963,77

Adicional de Fracionamento: 0,00 I.O.F.: 597,45 Valor dos Serviços: 0,00 Total a Pagar: 9.561,22

PARCELAMENTO (EM R\$)

Parcela	Vencimento	Valor	Meio de pag.	Parcela	Vencimento	Valor	Meio de pag.
1	18/02/2022	797,74	Ficha de Compensação	7	18/08/2022	796,68	Ficha de Compensação
2	18/03/2022	796,68	Ficha de Compensação	8	19/09/2022	796,68	Ficha de Compensação
3	18/04/2022	796,68	Ficha de Compensação	9	18/10/2022	796,68	Ficha de Compensação
4	18/05/2022	796,68	Ficha de Compensação	10	18/11/2022	796,68	Ficha de Compensação
5	20/06/2022	796,68	Ficha de Compensação	11	19/12/2022	796,68	Ficha de Compensação
6	18/07/2022	796,68	Ficha de Compensação	12	18/01/2023	796,68	Ficha de Compensação

CORRETOR

VALE SUL CONSULTORIA ADM E
CORRETAGEM DE SEGUROS
LTDA

Cód. Susep: 202012446

OBSERVAÇÕES MODALIDADE: FATURAMENTO MENSAL

Leia atentamente as Condições Gerais, principalmente as exclusões. Confira os dados constantes nesta apólice e, em caso de divergências, procure imediatamente seu corretor. Quaisquer modificações ao presente seguro deverão ser feitas, através de seu Corretor, à Seguradora de forma expressa e só serão válidas após anuência desta. A Essor Seguros S.A., baseando-se nas declarações constantes da proposta e do questionário devidamente preenchido pelo segurado, que servindo de base à emissão da presente apólice ficam fazendo parte integrante desta, obriga-se a indenizar, mediante o recebimento do prêmio dentro do prazo, as coberturas contratadas nesta apólice de seguro sujeitas à aplicação de franquias de cada reclamação indenizável e até o limite máximo de indenização, conforme registrado nesta, nos termos e sob as Condições Gerais, que fazem parte integrante desta Apólice. Este seguro é por prazo determinado tendo a seguradora à faculdade de não renovar a apólice na data de vencimento, sem devolução dos prêmios pagos nos termos da apólice. As Condições Gerais deste Seguro estão disponíveis no SITE DA SEGURADORA. A aceitação do seguro estará sujeita à análise do risco. O registro deste plano na SUSEP não implica, por parte da autarquia, incentivo ou recomendação a sua comercialização. O segurado poderá consultar a situação cadastral de seu corretor de seguros no site www.susep.gov.br, por meio do número de seu registro na SUSEP, nome completo, CNPJ ou CPF. As condições contratuais/regulamento deste produto protocolizadas pela sociedade junto à Susep, poderão ser consultadas no endereço eletrônico www.susep.gov.br, de acordo com o número de processo constante da apólice/proposta. SUSEP - Superintendência de Seguros Privados - Autarquia Federal responsável pela fiscalização, normatização e controle dos mercados de seguro, previdência complementar aberta, capitalização, resseguro e corretagem de seguros. Atendimento gratuito SUSEP 0800 021 8484. Plataforma oficial para registro de reclamação dos consumidores dos mercados supervisionados: www.consumidor.gov.br. SAC 0800 521 1007.

Local: Rio de Janeiro

Data: 08/02/2022

Fábio Pinho - Diretor Executivo



MINISTÉRIO DA ECONOMIA
INSTITUTO NACIONAL DE METROLOGIA, QUALIDADE E TECNOLOGIA - INMETRO

CERTIFICADO: 0008317101					Executor 294	
Instrumento CRONOTACÓGRAFO		Marca VDO			Modelo 1318.0200.00	Número de Série 039953
Veículo MERCEDES-BENZ, MODELO: MPOLO TORINO GUV		Ano 2005	Pneu 275/80	Aro 22.5	RENAVAM 00852029241	CHASSI 9BM3840675B419646 Placa LCH3276
Dados Complementares Marcas de Selagem: J78599928, F87500283, F87500333, F87500387, F87500437 Constante K: 22650 Redutor: - Este certificado é válido até a data informada somente se mantidas as características aqui autodeclaradas.					Código do Serviço 237	
					Número do Documento de Arrecadação (GRU de Ensaio) 294104116003019367	
					Número do Protocolo 518020160534672894	
NOME DO POSTO DE SELAGEM REI DOS TACÓGRAFO EQUIPAMENTOS AUTOMOTIVOS LTDA		NOME DO POSTO PAC REI DOS TACÓGRAFO EQUIPAMENTOS AUTOMOTIVOS LTDA			Data Emitido em 24/01/2022 com validade até 11/01/2024	
CPF/CNPJ DO PROPRIETÁRIO 056651485000105		NOME DO PROPRIETÁRIO CAMINHOS D F E A DE VEICULOS LTDA				

Confira a autenticidade do documento no endereço eletrônico: <http://www.inmetro.rs.gov.br/cronotacografo>

PROCESSO: 204912
DATA: 1 / 1 / 2022 FLS: 1522
RUBRICA: [assinatura]



PROCESSO: 2349/2
DATA: ___/___/___ FLS: 1523
RUBRICA: _____

CONTRATO DE DISPONIBILIDADE DE VEÍCULO

Pelo presente instrumento particular, de um lado, **TRANSFREE LOCADORA LTDA**, pessoa jurídica de direito privado, inscrita no CNPJ sob o nº 16.979.654/0001-49, sediada na Rua Fernando Bizzoto nº 32, Centro - Nova Friburgo/ RJ, neste ato, representado por seu sócio-gerente **WALLACE VERLY PINTO**, brasileiro, divorciado, empresário, com Identidade nº 08.307.078-9 DETRAN/RJ, inscrito no CPF sob o nº. 018.835.757-29, doravante denominada **CONTRATANTE**, e de outro lado,

CAMINHOS DOURADOS FRETAMENTO E ALUGUEL DE VEÍCULOS LTDA, pessoa jurídica de direito privado, inscrita no CNPJ sob o nº 05.651.485/0001-05, sediada na Av. Alberto Braune nº 04/sala 408, Centro - Nova Friburgo/RJ, neste ato, representada por seu sócio-gerente JORGE DE AGUIAR PINTO, brasileiro, casado, empresário, com Identidade nº 5.115.533 IFP/RJ, inscrito no CPF sob o nº 422.926.387-20, doravante denominado **CONTRATADO**, têm justo e contratado o seguinte:

CLÁUSULA PRIMEIRA: O **CONTRATANTE** possui seu objeto social em Transporte Escolar, com todas as suas obrigações fiscais, tributárias.

CLÁUSULA SEGUNDA: O objeto do presente instrumento particular destina-se exclusivamente à terceirização do Veículo Ônibus, placa LCH 3276, disponível para o contrato de transporte dos alunos da Rede Municipal da Comarca de Nova Friburgo/ RJ.

CLÁUSULA TERCEIRA: O preço estabelecido será de acordo com a diária estabelecida no processo licitatório.

PARÁGRAFO PRIMEIRO: Cumpre registrar que o preço da diária pago pela **CONTRATANTE** será ajustado de acordo com o processo licitatório realizado pela Prefeitura Municipal de Nova Friburgo, com seu vencimento todo Quinto dia útil de cada mês.

CLÁUSULA QUARTA: Fica estabelecido entre as partes, que é de responsabilidade exclusiva do **CONTRATANTE** as despesas relativas à manutenção do veículo, condutores e verbas trabalhistas, combustível, seguro e impostos incidentes.

PROCESSO: 2134812

DATA: ___ / ___ / ___ FLS: 2524

RUBRICA: _____ 7

PARÁGRAFO ÚNICO: Cabe ao **CONTRATADO** disponibilizar o veículo em boas condições de uso.

CLÁUSULA QUINTA: O **CONTRATADO** fica impossibilitado de permitir a utilização do veículo para terceiros sem prévio e explícito consentimento da **CONTRATANTE**.

CLÁUSULA SEXTA: A RESCISÃO deste Contrato ocorrerá caso qualquer uma das partes descumpra o disposto neste contrato, ficando a parte que incidir na rescisão antecipada, responsável por pagamento de indenização a outra parte e perdas e danos.

PARÁGRAFO ÚNICO: O **CONTRATADO** tem ciência de que o veículo será utilizado no contrato de transporte escolar rural junto à municipalidade de Nova Friburgo/RJ e que o referido contrato atribui multa por descumprimento. Por conseguinte, caso haja rescisão antecipada do contrato, o **CONTRATADO** ficará incumbido de indenizar o **CONTRATANTE** pelos danos ocorridos.

E, por estarem assim, justos e contratados, assinam o presente instrumento em duas vias de igual teor, para que surta seus jurídicos e legais efeitos, elegendo o Foro da Comarca de NOVA FRIBURGO/RJ, como competente para dirimir questões oriundas deste contrato.

Nova Friburgo, 01 de Fevereiro de 2022

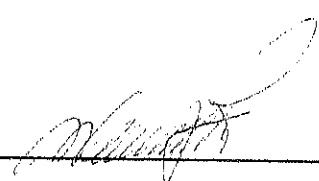

TRANSFREE LOCADORA LTDA



CAMINHOS DOURADOS FRETAMENTO E ALUGUEL DE VEÍCULOS LTDA

Rua Fernando Rizzotto nº 32 - Centro - Nova Friburgo/RJ
E-mail: transfreelocadora@hotmail.com

PROCESSO: 2134912

DATA: / / FLS: 1525

RUBRICA:

REPÚBLICA FEDERATIVA DO BRASIL SECRETARIA DE SEGURANÇA PÚBLICA DEPARTAMENTO DE IDENTIFICAÇÃO	
NOME: VALDEMIR PROVAVILLE DE SOUZA	
CPF: 0061244071294	DATA NASCIMENTO: 30/04/1968
CEP: 032.987.047-36	ENDEREÇO: SERAFIM CORREIRO DE SOUZA GEORGINA PROVAVILLE DE SOUZA
SEXO: M	ESTADO CIVIL: C
PROFISSÃO: 0002030023	DATA EMISSÃO: 27/09/2018
VALIDA EM TODOS OS TERRITÓRIOS NACIONAIS	
1941130703	
CARTÃO	
1941130703	
CANTAGALO, RJ	
DATA EMISSÃO: 27/09/2018	
<i>Manoel Carlos Ladeira</i>	
RUBRICA: 05617912473 RJ395440750	
RIO DE JANEIRO	

PROCESSO: 23349/2
DATA: ___/___/___ FLS: 1526
RUBRICA: _____ 2

WS CURSOS MACAE

EMPRESA / ENTIDADE QUE MINISTROU O CURSO

CODIGO

ACÇÃO DE TRÁNSITO
ACÇÃO DEFENSIVA
CURSOS DE PRIMEIROS SOCORROS, RESPEITO AO MEIO
AMBIENTE E CONVÍVIO SOCIAL
CORSO DE ATUALIZAÇÃO INTERPESSOAL

10 HORAS/AULA
15 HORAS/AULA
10 HORAS/AULA
15 HORAS/AULA



ASS ELETRÔNICA DETRAN: 6321RJ268401571

A ASSINATURA ELETRÔNICA CORRESPONDE AO LANÇAMENTO NO LIVRO ELETRÔNICO DO SISTEMA RENACH PARA A DEVIDA INCLUSÃO NA CNH. AO TÉRMINO DA VALIDADE, O RENACH ENTRA EM PENDÊNCIA, AGUARDANDO SUA ATUALIZAÇÃO.

CERTIFICADO DE CURSO ESPECIALIZADO ESCOLAR

NOME: VALDEMIR PROVADELLE DE SOUZA

Nº REGISTRO: 00000650023

VAL: 31/12/2026

HAB ESCOLA

TIPO: CR

WS CURSOS
Shirley  Guller
Diretora Administrativa

ASSINATURA DO DIRETOR DA ENTIDADE OU INSTITUIÇÃO

REGISTRO DE EMPREGADO

99

CARACTERÍSTICOS FÍSICOS

Cor
 Cabelo
 Barba
 Bigode
 Olhos
 Altura
 Peso
 Sinais



VISTO DA FISCALIZAÇÃO

PROCESSO: 21345125
 DATA: 1/1/2022 FLS: 1527
 RUBRICA: 7

Valdemir Pravadelle de Souza, portador da C.T.P.S. nº 048289 Série 058-RJ; C.T.P.S. (Rural) nº Série; C.P.F. nº 032.987.644-36; Título de Eleitor nº 076316310396 da 06.1 zona; Cédula de Identidade R.G. nº foi admitido em 04 de fevereiro de 2022 para exercer a função de Motociclista, com o salário de R\$ 1.615,20 (Um mil, seiscentos e quinze reais e vinte centavos) por mês no seguinte horário de trabalho: das às horas, com horas de intervalo para repouso e alimentação.
 Filiado ao Sindicato

SITUAÇÃO PERANTE O FUNDO DE GARANTIA DO TEMPO DE SERVIÇO

É optante? Sim <input type="checkbox"/> Não <input type="checkbox"/>	Data da opção/...../.....	Data da retratação/...../.....	Banco depositário
---	------------------------------------	---	-------------------

Nacionalidade <u>Brasileira</u>	QUANDO ESTRANGEIRO	PROGRAMA DE INTEGRAÇÃO SOCIAL (PIS)
	Filho de <u>Sebastião Cardina de Souza</u> e de <u>Georgina Pravadelle de Souza</u> nascido em <u>Sapucaia - RJ</u> a <u>30</u> de <u>junho</u> de <u>1968</u> Estado civil <u>Divorciado</u> Nome do cônjuge Grau de instrução Residência Cart. Nac. Habilitação nº Cert. Militar nº { Série { Categ.	Carteira modelo 19 nº Nº Registro Geral Casado (a) c/ brasileira(o)? Nome do cônjuge Tem filhos brasileiros? Quantos? Data da chegada ao Brasil: de de Naturalizado Decreto nº

Beneficiários:

Nova Sibiranga, 04 de fevereiro de 2022
Valdemir Pravadelle de Souza
ASSINATURA DO EMPREGADO

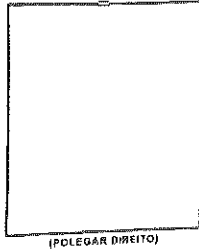



Governo do Estado do Rio de Janeiro
Vice-Governadoria do Estado
Departamento de Trânsito do Estado do Rio de Janeiro

PROCESSO: 2134912
DATA: 01/01/2022 FLS: 1528
RUBRICA: [assinatura]

CERTIDÃO DE NADA CONSTA DE INFRAÇÃO DE TRÂNSITO, MULTA, PONTUAÇÃO,
SUSPENSÃO DO DIREITO DE DIRIGIR E CASSAÇÃO DA CNH

Nº: 2022.097133

CERTIFICAMOS que, em pesquisa nos registros eletrônicos armazenados no Sistema de Infrações de Trânsito do DETRAN-RJ, a partir de 20/08/1998, até a presente data, que contra:

VALDEMIR PROVADELLE DE SOUZA, vinculado ao CPF: 03298764736. Certidão emitida em 02/03/2022 às 17:02:20

TODAS AS INFRAÇÕES					
Todas as Infrações	Qtd de Autos	Autuação	Penalidade	Transitado em Julgado	Pontos
Todas as Infrações - 5 anos	1	0	1	0	0
Todas as Infrações Pontuáveis - 12 meses	0	0	0	0	0
Todas as Infrações Mandatórias - 12 meses	0	0	0	0	0

O resultado da consulta acima refere-se a todas as infrações em autuação, penalidades. As penalidades de multas transitadas em julgado são aquelas que os respectivos pontos já estão sendo computados no prontuário de habilitação. Neste caso, para saber o total de pontos, utilize a opção acima: CONSULTA PONTUAÇÃO.

CONDUTOR NÃO POSSUI PROCESSO DE SUSPENSÃO DO DIREITO DE DIRIGIR

Rio de Janeiro - RJ - 02/03/2022, às 17:02:20.



HUGO LEONAN AMARAL DA SILVA
COORDENADOR-GERAL DE JULGAMENTO
E CONTROLE DE INFRAÇÕES / CJC
DETRAN-RJ

Observações:

- A informação do Nº do CPF acima é responsabilidade do solicitante da Certidão, devendo a titularidade ser conferida pelo interessado e destinatário;
- A autenticidade desta Certidão poderá ser confirmada na página do DETRAN-RJ (<http://www.detran.rj.gov.br>);
- A validade dessa certidão é de 24(vinte e quatro) horas, a contar da data da expedição.



PROCESSO: 2134912
DATA: ___/___/___ FLS: 1523
RUBRICA: _____ 2

PODER JUDICIÁRIO
JUSTIÇA FEDERAL

TRIBUNAL REGIONAL FEDERAL DA 2ª REGIÃO

CERTIDÃO DE DISTRIBUIÇÃO

**AÇÕES E EXECUÇÕES
ORIGINÁRIAS CÍVEIS e CRIMINAIS**

Nº da Certidão 2022.00308899

CERTIFICAMOS que, em pesquisa nos registros eletrônicos armazenados no Sistema de Acompanhamento e Informações Processuais, a partir de 30/03/1989, até a presente data, exclusivamente no Tribunal Regional Federal da 2ª Região, com sede no Rio de Janeiro e jurisdição nos Estados do Rio de Janeiro e do Espírito Santo, **que contra:**

VALDEMIR PROVADELLE DE SOUZA, ou vinculado ao CPF: **032.987.647-36**,

NADA CONSTA, no Tribunal Regional Federal da 2ª Região.

Observações:

- Certidão expedida gratuitamente pela Internet, com base na Resolução nº TRF2-RSP-2014/00033, de 30/12/2014;
- A informação do Nº do CPF/CNPJ acima é de responsabilidade do solicitante da Certidão, devendo a titularidade ser conferida pelo interessado e destinatário;
- A autenticidade desta Certidão poderá ser confirmada na página do Tribunal Regional Federal da 2ª Região (<http://www.trf2.jus.br>);
- A autenticidade poderá ser efetivada, no máximo, em até 90 (noventa) dias após a expedição.
- A pesquisa realizada com base no CPF informado abrange processos em que seu titular ou seu eventual espólio figure como parte.

Rio de Janeiro - RJ - 21/02/2022 , às 13:37.

Secretaria de Atividades Judiciárias

PROCESSO: 2134912
DATA: ___/___/___ FLS: 1530
RUBRICA: _____

Atestado Psicológico

Atesto para os devidos fins que o colaborador **Valdemir Provadelle de Souza** foi avaliado nesta presente data e encontra-se em condições psicológicas favoráveis para desenvolver a função de *MOTORISTA PARA TRANSPORTE DE ALUNOS*.

Nova Friburgo, 24 de Fevereiro de 2022.

Lais dos Santos Christani
PSICÓLOGA
CRP 05/53547

Lais Christani

Psicóloga responsável: Lais dos Santos Christani

CRP: 05 / 53547

DETRAN - RJ

CERTIFICADO DE REGISTRO E LICENCIAMENTO DE VEÍCULO - DIGITAL

CÓDIGO RENAVAL
 00474419673

PLACA KVS6279	EXERCÍCIO 2021
ANO FABRICAÇÃO 2012	ANO MODELO 2012

NÚMERO DO CRV

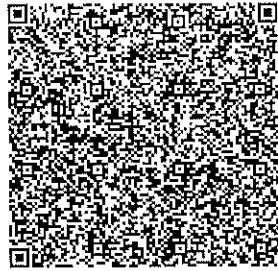

Valide este QRCode com app Vio

CÓDIGO DE SEGURANÇA DO CLA 72311511467	CAT ***
---	------------

MARCA / MODELO / VERSÃO

VW/KOMBI

ESPÉCIE / TIPO

ESPECIAL CAMIONETA

PLACA ANTERIOR / UF KVS6279/MG	CHASSI 9BWMF07X2CP026992
-----------------------------------	-----------------------------

COR PREDOMINANTE BRANCA	COMBUSTÍVEL ALCOOL/GASOLINA
----------------------------	--------------------------------

OBSERVAÇÕES DO VEÍCULO

*BIN22721***2EIXOS*VEIC MODIF*LC
 0087061880*****

MENSAGENS DENATRAN

CARTEIRA DIGITAL DE TRANSITO



Para sua comodidade, você pode acessar este documento diretamente pelo seu celular. Baixe o aplicativo Carteira Digital de Trânsito - CDT e tenha acesso ao licenciamento de seu veículo além de muitas outras funcionalidades.

Com a Carteira Digital de Trânsito - CDT você pode:

- Consultar suas infrações e pagar multas com desconto
- Acessar a versão digital da CNH (para CNHs emitidas após 05/2017)
- Acessar a versão digital deste Licenciamento (CRV Digital)
- Compartilhar o licenciamento com até 5 pessoas
- Indicar o principal condutor
- Receber avisos de recall



Baixe agora a Carteira Digital de Trânsito - CDT nas lojas Google Play ou App Store e tenha na palma de sua mão todos os documentos para você conduzir seu veículo com tranquilidade e segurança!

DATA: / / FLS: 1531

CATEGORIA ALUGUEL	RUBRICA:	CAPACIDADE 1.0
----------------------	----------	-------------------

POTÊNCIA/CILINDRADA 80CV/1390	PESO BRUTO TOTAL 2.3
----------------------------------	-------------------------

MOTOR BTJ790830	CMT 2.3	EIXOS 2	LOTAÇÃO 09P
--------------------	------------	------------	----------------

CARROCERIA
TRANSPORTE DE ESCOLARES

NOME
TRANSFREE LOCADORA LTDA

CPF / CNPJ
 16.979.654/0001-49

LOCAL NOVA FRIBURGO RJ	DATA 22/07/2021
---------------------------	--------------------

ASSINADO DIGITALMENTE PELO DETRAN

DADOS DO SEGURO DPVAT

CAT. TARIF *	DATA DE QUITAÇÃO *	PAGAMENTO <input type="checkbox"/> COTA ÚNICA <input type="checkbox"/> PARCELADO	
REPASSE OBRIGATÓRIO AO FUNDO NACIONAL DE SAÚDE (R\$) *	CUSTO DO BILHETE (R\$) *	CUSTO EFETIVO DO SEGURO (R\$) *	
REPASSE OBRIGATÓRIO AO DEPARTAMENTO NACIONAL DE TRANSITO (R\$) *	VALOR DO IOF (R\$) *	VALOR TOTAL A SER PAGO PELO SEGURADO (R\$) *	

INFORMAÇÕES DO SEGURO DPVAT

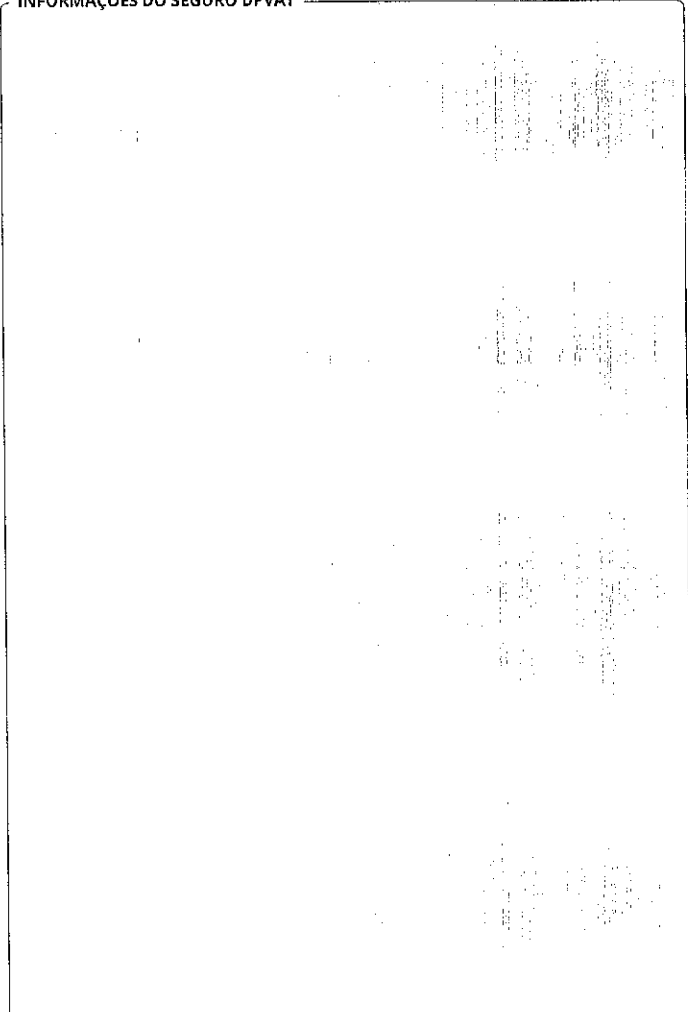

ESSOR SEGUROS S.A. CÓD. SEGURADO 01490 CNPJ: 14.525.684/0001-50 RAMO: 0628 - Resp. Civil Transp. Rod. Passag. Municipal e Intermunicipal
 Nº DA PROPOSTA: 337620 APÓLICE: 1002806207294 ENDOSSO: 0 - Apólice SUCURSAL: 1 - Rio de Janeiro ITENS: 48

VIGÊNCIA DO SEGURO: DAS 24H DE 07/02/2022 ÀS 24H DE 07/02/2023

SEGURADO - Nome: TRANSFREE LOCADORA LTDA

Endereço: R FERNANDO BIZZOTO Nº: 32 Complemento: _____
 Bairro: centro Cidade: Nova Friburgo UF: RJ CEP: 28613040

Tipo de Pessoa: Jurídica CPF/CNPJ: 16.979.654/0001-49

ESTIPULANTE - Nome: TRANSFREE LOCADORA LTDA CPF/CNPJ: 16.979.654/0001-49

VEÍCULO SEGURADO - Nº 44 Tipo de veículo: Kombi Marca: VOLKSWAGEN Modelo: KOMBI

Prefixo: _____ Ano Fabricação: 2012 Ano Modelo: 2012 Placa: KVS6279 Chassis: 9BWMF07X2CP026992 Renavam: _____

Nº Passageiros: 9 Nº Tripulantes: 1 Utilização do Veículo: Serviço de Transporte Escolar

COBERTURAS CONTRATADAS E LIMITES MÁXIMOS INDENIZÁVEIS POR VEÍCULO (EM R\$)

Cobertura	Processo Susep	Limite Máximo Indenização	Franquias	Prêmio Líquido
Danos Corporais e/ou Materiais Causados a Passageiros	15414.901413/2013-41	600.000,00		416,64
Danos Materiais Causados a Terceiros não Transportados	15414.901413/2013-41	150.000,00		552,26
Danos Corporais Causados a Terceiros não Transportados	15414.901413/2013-41	150.000,00		212,10
Danos Morais Causados a Passageiros e a Terceiros Não Transp- LMG único	15414.901413/2013-41	Não Contratada		
Danos Estéticos Causados a Passageiros	15414.901413/2013-41	Não Contratada		
Danos Estéticos Causados a Terceiros não Transportados	15414.901413/2013-41	Não Contratada		
Acidentes Pessoais a Passageiros - Morte Acidental	15414.900673/2013-08 P/Passageiro	50.000,00		8,45
Acidentes Pessoais a Passageiros - Invalidez Permanente por Acidente	15414.900673/2013-08 P/Passageiro	50.000,00		5,60
Acidentes Pessoais a Tripulantes - Morte Acidental	15414.900673/2013-08 P/Tripulante	50.000,00		12,38
Acidentes Pessoais a Tripulantes - Invalidez Permanente por Acidente	15414.900673/2013-08 P/Tripulante	50.000,00		3,75
Acidentes Pessoais a Tripulantes - Despesas Médicas Hospitalares	15414.900673/2013-08 P/Tripulante	20.000,00		49,98
Recomposição de Registros e Documentos de Passageiros	15414.901413/2013-41 P/Passageiro	250,00		0,00
Defesa Civil	15414.901413/2013-41	Não Contratada		

As coberturas de Danos Materiais, Corporais, Morais e Estéticos não se confundem ou se comunicam. Verifique os conceitos distintos de cada uma no glossário das Condições Gerais.

SERVIÇOS CONTRATADOS

Valor do Serviço:

Valor do Serviço:

PRÊMIO DAS COBERTURAS E SERVIÇOS CONTRATADOS, TOTAIS DA APÓLICE (EM R\$) Prêmio Líquido: 60.540,20

Adicional de Fracionamento: 0,00 I.O.F.: 4.198,21 Valor dos Serviços: 0,00 Total a Pagar: 64.738,41

PARCELAMENTO (EM R\$)

Parcela	Vencimento	Valor	Meio de pag.	Parcela	Vencimento	Valor	Meio de pag.
1	17/02/2022	5.395,39	Ficha de Compensação	7	17/08/2022	5.394,82	Ficha de Compensação
2	17/03/2022	5.394,82	Ficha de Compensação	8	19/09/2022	5.394,82	Ficha de Compensação
3	18/04/2022	5.394,82	Ficha de Compensação	9	17/10/2022	5.394,82	Ficha de Compensação
4	17/05/2022	5.394,82	Ficha de Compensação	10	17/11/2022	5.394,82	Ficha de Compensação
5	17/06/2022	5.394,82	Ficha de Compensação	11	19/12/2022	5.394,82	Ficha de Compensação
6	18/07/2022	5.394,82	Ficha de Compensação	12	17/01/2023	5.394,82	Ficha de Compensação

CORRETOR

VALE SUL CONSULTORIA ADM E
 CORRETAGEM DE SEGUROS
 LTDA

Cód. Susep: 202012446

OBSERVAÇÕES MODALIDADE: FATURAMENTO MENSAL

Leia atentamente as Condições Gerais, principalmente as exclusões. Confira os dados constantes nesta apólice e, em caso de divergências, procure imediatamente seu corretor. Quaisquer modificações ao presente seguro deverão ser feitas, através de seu Corretor, à Seguradora de forma expressa e só serão válidas após anuência desta. A Essor Seguros S.A., baseando-se nas declarações constantes da proposta e do questionário devidamente preenchido pelo segurador, que servindo de base à emissão da presente apólice ficam fazendo parte integrante desta, obriga-se a indenizar, mediante o recebimento do prêmio dentro do prazo, as coberturas contratadas nesta apólice de seguro sujeitas à aplicação de franquias de cada reclamação indenizável e até o limite máximo de indenização, conforme registrado nesta, nos termos e sob as Condições Gerais, que fazem parte integrante desta Apólice. Este seguro é por prazo determinado tendo a seguradora a faculdade de não renovar a apólice na data de vencimento, sem devolução dos prêmios pagos nos termos da apólice. As Condições Gerais deste Seguro estão disponíveis no SITE DA SEGURADORA. A aceitação do seguro estará sujeita à análise do risco. O registro deste plano na SUSEP não implica, por parte da autarquia, incentivo ou recomendação a sua comercialização. O segurador poderá consultar a situação cadastral de seu corretor de seguros no site www.susep.gov.br, por meio do número de seu registro na SUSEP, nome completo, CNPJ ou CPF. As condições contratuais/regulamento deste produto protocolizadas pela sociedade junto à Susep, poderão ser consultadas no endereço eletrônico www.susep.gov.br, de acordo com o número de processo constante da apólice/proposta. SUSEP - Superintendência de Seguros Privados - Autarquia Federal responsável pela fiscalização, normatização e controle dos mercados de seguro, previdência complementar aberta, capitalização, resseguro e corretagem de seguros. Atendimento gratuito SUSEP 0800 021 8484. Plataforma oficial para registro de reclamação dos consumidores dos mercados supervisionados: www.consumidor.gov.br. SAC 0800 521 1007.

Local: Rio de Janeiro Data: 09/02/2022



Fábio H. Pinho - Diretor Executivo



MINISTÉRIO DA ECONOMIA
INSTITUTO NACIONAL DE METROLOGIA, QUALIDADE E TECNOLOGIA - INMETRO

CERTIFICADO PRELIMINAR: P15039552					Executor 294			
Instrumento CRONOTACÓGRAFO		Marca CONTINENTAL			Modelo 1390.405101100007		Número de Série 09219049	
Veículo VOLKSWAGEN, modelo: KOMBI ESCOLAR		Ano 2012	Pneu 185	Aro 14	RENAVAM 00474419673	CHASSI 9BMWVF07X2CP026992		Placa KVS6279
Dados Complementares Marcas de Selagem: J78620430 F87501394 F87501444 F87501498 Constante K: 7100 ESTE CERTIFICADO ESTARÁ CANCELADO A PARTIR DA EMISSÃO DO CERTIFICADO COM VALIDADE DE 2 ANOS OU DA NOTIFICAÇÃO DE REPROVAÇÃO NOS ENSAIOS A emissão de Certificado de Verificação ou de Notificação de Reprovação está vinculada à compensação do pagamento da GRU pelo responsável do veículo. Válido para realização de Inspeção em Organismos de Inspeção Acreditados para Produtos Perigosos e Verificação metrológica (volumétrica) nos IPEM.					Código do Serviço 249			
					Número do Documento de Arrecadação (GRU) 294104116003023232			
					Número do Protocolo 518020160534686430			
NOME/RAZÃO SOCIAL DO POSTO REI DOS TACÓGRAFO EQUIPAMENTOS AUTOMOTIVOS LTDA					Data			
CPF/CNPJ DO PROPRIETÁRIO 16979654000149		NOME DO PROPRIETÁRIO TRANSFREE LOCADORA LTDA			Emitido em 18/01/2022 com validade até 18/02/2022			

Confira a autenticidade do documento no endereço eletrônico: <http://cronotacografo.br/miq.gov.br/certificados/consultar>

PROCESSO: 239512
DATA: / / FLS: 1533
RUBRICA:

PROCESSO: 2024913
DATA: 1/1/15 FLS: 153
RUBRICA: _____

REPUBLICA FEDERATIVA DO BRASIL
MINISTERIO DA INFRAESTRUTURA
DEPARTAMENTO NACIONAL DE HABITACAO
CARTERA NACIONAL DE HABITACAO

VALIDA EM TODO O TERRITORIO NACIONAL
2227611578

Nome: JOSE CARLOS LIMA DE SOUZA

DOC. IDENTIDADE / ORG. EMISSOR / UF: 300869617D1CBJ

CPF: 162.998.377-21 DATA NASCIMENTO: 03/12/1996

Função: CARLOS JOSE DE SOUZA

ANDREIA SILVA LIMA

PERMISSÃO: ACC: CAT. HAB: 232

Nº REGISTRO: 06335490940 VALOR: 27/02/2025 IP HABITACAO: 02/04/2015

OBSERVAÇÕES: EAR

Jose Carlos Lima de Souza

ASSINATURA DO PORTADOR

LOCAL: NOVA FRIBURGO, RJ DATA EMISSAO: 05/05/2021

Adolpho Konder

ASSINATURA DO EMISSOR: 19131110397 RJ947769714

PROIBIDO PLASTIFICAR
2227611578

RIO DE JANEIRO

PROCESSO: 2134514
DATA: ___/___/___ FLS: 1535
RUBRICA: _____

CERTIFICADO DE CURSO ESPECIALIZADO ESCOLAR

NOME: JOSE CARLOS LIMA DE SOUZA
Nº REGISTRO: 06336490940
VAL: 19/11/2028 TIPO: CR
HAB ESCOLA: _____

SECRETARIA DE EDUCAÇÃO
UNIDADE DE NOVA FRIBURGO/RJ

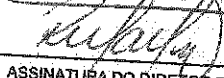

ASSINATURA DO DIRETOR DA ENTIDADE OU INSTITUIÇÃO

ASSINATURA ELETRÔNICA CORRESPONDE AO LANÇAMENTO NO LIVRO ELETRÔNICO
E NO SISTEMA RENACH PARA A DEVIDA INCLUSÃO NA CNH, AO TÉRMINO DA VALIDADE,
O CURSO ENTRA EM PENDÊNCIA, AGUARDANDO SUA ATUALIZAÇÃO.

ASS ELETRÔNICA DETRAN: 6040RJ434701375



- 15 HORAS/AULA
 - 10 HORAS/AULA
 - 15 HORAS/AULA
 - 10 HORAS/AULA
- CONTEUDO
- LEGISLAÇÃO DE TRÂNSITO
 - DIREÇÃO DEFENSIVA
 - NOÇÕES DE PRIMEIROS SOCORROS, RESPEITO AO MEIO
 - AMBIENTE E CONVÍVIO SOCIAL
 - RELAIONAMENTO INTERPESSOAL

EMPRESA / ENTIDADE QUE MINISTROU O CURSO

SEST SENAT - NOVA FRIBURGO

REGISTRO DE EMPREGADO

2

CARACTERÍSTICAS FÍSICAS

Cor
 Cabelo
 Olhos
 Altura
 Peso
 Sinais

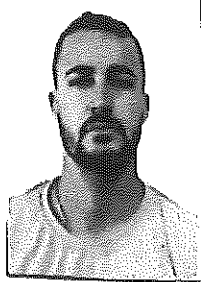

VISTO DA FISCALIZAÇÃO

PROCESSO: 224514
 DATA: / / FLS: 536
 RUBRICA:

Agostinho Carlos Lima de Souza, portador da C.T.P.S. nº 9017630 Série 030-RJ; C.T.P.S. (Rural) nº Série
 C.P.F. / C.I.C nº 162.998.377-21; Título de Eleitor nº 157036740302 da 222 zona;
 Cédula de Identidade R.G. nº 300869617 foi admitido em 21 de fevereiro de 2022 para exercer a função de Motociclista, com o salário de R\$ 1.286,00 (Um mil duzentas e oitenta e seis reais) por seis no seguinte horário de trabalho: das às horas, com horas de intervalo para repouso e alimentação.

SITUAÇÃO PERANTE O FUNDO DE GARANTIA DO TEMPO DE SERVIÇO

É optante? Sim <input type="checkbox"/> Não <input type="checkbox"/>	Data da opção / /	Data da retratação / /	Banco depositário
---	--	---	-------------------

Nacionalidade <u>Brasileira</u> Filho de <u>Carlos José de Souza</u> e de <u>Andréia Silva Lima</u> nascido em <u>Nova Sibiranga - RJ</u> a <u>03</u> de <u>dezembro</u> de <u>1996</u> Estado civil <u>Solteiro</u> Nome do cônjuge Grau de instrução Residência Cart. Nac. Habilitação nº Cert. Militar nº Beneficiários: <th>QUANDO ESTRANGEIRO</th> <th>PROGRAMA DE INTEGRAÇÃO SOCIAL (PIS)</th>	QUANDO ESTRANGEIRO	PROGRAMA DE INTEGRAÇÃO SOCIAL (PIS)
	Carteira modelo 19 nº Nº Registro Geral Casado(a) c/ brasileira(o)? Nome do cônjuge Tem filhos brasileiros? Quantos? Data da chegada ao Brasil: de de Naturalizado Decreto nº	Cadastrado em / / Sob nº <u>16245370605</u> dep. no Banco endereço Códigos { Banco Agência endereço da agência Obs.:

Nova Sibiranga 21 de fevereiro de 2022

Agostinho Carlos Lima de Souza
Assinatura do empregado

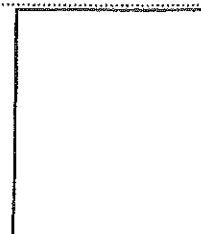

(Polegar direito)



Governo do Estado do Rio de Janeiro
Vice-Governadoria do Estado
Departamento de Trânsito do Estado do Rio de Janeiro

PROCESSO: 204514
DATA: 1/1/2022 FLS: 1532
RUBRICA: [assinatura]

CERTIDÃO DE NADA CONSTA DE INFRAÇÃO DE TRÂNSITO, MULTA, PONTUAÇÃO,
SUSPENSÃO DO DIREITO DE DIRIGIR E CASSAÇÃO DA CNH

Nº: 2022.097126

CERTIFICAMOS que, em pesquisa nos registros eletrônicos armazenados no Sistema de Infrações de Trânsito do DETRAN-RJ, a partir de 20/08/1998, até a presente data, que contra:

JOSE CARLOS LIMA DE SOUZA, vinculado ao CPF: 16299837721. Certidão emitida em 02/03/2022 às 16:59:18

TODAS AS INFRAÇÕES					
Todas as Infrações	Qtd de Autos	Autuação	Penalidade	Transitado em Julgado	Pontos
Todas as infrações - 5 anos	5	3	0	2	10
Todas as infrações Pontuáveis - 12 meses	1	1	0	0	0
Todas as infrações Mandatórias - 12 meses	0	0	0	0	0

O resultado da consulta acima refere-se a todas as infrações em autuação, penalidades. As penalidades de multas transitadas em julgado são aquelas que os respectivos pontos já estão sendo computados no prontuário de habilitação. Neste caso, para saber o total de pontos, utilize a opção acima: CONSULTA PONTUAÇÃO.

CONDUTOR NÃO POSSUI PROCESSO DE SUSPENSÃO DO DIREITO DE DIRIGIR

Rio de Janeiro - RJ - 02/03/2022, às 16:59:18.



HUGO LEONAN AMARAL DA SILVA
COORDENADOR-GERAL DE JULGAMENTO
E CONTROLE DE INFRAÇÕES / CJC
DETRAN-RJ

Observações:

- A informação do Nº do CPF acima é responsabilidade do solicitante da Certidão, devendo a titularidade ser conferida pelo interessado e destinatário;
- A autenticidade desta Certidão poderá ser confirmada na página do DETRAN-RJ (<http://www.detrان.rj.gov.br>);
- A validade dessa certidão é de 24(vinte e quatro) horas, a contar da data da expedição,



PODER JUDICIÁRIO
JUSTIÇA FEDERAL

PROCESSO: 2349/2
DATA: ___/___/___ FLS: 1538
RUBRICA: _____

TRIBUNAL REGIONAL FEDERAL DA 2ª REGIÃO

CERTIDÃO DE DISTRIBUIÇÃO

**AÇÕES E EXECUÇÕES
ORIGINÁRIAS CÍVEIS e CRIMINAIS**

Nº da Certidão 2022.00308857

CERTIFICAMOS que, em pesquisa nos registros eletrônicos armazenados no Sistema de Acompanhamento e Informações Processuais, a partir de 30/03/1989, até a presente data, exclusivamente no Tribunal Regional Federal da 2ª Região, com sede no Rio de Janeiro e jurisdição nos Estados do Rio de Janeiro e do Espírito Santo, **que contra:**

JOSE CARLOS LIMA DE SOUZA, ou vinculado ao **CPF: 162.998.377-21**,

NADA CONSTA, no Tribunal Regional Federal da 2ª Região.

Observações:

- a) Certidão expedida gratuitamente pela Internet, com base na Resolução nº TRF2-RSP-2014/00033, de 30/12/2014;
- b) A informação do Nº do CPF/CNPJ acima é de responsabilidade do solicitante da Certidão, devendo a titularidade ser conferida pelo interessado e destinatário;
- c) A autenticidade desta Certidão poderá ser confirmada na página do Tribunal Regional Federal da 2ª Região (<http://www.trf2.jus.br>);
- d) A autenticidade poderá ser efetivada, no máximo, em até 90 (noventa) dias após a expedição.
- e) A pesquisa realizada com base no CPF informado abrange processos em que seu titular ou seu eventual espólio figure como parte.

Rio de Janeiro - RJ - 21/02/2022 , às 13:32.

Secretaria de Atividades Judiciárias

PROCESSO: 2134512
DATA: ___/___/___ FLS: 1539
RUBRICA:

Atestado Psicológico

Atesto para os devidos fins que o colaborador **Jose Carlos Lima de Souza** foi avaliado nesta presente data e encontra-se em condições psicológicas favoráveis para desenvolver a função de *MOTORISTA PARA TRANSPORTE DE ALUNOS*.

Nova Friburgo, 24 de Fevereiro de 2022.

Lais dos Santos Christani
PSICÓLOGA
CRP 05/53547

Lais Christani

Psicóloga responsável: Lais dos Santos Christani

CRP: 05 / 53547

DETRAN - RJ

CERTIFICADO DE REGISTRO E LICENCIAMENTO DE VEÍCULO - DIGITAL

CÓDIGO RENAVAL

00597958823

PLACA	EXERCÍCIO
LLY9J99	2021

ANO FABRICAÇÃO	ANO MODELO
2013	2014

NÚMERO DO CRV

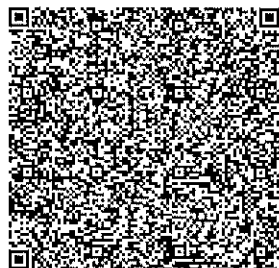

Valide este QRCode com app Vfo

CÓDIGO DE SEGURANÇA DO CLA

72829778758

CAT

MARCA / MODELO / VERSÃO

VW/KOMBI

ESPÉCIE / TIPO

MISTO CAMIONETA

PLACA ANTERIOR / UF

LLY9J99/RJ

CHASSI

9BWMF07XOEP019459

COR PREDOMINANTE

BRANCA

COMBUSTÍVEL

ALCOOL/GASOLINA

OBSERVAÇÕES DO VEÍCULO

*BIN22721***2EIXOS*/09 PAS*VEIC
 MODIF*LC0087325560*****

MENSAGENS DENATRAN

CARTEIRA DIGITAL DE TRANSITO



Para sua comodidade, você pode acessar este documento diretamente pelo seu celular. Há o aplicativo Carteira Digital de Trânsito - CDT e tenha acesso ao licenciamento de seu veículo além de muitas outras funcionalidades.

Com a Carteira Digital de Trânsito - CDT você pode:

- Consultar suas infrações e pagar multas com desconto
- Acessar a versão digital da CNH (para CNH emitidas após 09/2017)
- Acessar a versão digital deste Licenciamento (CRLV Digital)
- Compartilhar o licenciamento com até 5 pessoas
- Indicar o principal condutor
- Receber avisos de recall



Baixe agora a Carteira Digital de Trânsito - CDT nas lojas Google Play ou App Store e tenha na palma de sua mão todos os documentos para você conduzir seu veículo com tranquilidade e segurança!

PROCESSO: 234512

CATEGORIA ALUGUEL DATA: ___/___/___ FLS: 154 CAPACIDADE

RUBRICA: 1.0

POTÊNCIA/CILINDRADA

80CV/1390

PESO BRUTO TOTAL

2.3

MOTOR

BTJ834309

CMT

2.3

EIXOS

2

LOTAÇÃO

09P

CARROCERIA

TRANSPORTE DE ESCOLARES

NOME

TRANSFREE LOCADORA LTDA

CPF / CNPJ

16.979.654/0001-49

LOCAL

NOVA FRIBURGO RJ

DATA

22/07/2021

ASSINADO DIGITALMENTE PELO DETRAN

DADOS DO SEGURO DPVAT

CAT. TARIF

*

DATA DE QUITAÇÃO

*

PAGAMENTO

COTA ÚNICA

PARCELADO

REPASSE OBRIGATÓRIO AO FUNDO NACIONAL DE SAÚDE (R\$)

*

CUSTO DO BILHETE (R\$)

*

CUSTO EFETIVO DO SEGURO (R\$)

*

REPASSE OBRIGATÓRIO AO DEPARTAMENTO NACIONAL DE TRANSITO (R\$)

*

VALOR DO IOF (R\$)

*

VALOR TOTAL A SER PAGO PELO SEGURADO (R\$)

*

INFORMAÇÕES DO SEGURO DPVAT

ESSOR SEGUROS S.A. CÓD. SEGURADO 01490 CNPJ: 14.525.684/0001-50 RAMO: 0628 - Resp. Civil Trânsito Publ. Passag. Municipal/Intermunicipal
Nº DA PROPOSTA: 337620 APÓLICE: 1002806207294 ENDOSSO: 0 - Apólice SUCURSAL: 1 - Rio de Janeiro ÍTEMS: 48

VIGÊNCIA DO SEGURO: DAS 24H DE 07/02/2022 ÀS 24H DE 07/02/2023

SEGURADO - Nome: TRANSFREE LOCADORA LTDA

Endereço: R FERNANDO BIZZOTO Nº: 32 Complemento: _____
Bairro: centro Cidade: Nova Friburgo UF: RJ CEP: 28613040

Tipo de Pessoa: Jurídica CPF/CNPJ: 16.979.654/0001-49

ESTIPULANTE - Nome: TRANSFREE LOCADORA LTDA CPF/CNPJ: 16.979.654/0001-49

VEÍCULO SEGURADO - Nº 23 Tipo de veículo: Kombi Marca: VOLKSWAGEN Modelo: KOMBI

Prefixo: _____ Ano Fabricação: 2013 Ano Modelo: 2014 Placa: LLY9J99 Chassis: 9BWMF07X0EP019459 Renavam: _____

Nº Passageiros: 9 Nº Tripulantes: 1 Utilização do Veículo: Serviço de Transporte Escolar

COBERTURAS CONTRATADAS E LIMITES MÁXIMOS INDENIZÁVEIS POR VEÍCULO (EM R\$)

Cobertura	Processo Susep	Limite Máximo Indenização	Franquias	Prêmio Líquido
Danos Corporais e/ou Materiais Causados a Passageiros	15414.901413/2013-41	600.000,00		416,64
Danos Materiais Causados a Terceiros não Transportados	15414.901413/2013-41	150.000,00		552,26
Danos Corporais Causados a Terceiros não Transportados	15414.901413/2013-41	150.000,00		212,10
Danos Morais Causados a Passageiros e a Terceiros Não Transp- LMG único	15414.901413/2013-41	Não Contratada		
Danos Estéticos Causados a Passageiros	15414.901413/2013-41	Não Contratada		
Danos Estéticos Causados a Terceiros não Transportados	15414.901413/2013-41	Não Contratada		
Acidentes Pessoais a Passageiros - Morte Acidental	15414.900673/2013-08 P/Passageiro	50.000,00		8,45
Acidentes Pessoais a Passageiros - Invalidez Permanente por Acidente	15414.900673/2013-08 P/Passageiro	50.000,00		5,60
Acidentes Pessoais a Tripulantes - Morte Acidental	15414.900673/2013-08 P/Tripulante	50.000,00		12,38
Acidentes Pessoais a Tripulantes - Invalidez Permanente por Acidente	15414.900673/2013-08 P/Tripulante	50.000,00		3,75
Acidentes Pessoais a Tripulantes - Despesas Médicas Hospitalares	15414.900673/2013-08 P/Tripulante	20.000,00		49,98
Recomposição de Registros e Documentos de Passageiros	15414.901413/2013-41 P/Passageiro	250,00		0,00
Defesa Civil	15414.901413/2013-41	Não Contratada		

As coberturas de Danos Materiais, Corporais, Morais e Estéticos não se confundem ou se comunicam. Verifique os conceitos distintos de cada uma no glossário das Condições Gerais.

SERVIÇOS CONTRATADOS

Valor do Serviço:

Valor do Serviço:

PRÊMIO DAS COBERTURAS E SERVIÇOS CONTRATADOS, TOTAIS DA APÓLICE (EM R\$) Prêmio Líquido: 60.540,20

Adicional de Fracionamento: 0,00 I.O.F.: 4.198,21 Valor dos Serviços: 0,00 Total a Pagar: 64.738,41

PARCELAMENTO (EM R\$)

Parcela	Vencimento	Valor	Meio de pag.	Parcela	Vencimento	Valor	Meio de pag.
1	17/02/2022	5.395,39	Ficha de Compensação	7	17/08/2022	5.394,82	Ficha de Compensação
2	17/03/2022	5.394,82	Ficha de Compensação	8	19/09/2022	5.394,82	Ficha de Compensação
3	18/04/2022	5.394,82	Ficha de Compensação	9	17/10/2022	5.394,82	Ficha de Compensação
4	17/05/2022	5.394,82	Ficha de Compensação	10	17/11/2022	5.394,82	Ficha de Compensação
5	17/06/2022	5.394,82	Ficha de Compensação	11	19/12/2022	5.394,82	Ficha de Compensação
6	18/07/2022	5.394,82	Ficha de Compensação	12	17/01/2023	5.394,82	Ficha de Compensação

CORRETOR

VALE SUL CONSULTORIA ADM E
CORRETAGEM DE SEGUROS
LTDA

Cód. Susep: 202012446

OBSERVAÇÕES MODALIDADE: FATURAMENTO MENSAL

Leia atentamente as Condições Gerais, principalmente as exclusões. Confira os dados constantes nesta apólice e, em caso de divergências, procure imediatamente seu corretor. Quaisquer modificações ao presente seguro deverão ser feitas, através de seu Corretor, à Seguradora de forma expressa e só serão válidas após anuência desta. A Essor Seguros S.A., baseando-se nas declarações constantes da proposta e do questionário devidamente preenchido pelo segurado, que servindo de base à emissão da presente apólice ficam fazendo parte integrante desta, obriga-se a indenizar, mediante o recebimento do prêmio dentro do prazo, as coberturas contratadas nesta apólice de seguro sujeitas à aplicação de franquias de cada reclamação indenizável e até o limite máximo de indenização, conforme registrado nesta, nos termos e sob as Condições Gerais, que fazem parte integrante desta Apólice. Este seguro é por prazo determinado tendo a seguradora à faculdade de não renovar a apólice na data de vencimento, sem devolução dos prêmios pagos nos termos da apólice. As Condições Gerais deste Seguro estão disponíveis no SITE DA SEGURADORA. A aceitação do seguro estará sujeita à análise do risco. O registro deste plano na SUSEP não implica, por parte da autarquia, incentivo ou recomendação a sua comercialização. O segurado poderá consultar a situação cadastral de seu corretor de seguros no site www.susep.gov.br, por meio do número de seu registro na SUSEP, nome completo, CNPJ ou CPF. As condições contratuais/regulamento deste produto protocolizadas pela sociedade junto à Susep, poderão ser consultadas no endereço eletrônico www.susep.gov.br, de acordo com o número de processo constante da apólice/proposta. SUSEP - Superintendência de Seguros Privados - Autarquia Federal responsável pela fiscalização, normatização e controle dos mercados de seguro, previdência complementar aberta, capitalização, resseguro e corretagem de seguros. Atendimento gratuito SUSEP 0800 021 8484. Plataforma oficial para registro de reclamação dos consumidores dos mercados supervisionados: www.consumidor.gov.br. SAC 0800 521 1007.

Local: Rio de Janeiro

Data: 09/02/2022

Livonius
seguros desde 1888

Fábio H. Pinho - Diretor Executivo



MINISTÉRIO DA ECONOMIA
INSTITUTO NACIONAL DE METROLOGIA, QUALIDADE E TECNOLOGIA - INMETRO

CERTIFICADO: 0008317908				Executor 294	
Instrumento CRONOTACÓGRAFO		Marca CONTINENTAL		Modelo 1390.305101300013	Número de Série 08776789
Veículo VOLKSWAGEN, MODELO: KOMBI		Ano 2013	Pneu 185	Aro 14	RENAVAM 00597958823
Dados Complementares Marcas de Selagem: J78599523, F87498633, F87498687, F87498737 Constante K: 7100 Redutor: - Este certificado é válido até a data informada somente se mantidas as características aqui autodeclaradas.		Código do Serviço 237			
		Número do Documento de Arrecadação (GRU de Ensaio) 29410411600302302X			
		Número do Protocolo 518020160534686036			
NOME DO POSTO DE SELAGEM REI DOS TACÓGRAFO EQUIPAMENTOS AUTOMOTIVOS LTDA		NOME DO POSTO PAC REI DOS TACÓGRAFO EQUIPAMENTOS AUTOMOTIVOS LTDA		Data Emitido em 24/01/2022 com validade até 07/01/2024	
CPF/CNPJ DO PROPRIETÁRIO 16979654000149		NOME DO PROPRIETÁRIO TRANSFREE LOCADORA LTDA			

Confira a autenticidade do documento no endereço eletrônico: <http://www.inmetro.rs.gov.br/cronotacografo>

PROCESSO: 234912
 DATA: / / FLS: 1542
 RUBRICA:

PROCESSO: 2134012

DATA: / / FLS: 1543

RUBRICA:

REPÚBLICA FEDERATIVA DO BRASIL
MINISTÉRIO DA EDUCAÇÃO E CULTURA
DEPARTAMENTO NACIONAL DE PRODUÇÃO E REGULAMENTAÇÃO DE TÍTULOS DE TERRELOS

VALIDA EM TODO
O TERRITÓRIO NACIONAL
2295527695

NOME CARLOS ANTONIO MARCHON		
NOME SOBRENOME (SEM TÍTULO) / 0046252311FFPR		
CPF 790.646.127-89	DATA NASCIMENTO 20/04/1963	
FILIAL CARLOS EDUARDO MARCHON MELERA OLVERNEY		
NR REGISTRO 000000000000	VALIDADEZ 28/01/2027	1ª DATA TÍTULO 14/10/1982

NOME CAR		
-------------	--	--

PROIBIDO FALSIFICAR
2295527695

LOCAL NOVA FRIBURGO, RJ		DATA EMISSÃO 07/02/2022
ASSINATURA DO EMISSOR <i>Adolpho Konder</i>		51087094863 81948005521
RIO DE JANEIRO		

PROCESSO: 2134512
DATA: 1/1/15 FLS: 2544
RUBRICA: _____

SEST SENAT - NOVA FRIBURGO

EMPRESA / ENTIDADE QUE MINISTROU O CURSO

CERTIFICADO DE CURSO ESPECIALIZADO ESCOLAR

CONTEÚDO
LEGISLAÇÃO DE TRÂNSITO 03 HORAS/AULA
PREVENÇÃO DEFENSIVA 05 HORAS/AULA
PREVENÇÃO DE PRIMEIROS SOCORROS, RESPEITO AO MEIO 03 HORAS/AULA
AMBIENTE E CONVÍVIO SOCIAL 05 HORAS/AULA
RELACIONAMENTO INTERPESSOAL



ASS ELETRÔNICA DETRAN: 6040RJ110217778

NOME: CARLOS ANTONIO MARCHON
Nº REGISTRO: 028902590367
VAL: 05/11/2025
HAB ESCOLA

TIPO: CA

Eduardo A. O. de Brito
SERENITE
NOVA FRIBURGO - RJ - DMID. B n°: 39

A ASSINATURA ELETRÔNICA CORRESPONDE AO LANÇAMENTO NO LIVRO ELETRÔNICO
E NO SISTEMA RENACH PARA A DEVIDA INCLUSÃO NA CNH. AO TÉRMINO DA VALIDADE,
O CURSO ENTRA EM PENDÊNCIA, AGUARDANDO SUA ATUALIZAÇÃO.

ASSINATURA DO DIRETOR DA ENTIDADE OU INSTITUIÇÃO

REGISTRO DE EMPREGADO

69

CARACTERÍSTICOS FÍSICOS

Cor _____
 Cabelo _____
 Barba _____
 Sigode _____
 Olhos _____
 Altura _____
 Peso _____
 Sinats _____



VISTO DA FISCALIZAÇÃO

PROCESSO: 2134012
 DATA: / / FLS: 1545
 RUBRICA:

Dona Antonia Marchan portador da C.T.P.S. nº 0047798 Série 028 - RJ C.T.P.S. (Rural) nº _____ Série _____
 C.P.F. nº 400.646.127-49 Título de Eleitor nº _____ da _____ zona, Cédula de Identidade R.G. nº 064629231 foi admitido em 01 de março de 2013 para exercer a função de Motociclista com o salário de R\$ 1.366,64
 (Um mil trezentos e sessenta e seis reais e sessenta e quatro centavos) por mês no seguinte horário de trabalho: das _____ às _____ horas, com _____ horas de intervalo para repouso e alimentação.
 Filiado ao Sindicato _____

SITUAÇÃO PERANTE O FUNDO DE GARANTIA DO TEMPO DE SERVIÇO

E optante? Sim <input type="checkbox"/> Não <input type="checkbox"/>	Data da opção / /	Data da retratação / /	Banco depositário
---	-----------------------	----------------------------	-----------------------

Nacionalidade <u>Brasileira</u> Filho de <u>Carlos Eduardo Marchan</u> e de <u>Nazira Quevedy</u> nascido em <u>Nova Sriburgo - RJ</u> a <u>20</u> de <u>abril</u> de <u>1963</u> Estado civil <u>Casado</u> Nome do cônjuge _____ Grau de instrução _____ Residência _____ Carl. Nac. Habilitação nº _____ Cert. Militar nº _____	QUANDO ESTRANGEIRO Carteira modelo 19 nº _____ Nº Registro Geral _____ Casado (a) c/ brasileira(o)? _____ Nome do cônjuge _____ Tem filhos brasileiros? _____ Quantos? _____ Data da chegada ao Brasil _____ de _____ de _____ Naturalizado _____ Decreto nº _____	PROGRAMA DE INTEGRAÇÃO SOCIAL (PIS) Cadastrado em <u>21.11.1984</u> sob nº <u>12200308576</u> dep. no Banco _____ endereço _____ Códigos { Banco _____ Agência _____ endereço da agência _____ Obs. _____
	Beneficiários: _____ _____ _____	

Nova Sriburgo, 01 de fevereiro de 2022

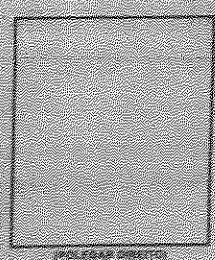
 ASSINATURA DO EMPREGADO





Governo do Estado do Rio de Janeiro
Vice-Governadoria do Estado
Departamento de Trânsito do Estado do Rio de Janeiro

PROCESSO: 20349/22
DATA: 02/03/2022 FLS: 1546
RUBRICA: [assinatura]

CERTIDÃO DE NADA CONSTA DE INFRAÇÃO DE TRÂNSITO, MULTA, PONTUAÇÃO,
SUSPENSÃO DO DIREITO DE DIRIGIR E CASSAÇÃO DA CNH

Nº: 2022.097119

CERTIFICAMOS que, em pesquisa nos registros eletrônicos armazenados no Sistema de Infrações de Trânsito do DETRAN-RJ, a partir de 20/08/1998, até a presente data, que contra:

CARLOS ANTONIO MARCHON, vinculado ao CPF: **79064612749**. Certidão emitida em **02/03/2022** às **16:56:39**

NADA CONSTA, no Sistema de Infrações de Trânsito do DETRAN-RJ.

Rio de Janeiro - RJ - 02/03/2022, às 16:56:39.



HUGO LEONAN AMARAL DA SILVA
COORDENADOR-GERAL DE JULGAMENTO
E CONTROLE DE INFRAÇÕES / CJC
DETRAN-RJ

Observações:

- A informação do Nº do CPF acima é responsabilidade do solicitante da Certidão, devendo a titularidade ser conferida pelo interessado e destinatário;
- A autenticidade desta Certidão poderá ser confirmada na página do DETRAN-RJ (<http://www.detrان.rj.gov.br>);
- A validade dessa certidão é de 24(vinte e quatro) horas, a contar da data da expedição.



PROCESSO: 2134972
DATA: / / FLS: 1543
RUBRICA:

PODER JUDICIÁRIO
JUSTIÇA FEDERAL

TRIBUNAL REGIONAL FEDERAL DA 2ª REGIÃO

CERTIDÃO DE DISTRIBUIÇÃO

AÇÕES E EXECUÇÕES
ORIGINÁRIAS CÍVEIS e CRIMINAIS

Nº da Certidão 2022.00293328

CERTIFICAMOS que, em pesquisa nos registros eletrônicos armazenados no Sistema de Acompanhamento e Informações Processuais, a partir de 30/03/1989, até a presente data, exclusivamente no Tribunal Regional Federal da 2ª Região, com sede no Rio de Janeiro e jurisdição nos Estados do Rio de Janeiro e do Espírito Santo, **que contra:**

CARLOS ANTONIO MARCHON, ou vinculado ao **CPF: 790.646.127-49**,

NADA CONSTA, no Tribunal Regional Federal da 2ª Região.

Observações:

- a) Certidão expedida gratuitamente pela Internet, com base na Resolução nº TRF2-RSP-2014/00033, de 30/12/2014;
- b) A informação do Nº do CPF/CNPJ acima é de responsabilidade do solicitante da Certidão, devendo a titularidade ser conferida pelo interessado e destinatário;
- c) A autenticidade desta Certidão poderá ser confirmada na página do Tribunal Regional Federal da 2ª Região (<http://www.trf2.jus.br>);
- d) A autenticidade poderá ser efetivada, no máximo, em até 90 (noventa) dias após a expedição.
- e) A pesquisa realizada com base no CPF informado abrange processos em que seu titular ou seu eventual espólio figure como parte.

Rio de Janeiro - RJ - 18/02/2022 , às 12:39.

Secretaria de Atividades Judiciárias

PROCESSO: 2034512

DATA: ___/___/___ FLS: 1540

RUBRICA: _____ *[assinatura]*

Atestado Psicológico

Atesto para os devidos fins que o colaborador **Carlos Antônio Marchon** foi avaliado nesta presente data e encontra-se em condições psicológicas favoráveis para desenvolver a função de *MOTORISTA PARA TRANSPORTE DE ALUNOS*.

Nova Friburgo, 24 de Fevereiro de 2022.

Lais dos Santos Christani
PSICOLOGA
CRP 05/53547

Lais dos Santos Christani

Psicóloga responsável: Lais dos Santos Christani

CRP: 05 / 53547

DETRAN - RJ

CERTIFICADO DE REGISTRO E LICENCIAMENTO DE VEÍCULO - DIGITAL

CÓDIGO RENAVALAM

00357117468

PLACA EXERCÍCIO

KON2H49 2021

ANO FABRICAÇÃO ANO MODELO

2011 2012

NÚMERO DO CRV

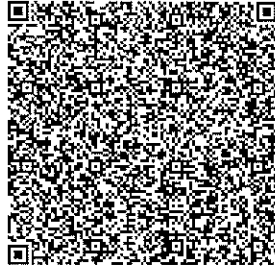

Valide este QRCode com app Vio

CÓDIGO DE SEGURANÇA DO CLA

CAT

89964682068

MARCA / MODELO / VERSÃO

VW/KOMBI

ESPÉCIE / TIPO

MISTO CAMIONETA

PLACA ANTERIOR / UF

CHASSI

KON2749/RJ

9BWMF07XXCP009647

COR PREDOMINANTE

COMBUSTÍVEL

BRANCA

ALCOOL/GASOLINA

OBSERVAÇÕES DO VEÍCULO

*BIN22721***2EIXOS*/09 PAS*VEIC
 MODIF*LC0008799544*****

MENSAGENS DENATRAN

CARTEIRA DIGITAL DE TRÂNSITO



DENATRAN PRODUTO SERPRO

Para sua comodidade, você pode acessar este documento diretamente pelo seu celular. Baixe o aplicativo Carteira Digital de Trânsito - CDT e tenha acesso ao licenciamento de seu veículo além de muitas outras funcionalidades.

Com a Carteira Digital de Trânsito - CDT você pode:

- Consultar suas infrações e pagar multas com desconto
- Acessar a versão digital da CNH (para CNHs emitidas após 05/2017)
- Acessar a versão digital deste Licenciamento (CRV Digital)
- Compartilhar o licenciamento com até 5 pessoas
- Indicar o principal condutor
- Receber avisos de recall



Baixe agora a Carteira Digital de Trânsito - CDT nas lojas Google Play ou App Store e tenha na palma de sua mão todos os documentos para você conduzir seu veículo com tranquilidade e segurança

PROCESSO: 21349/2021

CATEGORIA

ALUGUEL

DATA: ___/___/___ FLS: 2845

CAPACIDADE

1.0

RUBRICA:

POTÊNCIA/CILINDRADA

80CV/1390

PESO BRUTO TOTAL

2.3

MOTOR

BTJ773544

CMT

2.3

EIXOS

2

LOTAÇÃO

09P

CARROCERIA

TRANSPORTE DE ESCOLARES

NOME

TRANSFREE LOCADORA LTDA

CPF / CNPJ

16.979.654/0001-49

LOCAL

NOVA FRIBURGO RJ

DATA

22/07/2021

ASSINADO DIGITALMENTE PELO DETRAN

DADOS DO SEGURO DPVAT

CAT. TARIF

*

DATA DE QUITAÇÃO

*

PAGAMENTO

COTA ÚNICA PARCELADO

REPASSE OBRIGATÓRIO AO FUNDO NACIONAL DE SAÚDE (R\$)

*

CUSTO DO BILHETE (R\$)

*

CUSTO EFETIVO DO SEGURO (R\$)

*

REPASSE OBRIGATÓRIO AO DEPARTAMENTO NACIONAL DE TRÂNSITO (R\$)

*

VALOR DO IOF (R\$)

*

VALOR TOTAL A SER PAGO PELO SEGURADO (R\$)

*

INFORMAÇÕES DO SEGURO DPVAT

ESSOR SEGUROS S.A. CÓD. SEGURADO 01490 CNPJ: 14.525.684/0001-50 RAMO: 0628 - Resp. Civil Transp. Rod. Passags. Municipal/Intermunicipal
Nº DA PROPOSTA: 337620 APÓLICE: 1002806207294 ENDOSSO: 0 - Apólice SUCURSAL: 1 - Rio de Janeiro ITENS: 48

VIGÊNCIA DO SEGURO: DAS 24H DE 07/02/2022 ÀS 24H DE 07/02/2023

SEGURADO - Nome: TRANSFREE LOCADORA LTDA

Endereço: R FERNANDO BIZZOTO Nº: 32 Complemento:

Bairro: centro Cidade: Nova Friburgo UF: RJ CEP: 28613040

Tipo de Pessoa: Jurídica CPF/CNPJ: 16.979.654/0001-49

ESTIPULANTE - Nome: TRANSFREE LOCADORA LTDA CPF/CNPJ: 16.979.654/0001-49

VEÍCULO SEGURADO - Nº 32 Tipo de veículo: Kombi Marca: VOLKSWAGEN Modelo: KOMBI

Prefixo: Ano Fabricação: 2011 Ano Modelo: 2012 Placa: KON2H49 Chassis: 9BWMF07XXCP009647 Renavam:

Nº Passageiros: 9 Nº Tripulantes: 1 Utilização do Veículo: Serviço de Transporte Escolar

COBERTURAS CONTRATADAS E LIMITES MÁXIMOS INDENIZÁVEIS POR VEÍCULO (EM R\$)

Cobertura	Processo Susep	Limite Máximo Indenização	Franquias	Prêmio Líquido
Danos Corporais e/ou Materiais Causados a Passageiros	15414.901413/2013-41	600.000,00		416,64
Danos Materiais Causados a Terceiros não Transportados	15414.901413/2013-41	150.000,00		552,26
Danos Corporais Causados a Terceiros não Transportados	15414.901413/2013-41	150.000,00		212,10
Danos Morais Causados a Passageiros e a Terceiros Não Transp- LMG único	15414.901413/2013-41	Não Contratada		
Danos Estéticos Causados a Passageiros	15414.901413/2013-41	Não Contratada		
Danos Estéticos Causados a Terceiros não Transportados	15414.901413/2013-41	Não Contratada		
Acidentes Pessoais a Passageiros - Morte Acidental	15414.900673/2013-08 P/Passageiro	50.000,00		8,45
Acidentes Pessoais a Passageiros - Invalidez Permanente por Acidente	15414.900673/2013-08 P/Passageiro	50.000,00		5,60
Acidentes Pessoais a Tripulantes - Morte Acidental	15414.900673/2013-08 P/Tripulante	50.000,00		12,38
Acidentes Pessoais a Tripulantes - Invalidez Permanente por Acidente	15414.900673/2013-08 P/Tripulante	50.000,00		3,75
Acidentes Pessoais a Tripulantes - Despesas Médicas Hospitalares	15414.900673/2013-08 P/Tripulante	20.000,00		49,98
Recomposição de Registros e Documentos de Passageiros	15414.901413/2013-41 P/Passageiro	250,00		0,00
Defesa Civil	15414.901413/2013-41	Não Contratada		

As coberturas de Danos Materiais, Corporais, Morais e Estéticos não se confundem ou se comunicam. Verifique os conceitos distintos de cada uma no glossário das Condições Gerais.

SERVIÇOS CONTRATADOS

Valor do Serviço:

Valor do Serviço:

PRÊMIO DAS COBERTURAS E SERVIÇOS CONTRATADOS, TOTAIS DA APÓLICE (EM R\$) Prêmio Líquido: 60.540,20

Adicional de Fracionamento: 0,00 I.O.F.: 4.198,21 Valor dos Serviços: 0,00 Total a Pagar: 64.738,41

PARCELAMENTO (EM R\$)

Parcela	Vencimento	Valor	Meio de pag.	Parcela	Vencimento	Valor	Meio de pag.
1	17/02/2022	5.395,39	Ficha de Compensação	7	17/08/2022	5.394,82	Ficha de Compensação
2	17/03/2022	5.394,82	Ficha de Compensação	8	19/09/2022	5.394,82	Ficha de Compensação
3	18/04/2022	5.394,82	Ficha de Compensação	9	17/10/2022	5.394,82	Ficha de Compensação
4	17/05/2022	5.394,82	Ficha de Compensação	10	17/11/2022	5.394,82	Ficha de Compensação
5	17/06/2022	5.394,82	Ficha de Compensação	11	19/12/2022	5.394,82	Ficha de Compensação
6	18/07/2022	5.394,82	Ficha de Compensação	12	17/01/2023	5.394,82	Ficha de Compensação

CORRETOR

VALE SUL CONSULTORIA ADM E
CORRETAGEM DE SEGUROS
LTDA

Cód. Susep: 202012446

OBSERVAÇÕES MODALIDADE: FATURAMENTO MENSAL

Leia atentamente as Condições Gerais, principalmente as exclusões. Confira os dados constantes nesta apólice e, em caso de divergências, procure imediatamente seu corretor. Quaisquer modificações ao presente seguro deverão ser feitas, através de seu Corretor, à Seguradora de forma expressa e só serão válidas após anuência desta. A Essor Seguros S.A., baseando-se nas declarações constantes da proposta e do questionário devidamente preenchido pelo segurado, que servindo de base à emissão da presente apólice ficam fazendo parte integrante desta, obriga-se a indenizar, mediante o recebimento do prêmio dentro do prazo, as coberturas contratadas nesta apólice de seguro sujeitas à aplicação de franquias de cada reclamação indenizável e até o limite máximo de indenização, conforme registrado nesta, nos termos e sob as Condições Gerais, que fazem parte integrante desta Apólice. Este seguro é por prazo determinado tendo a seguradora a faculdade de não renovar a apólice na data de vencimento, sem devolução dos prêmios pagos nos termos da apólice. As Condições Gerais deste Seguro estão disponíveis no SITE DA SEGURADORA. A aceitação do seguro estará sujeita à análise do risco. O registro deste plano na SUSEP não implica, por parte da autarquia, incentivo ou recomendação a sua comercialização. O segurado poderá consultar a situação cadastral de seu corretor de seguros no site www.susep.gov.br, por meio do número de seu registro na SUSEP, nome completo, CNPJ ou CPF. As condições contratuais/regulamento deste produto protocolizadas pela sociedade junto à Susep, poderão ser consultadas no endereço eletrônico www.susep.gov.br, de acordo com o número de processo constante da apólice/proposta. SUSEP - Superintendência de Seguros Privados - Autarquia Federal responsável pela fiscalização, normatização e controle dos mercados de seguro, previdência complementar aberta, capitalização, resseguro e corretagem de seguros. Atendimento gratuito SUSEP 0800 021 8484. Plataforma oficial para registro de reclamação dos consumidores dos mercados supervisionados: www.consumidor.gov.br. SAC 0800 521 1007.

Local: Rio de Janeiro

Data: 09/02/2022



Livonius
seguros desde 1858

Fábio H. Pinho - Diretor Executivo



MINISTÉRIO DA ECONOMIA
INSTITUTO NACIONAL DE METROLOGIA, QUALIDADE E TECNOLOGIA - INMETRO

CERTIFICADO: 0008318020					Executor 294		
Instrumento CRONOTACÓGRAFO		Marca SIEMENS VDO AUTOMOTIVE LTDA			Modelo 1390.105.090.011.001	Número de Série 60020845	
Veículo VOLKSWAGEN, MODELO: KOMBI ESCOLAR		Ano 2011	Pneu 185	Aro 14	RENAVAM 00357117468	CHASSI 9BWMF07XXCP009647	Placa KON2749
Dados Complementares Marcas de Selagem: J78599222, F87498031, F87498085, F87498135 Constante K: 7000 Redutor: - Este certificado é válido até a data informada somente se mantidas as características aqui autodeclaradas.					Código do Serviço 237		
					Número do Documento de Arrecadação (GRU de Ensaio) 294104116003023011		
					Número do Protocolo 518020160534685402		
NOME DO POSTO DE SELAGEM REI DOS TACÓGRAFO EQUIPAMENTOS AUTOMOTIVOS LTDA		NOME DO POSTO PAC REI DOS TACÓGRAFO EQUIPAMENTOS AUTOMOTIVOS LTDA			Data Emitido em 24/01/2022 com validade até 06/01/2024		
CPF/CNPJ DO PROPRIETÁRIO 056651485000105		NOME DO PROPRIETÁRIO CAMINHOS D'F E A DE VEICULOS LTDA					

Confira a autenticidade do documento no endereço eletrônico: <http://www.inmetro.rs.gov.br/cronotacografo>

PROCESSO: 2134571
DATA: ___/___/___ FLS: 1551
RUBRICA: _____

PROCESSO: 20349/14
DATA: / / FLS: 1552
RUBRICA: A

REPUBLICA FEDERATIVA DO BRASIL
MINISTERIO DA JUSTIÇA
DEPARTAMENTO NACIONAL DE IDENTIFICACAO
SERVICIO NACIONAL DE IDENTIFICACAO

ADENAR COSTA DE OLIVEIRA

1020421927

VALIDAR TODOS
O TERRETORIO NACIONAL

1020421927

CPF: 04822911273-9

CPF: 501.039.467-72 DATA NASCIM: 24/03/1958

CLAUDEANO FERNANDES DE OLIVEIRA
LEADER DA CONCRICAO
COSTA OLIVEIRA

CPF: [REDACTED] CPF ME: [REDACTED]

Nº REGISTRO: 02337644025 DATA DE EMISSAO: 04/01/2023 VALIDACAO: 14/11/1927

INSTRUMENTOS
EAB
CESE
CEPC

Adenar Costa de Oliveira
Assinatura do Portador

LOCAL: CANTAGALO, RJ DATA DE EMISSAO: 07/03/2018

ASSINATURA DO EMISSOR: 28680714667 RJ358382764

RIO DE JANEIRO

PROIBIDO PLASTIFICAR

1020421927

PROCESSO: 234912
DATA: ___/___/___ FLS: 1553
RUBRICA: _____

CERTIFICADO DE CURSO ESPECIALIZADO ESCOLAR

NOME: ADEMAR COSTA DE OLIVEIRA

Nº REGISTRO: 00327644025

VAL: 28/08/2026

TIPO: CA

HAB ESCOLA:

RONY MARTINS DE SOUZA
GERENTE
UNIDADE NOVA FRIBURGO/RJ



ASSINATURA DO DIRETOR DA ENTIDADE OU INSTITUIÇÃO

SEST SENAT - NOVA FRIBURGO

EMPRESA / ENTIDADE QUE MINISTROU O CURSO

CONTEÚDO

LEGISLAÇÃO DE TRÂNSITO	03 HORAS/AULA
DIREÇÃO DEFENSIVA	05 HORAS/AULA
NOÇÕES DE PRIMEIROS SOCORROS, RESPEITO AO MEIO AMBIENTE E CONVÍVIO SOCIAL	03 HORAS/AULA
RELACIONAMENTO INTERPESSOAL	05 HORAS/AULA



ASS ELETRÔNICA DETRAN: 6040RJ746681875

A ASSINATURA ELETRÔNICA CORRESPONDE AO LANÇAMENTO NO LIVRO ELETRÔNICO E NO SISTEMA RENACH PARA A DEVIDA INCLUSÃO NA CNH. AO TÉRMINO DA VALIDADE, O CURSO ENTRA EM PENDÊNCIA AGUARDANDO SUA ATUALIZAÇÃO.

CARACTERÍSTICOS FÍSICOS

VISTO DA FISCALIZAÇÃO

Cor
 Cabelo
 Barba
 Bigode
 Olhos
 Altura
 Peso
 Sinais



PROCESSO: 234513
 DATA: 1/1/1984
 RUBRICA: 1

Ademar Costa de Oliveira, portador da C.T.P.S. nº 0098060 Série 095 - RJ; C.T.P.S. (Rural) nº Série
 C.P.F. nº 501.039.467-72; Titulo de Eleitor nº da zona; Cédula de Identidade R.G. nº 0452.91127 foi admitido em 22 de setembro de 2021 para exercer a função de Motorista com o salário de R\$ 1.615,20 (um mil seiscentos e quinze reais e vinte centavos) por mes no seguinte horário de trabalho: das às horas, com horas de intervalo para repouso e alimentação.
 Filiado ao Sindicato

SITUAÇÃO PERANTE O FUNDO DE GARANTIA DO TEMPO DE SERVIÇO

É optante?	Data da opção	Data da retratação	Banco depositário
Sim <input type="checkbox"/> Não <input type="checkbox"/>

Nacionalidade <u>Brasileira</u>	QUANDO ESTRANGEIRO	PROGRAMA DE INTEGRAÇÃO SOCIAL (PIS)
	Filho de <u>Claudiana Sumardes de Oliveira</u> e de <u>Isabel da Conceição Costa Oliveira</u> nascido em <u>Sumidreira - RJ</u> a <u>24</u> de <u>março</u> de <u>1958</u> . Estado civil Nome do cônjuge Grau de instrução Residência Cart. Nac. Habilitação nº Cert. Militar nº { Série Categ.	Carteira modelo 19 nº Nº Registro Geral Casado (a) <u>cl</u> brasileira(o)? Nome do cônjuge Tem filhos brasileiros? Quantos? Data da chegada ao Brasil: de de Naturalizado Decreto nº

Beneficiários:

Maria Sumardes, 22 de setembro de 2021
Ademar Costa de Oliveira



Governo do Estado do Rio de Janeiro
Vice-Governadoria do Estado
Departamento de Trânsito do Estado do Rio de Janeiro

PROCESSO: 2134912-

DATA: ___/___/___ FLS: 1555

RUBRICA: _____

CERTIDÃO DE NADA CONSTA DE INFRAÇÃO DE TRÂNSITO, MULTA, PONTUAÇÃO,
SUSPENSÃO DO DIREITO DE DIRIGIR E CASSAÇÃO DA CNH

Nº: 2022.097117

CERTIFICAMOS que, em pesquisa nos registros eletrônicos armazenados no Sistema de Infrações de Trânsito do DETRAN-RJ, a partir de 20/08/1998, até a presente data, que contra:

ADEMAR COSTA DE OLIVEIRA, vinculado ao CPF: 50103946772. Certidão emitida em 02/03/2022 às 16:55:43

NADA CONSTA, no Sistema de Infrações de Trânsito do DETRAN-RJ.

Rio de Janeiro - RJ - 02/03/2022, às 16:55:43.



HUGO LEONAN AMARAL DA SILVA
COORDENADOR-GERAL DE JULGAMENTO
E CONTROLE DE INFRAÇÕES / CJC
DETRAN-RJ

Observações:

- A informação do Nº do CPF acima é responsabilidade do solicitante da Certidão, devendo a titularidade ser conferida pelo interessado e destinatário;
- A autenticidade desta Certidão poderá ser confirmada na página do DETRAN-RJ (<http://www.detran.rj.gov.br>);
- A validade dessa certidão é de 24(vinte e quatro) horas, a contar da data da expedição.



PROCESSO: 234572
DATA: ___/___/___ FLS: 1556
RUBRICA: _____

**PODER JUDICIÁRIO
JUSTIÇA FEDERAL**

TRIBUNAL REGIONAL FEDERAL DA 2ª REGIÃO

CERTIDÃO DE DISTRIBUIÇÃO

**AÇÕES E EXECUÇÕES
ORIGINÁRIAS CÍVEIS e CRIMINAIS**

Nº da Certidão 2022.00056255

CERTIFICAMOS que, em pesquisa nos registros eletrônicos armazenados no Sistema de Acompanhamento e Informações Processuais, a partir de 30/03/1989, até a presente data, exclusivamente no Tribunal Regional Federal da 2ª Região, com sede no Rio de Janeiro e jurisdição nos Estados do Rio de Janeiro e do Espírito Santo, **que contra:**

ADEMAR COSTA DE OLIVEIRA, ou vinculado ao **CPF: 501.039.467-72**,

NADA CONSTA, no Tribunal Regional Federal da 2ª Região.

Observações:

- a) Certidão expedida gratuitamente pela Internet, com base na Resolução nº TRF2-RSP-2014/00033, de 30/12/2014;
- b) A informação do Nº do CPF/CNPJ acima é de responsabilidade do solicitante da Certidão, devendo a titularidade ser conferida pelo interessado e destinatário;
- c) A autenticidade desta Certidão poderá ser confirmada na página do Tribunal Regional Federal da 2ª Região (<http://www.trf2.jus.br>);
- d) A autenticidade poderá ser efetivada, no máximo, em até 90 (noventa) dias após a expedição.
- e) A pesquisa realizada com base no CPF informado abrange processos em que seu titular ou seu eventual espólio figure como parte.

Rio de Janeiro - RJ - 12/01/2022 , às 09:42.

Secretaria de Atividades Judiciárias

DETRAN - RJ

CERTIFICADO DE REGISTRO E LICENCIAMENTO DE VEÍCULO - DIGITAL

CÓDIGO RENAVAM

00598083057

PLACA EXERCÍCIO

LRA8C99 2021

ANO FABRICAÇÃO ANO MODELO

2013 2014

NÚMERO DO CRV

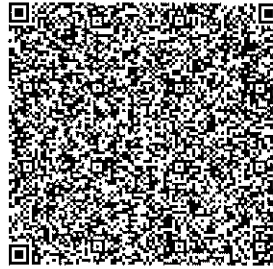

Valide este QRCode com app Vio

CÓDIGO DE SEGURANÇA DO CLA

94545726122

CAT

MARCA / MODELO / VERSÃO

VW/KOMBI

ESPÉCIE / TIPO

MISTO CAMIONETA

PLACA ANTERIOR / UF

LRA8299/RJ

CHASSI

9BWMF07X2EP019849

COR PREDOMINANTE

BRANCA

COMBUSTÍVEL

ALCOOL/GASOLINA

OBSERVAÇÕES DO VEÍCULO

*BIN22721***2EIXOS*/09 PAS*VEIC
 MODIF*LC0067587445*****

MENSAGENS DENATRAN

CARTEIRA DIGITAL DE TRANSITO



Para sua comodidade, você pode acessar este documento diretamente pelo seu celular. Baixe o aplicativo Carteira Digital de Trânsito - CDT e tenha acesso ao licenciamento de seu veículo além de muitas outras funcionalidades.

Com a Carteira Digital de Trânsito - CDT você pode:

- Consultar suas infrações e pagar multas com desconto
- Acessar a versão digital da CNH (para CNHs emitidas após 09/2017)
- Acessar a versão digital deste Licenciamento (CDT Digital)
- Compartilhar o Licenciamento com até 5 pessoas
- Indicar o principal condutor
- Receber avisos de recall



Baixe agora a Carteira Digital de Trânsito - CDT nas lojas Google Play ou App Store e tenha na palma de sua mão todos os documentos para você conduzir seu veículo com tranquilidade e segurança!

CATEGORIA

ALUGUEL

PROCESSO: 234012

CAPACIDADE

1.0

DATA: ___/___/___ FLS: 1538

POTÊNCIA/CILINDRADA

80CV/1390

RUBRICA: 2

PESO BRUTO TOTAL

2.3

MOTOR

BTJ835009

CMT

2.3

EIXOS

2

LOTÇÃO

09P

CARROCERIA

TRANSPORTE DE ESCOLARES

NOME

TRANSFREE LOCADORA LTDA

CPF / CNPJ

16.979.654/0001-49

LOCAL

NOVA FRIBURGO RJ

DATA

22/07/2021

ASSINADO DIGITALMENTE PELO DETRAN

DADOS DO SEGURO DPVAT

CAT. TARIF

*

DATA DE QUITAÇÃO

*

PAGAMENTO

COTA ÚNICA PARCELADO

REPASSE OBRIGATÓRIO AO FUNDO NACIONAL DE SAÚDE (R\$)

*

CUSTO DO BILHETE (R\$)

*

CUSTO EFETIVO DO SEGURO (R\$)

*

REPASSE OBRIGATÓRIO AO DEPARTAMENTO NACIONAL DE TRANSITO (R\$)

*

VALOR DO IOF (R\$)

*

VALOR TOTAL A SER PAGO PELO SEGURADO (R\$)

*

INFORMAÇÕES DO SEGURO DPVAT

PROCESSO: 2034512

DATA: 1/1/1555 FLS: 1555

ESSOR SEGUROS S.A. CÓD. SEGURADO 01490 CNPJ: 14.525.684/0001-50 RAMO: 0628 - Resp. Civil Transp. Rod. Passaq. Municipal/Intermunicipal
 Nº DA PROPOSTA: 337620 APÓLICE: 1002806207294 ENDOSSO: 0 - Apólice RUBRICA: 1 - Rio de Janeiro ITENS: 48

VIGÊNCIA DO SEGURO: DAS 24H DE 07/02/2022 ÀS 24H DE 07/02/2023

SEGURADO - Nome: TRANSFREE LOCADORA LTDA

Endereço: R FERNANDO BIZZOTO Nº: 32 Complemento: _____

Bairro: centro Cidade: Nova Friburgo UF: RJ CEP: 28613040

Tipo de Pessoa: Jurídica CPF/CNPJ: 16.979.654/0001-49

ESTIPULANTE - Nome: TRANSFREE LOCADORA LTDA CPF/CNPJ: 16.979.654/0001-49

VEÍCULO SEGURADO - Nº 22 Tipo de veículo: Kombi Marca: VOLKSWAGEN Modelo: KOMBI

Prefixo: _____ Ano Fabricação: 2013 Ano Modelo: 2014 Placa: LRA8C99 Chassis: 9BWMF07X2EP019849 Renavam: _____

Nº Passageiros: 9 Nº Tripulantes: 1 Utilização do Veículo: Serviço de Transporte Escolar

COBERTURAS CONTRATADAS E LIMITES MÁXIMOS INDENIZÁVEIS POR VEÍCULO (EM R\$)

Cobertura	Processo Susep	Limite Máximo Indenização	Franquias	Prêmio Líquido
Danos Corporais e/ou Materiais Causados a Passageiros	15414.901413/2013-41	600.000,00		416,64
Danos Materiais Causados a Terceiros não Transportados	15414.901413/2013-41	150.000,00		552,26
Danos Corporais Causados a Terceiros não Transportados	15414.901413/2013-41	150.000,00		212,10
Danos Morais Causados a Passageiros e a Terceiros Não Transp- LMG único	15414.901413/2013-41	Não Contratada		
Danos Estéticos Causados a Passageiros	15414.901413/2013-41	Não Contratada		
Danos Estéticos Causados a Terceiros não Transportados	15414.901413/2013-41	Não Contratada		
Acidentes Pessoais a Passageiros - Morte Acidental	15414.900673/2013-08 P/Passageiro	50.000,00		8,45
Acidentes Pessoais a Passageiros - Invalidez Permanente por Acidente	15414.900673/2013-08 P/Passageiro	50.000,00		5,60
Acidentes Pessoais a Tripulantes - Morte Acidental	15414.900673/2013-08 P/Tripulante	50.000,00		12,38
Acidentes Pessoais a Tripulantes - Invalidez Permanente por Acidente	15414.900673/2013-08 P/Tripulante	50.000,00		3,75
Acidentes Pessoais a Tripulantes - Despesas Médicas Hospitalares	15414.900673/2013-08 P/Tripulante	20.000,00		49,98
Recomposição de Registros e Documentos de Passageiros	15414.901413/2013-41 P/Passageiro	250,00		0,00
Defesa Civil	15414.901413/2013-41	Não Contratada		

As coberturas de Danos Materiais, Corporais, Morais e Estéticos não se confundem ou se comunicam. Verifique os conceitos distintos de cada uma no glossário das Condições Gerais.

SERVIÇOS CONTRATADOS

Valor do Serviço:
Valor do Serviço:

PRÊMIO DAS COBERTURAS E SERVIÇOS CONTRATADOS, TOTAIS DA APÓLICE (EM R\$) Prêmio Líquido: 60.540,20

Adicional de Fracionamento: 0,00 I.O.F.: 4.198,21 Valor dos Serviços: 0,00 Total a Pagar: 64.738,41

PARCELAMENTO (EM R\$)

Parcela	Vencimento	Valor	Meio de pag.	Parcela	Vencimento	Valor	Meio de pag.
1	17/02/2022	5.395,39	Ficha de Compensação	7	17/08/2022	5.394,82	Ficha de Compensação
2	17/03/2022	5.394,82	Ficha de Compensação	8	19/09/2022	5.394,82	Ficha de Compensação
3	18/04/2022	5.394,82	Ficha de Compensação	9	17/10/2022	5.394,82	Ficha de Compensação
4	17/05/2022	5.394,82	Ficha de Compensação	10	17/11/2022	5.394,82	Ficha de Compensação
5	17/06/2022	5.394,82	Ficha de Compensação	11	19/12/2022	5.394,82	Ficha de Compensação
6	18/07/2022	5.394,82	Ficha de Compensação	12	17/01/2023	5.394,82	Ficha de Compensação

CORRETOR

VALE SUL CONSULTORIA ADM E
CORRETAGEM DE SEGUROS
LTDA
Cód. Susep: 202012446

OBSERVAÇÕES MODALIDADE: FATURAMENTO MENSAL

Leia atentamente as Condições Gerais, principalmente as exclusões. Confira os dados constantes nesta apólice e, em caso de divergências, procure imediatamente seu corretor. Quaisquer modificações ao presente seguro deverão ser feitas, através de seu Corretor, à Seguradora de forma expressa e só serão válidas após anuência desta. A Essor Seguros S.A., baseando-se nas declarações constantes da proposta e do questionário devidamente preenchido pelo segurado, que servindo de base à emissão da presente apólice ficam fazendo parte integrante desta, obriga-se a indenizar, mediante o recebimento do prêmio dentro do prazo, as coberturas contratadas nesta apólice de seguro sujeitas à aplicação de franquias de cada reclamação indenizável e até o limite máximo de indenização, conforme registrado nesta, nos termos e sob as Condições Gerais, que fazem parte integrante desta Apólice. Este seguro é por prazo determinado tendo a seguradora à faculdade de não renovar a apólice na data de vencimento, sem devolução dos prêmios pagos nos termos da apólice. As Condições Gerais deste Seguro estão disponíveis no SITE DA SEGURADORA. A aceitação do seguro estará sujeita à análise do risco. O registro deste plano na SUSEP não implica, por parte da autarquia, incentivo ou recomendação a sua comercialização. O segurado poderá consultar a situação cadastral de seu corretor de seguros no site www.susep.gov.br, por meio do número de seu registro na SUSEP, nome completo, CNPJ ou CPF. As condições contratuais/regulamento deste produto protocolizadas pela sociedade junto à Susep, poderão ser consultadas no endereço eletrônico www.susep.gov.br, de acordo com o número de processo constante da apólice/proposta. SUSEP - Superintendência de Seguros Privados - Autarquia Federal responsável pela fiscalização, normatização e controle dos mercados de seguro, previdência complementar aberta, capitalização, resseguro e corretagem de seguros. Atendimento gratuito SUSEP 0800 021 8484. Plataforma oficial para registro de reclamação dos consumidores dos mercados supervisionados: www.consumidor.gov.br, SAC 0800 521 1007.

Local: Rio de Janeiro Data: 09/02/2022



Fábio H. Pinho - Diretor Executivo



MINISTÉRIO DA ECONOMIA
INSTITUTO NACIONAL DE METROLOGIA, QUALIDADE E TECNOLOGIA - INMETRO

CERTIFICADO: 0008087371					Executor 294			
Instrumento CRONOTACÓGRAFO			Marca CONTINENTAL		Modelo 1390.203.290.011.001	Número de Série 07455516		
Veículo VOLKSWAGEN, MODELO: KOMBI ESCOLAR			Ano 2013	Pneu 185	Aro 14	RENAVAM 00598083057	CHASSI 9BWMF07X2EP019849	Placa LRA8C99
Dados Complementares Marcas de Selagem: J73311383, F81359391, F81359400, F81359413 Constante K: 7000 Redutor: - Este certificado é válido até a data informada somente se mantidas as características aqui autodeclaradas.					Código do Serviço 237			
					Número do Documento de Arrecadação (GRU de Ensaio) 294104116002916462			
					Número do Protocolo 518020160533970090			
NOME DO POSTO DE SELAGEM REI DOS TACÓGRAFO EQUIPAMENTOS AUTOMOTIVOS LTDA			NOME DO POSTO PAC REI DOS TACÓGRAFO EQUIPAMENTOS AUTOMOTIVOS LTDA			Data Emitido em 20/10/2021 com validade até 01/10/2023		
CPF/CNPJ DO PROPRIETÁRIO 16979654000149			NOME DO PROPRIETÁRIO TRANSFREE LOCADORA LTDA					

Confira a autenticidade do documento no endereço eletrônico: <http://www.inmetro.rs.gov.br/cronotacografo>

PROCESSO: 2134912
DATA: ___/___/___ FLS: 150
RUBRICA: _____

PROCESSO: 2134972
DATA: ___/___/___ FLS: 1861
RUBRICA: 19

REPUBLICA FEDERAL DO BRASIL
MINISTÉRIO DA TRANSPORTES
DEPARTAMENTO NACIONAL DE TRÁNSITO
CARTEIRA NACIONAL DE HABILITAÇÃO

VALIDA EM TODO O TERRITÓRIO NACIONAL
1737637294

NOME: WALLACE SCHUENCK DE FREITAS

DOC. IDENTIDADE / ORIG. EMISSOR / UF: 224325621DETRANRJ

CPF: 141.332.687-09 DATA NASCIMENTO: 28/11/1989

FILIAÇÃO: VANDEICOCK FARIAS DE FREITAS
ELIZETE SCHUENCK DA SILVA

PERMISSÃO: ACC CAT. HAB: ED

RF REGISTRO: 05391391517 VALIDADE: 11/12/2023 TP HABILITAÇÃO: 29/12/2011

RESERVAÇÕES:
EAR
CETE

VALIDA
PROCEIDO PLASTIFICAR
1737637294

Assinatura do Portador: *Wallace Schuenck de Freitas*

LOCAL: TERESOPOLIS, RJ DATA EMISSÃO: 13/12/2018

Assinatura do Emissor: *Procurador* 38187144554
RJ291866670

RIO DE JANEIRO

REGISTRO DE EMPREGADO

CARACTERÍSTICAS FÍSICAS

VISTO DE FISCALIZAÇÃO

Cor
Cabelo
Barba
Bigode
Olhos
Altura
Peso
Sinais

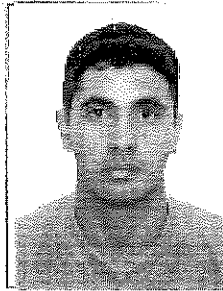

PROCESSO: 234912
DATA: / / FLS: 1563
RUBRICA:

Wallace Schirack de Freitas, portador da C.T.P.S. nº 000994426, Série 00160-R5; C.T.P.S. (Rural) nº Série
C.P.F. nº 144332657-09; Título de Eleitor nº e Zona: Cód. do Id. e
Urb. R.G. nº 224525821, foi admitido em 03 de agosto de 2015 para exercer
a função de Motorista com o salário de R\$ 1.063,00
Uma vez à semana e três vezes
por seis no seguinte horário de trabalho: das às horas, com
intervalo para repouso e alimentação.
Filiado ao Sindicato

SITUAÇÃO PERANTE O FUNDO DE GARANTIA DO TEMPO DE SERVIÇO

E optante?	Data da opção	Data da retratação	Banco depositário
Sim <input checked="" type="checkbox"/> Não <input type="checkbox"/>	<u>03/08/15</u>	<u> </u>	<u>PEF</u>

Nacionalidade	QUANDO ESTRANGEIRO	PROGRAMA DE INTEGRAÇÃO SOCIAL (PIS)
	<u>Brasileira</u>	Cadastro emulo do 10 nº Nº Registro Civil Casado (a) ou separado(a)? Nome do cônjuge Tem filhos brasileiros? Quantos? Data da aquisição do Brasil: de de Naturalizado Decreto nº Série Categ.
Filho de <u>Landivalde Senra</u> <u>de Freitas</u>		
o de <u>Stefy Schirack de</u> <u>Silva</u>		
nascido em <u>Novo Hamburgo-RS</u>		
a <u>28</u> de <u>março</u> de <u>1984</u>		
Estado civil		
Nome do cônjuge		
Grau de instrução		
Residência		
Car. Nuc. Habilitação nº		
Cart. M-1 nº		

Beneficiários: Lucilene Schirack de Freitas (26/12/2012), Bianca Schirack de
Freitas (07/11/2015)

N. Freitas, 21 de dezembro de 2018.
Wallace Schirack de Freitas



Governo do Estado do Rio de Janeiro
Vice-Governadoria do Estado
Departamento de Trânsito do Estado do Rio de Janeiro

PROCESSO: 234912
DATA: / / FLS: 1564
RUBRICA:

CERTIDÃO DE NADA CONSTA DE INFRAÇÃO DE TRÂNSITO, MULTA, PONTUAÇÃO,
SUSPENSÃO DO DIREITO DE DIRIGIR E CASSAÇÃO DA CNH

Nº: 2022.097112

CERTIFICAMOS que, em pesquisa nos registros eletrônicos armazenados no Sistema de Infrações de Trânsito do DETRAN-RJ, a partir de 20/08/1998, até a presente data, que contra:

WALLACE SCHUENCK DE FREITAS, vinculado ao CPF: **14133268709**. Certidão emitida em **02/03/2022** às **16:53:28**

TODAS AS INFRAÇÕES					
Todas as Infrações	Qtd de Autos	Autuação	Penalidade	Transitado em Julgado	Pontos
Todas as Infrações - 5 anos	1	1	0	0	0
Todas as Infrações Pontuáveis - 12 meses	0	0	0	0	0
Todas as Infrações Mandatórias - 12 meses	0	0	0	0	0

O resultado da consulta acima refere-se a todas as infrações em autuação, penalidades. As penalidades de multas transitadas em julgado são aquelas que os respectivos pontos já estão sendo computados no prontuário de habilitação. Neste caso, para saber o total de pontos, utilize a opção acima: CONSULTA PONTUAÇÃO.

CONDUTOR NÃO POSSUI PROCESSO DE SUSPENSÃO DO DIREITO DE DIRIGIR

Rio de Janeiro - RJ - 02/03/2022, às 16:53:28.



HUGO LEONAN AMARAL DA SILVA
COORDENADOR-GERAL DE JULGAMENTO
E CONTROLE DE INFRAÇÕES / CJC
DETRAN-RJ

Observações:

- A informação do Nº do CPF acima é responsabilidade do solicitante da Certidão, devendo a titularidade ser conferida pelo interessado e destinatário;
- A autenticidade desta Certidão poderá ser confirmada na página do DETRAN-RJ (<http://www.detrان.rj.gov.br>);
- A validade dessa certidão é de 24 (vinte e quatro) horas, a contar da data da expedição.



PROCESSO: 2134912
DATA: ___/___/___ FLS: 1865
RUBRICA: _____

PODER JUDICIÁRIO
JUSTIÇA FEDERAL

TRIBUNAL REGIONAL FEDERAL DA 2ª REGIÃO

CERTIDÃO DE DISTRIBUIÇÃO

AÇÕES E EXECUÇÕES
ORIGINÁRIAS CÍVEIS e CRIMINAIS

Nº da Certidão 2022.00056201

CERTIFICAMOS que, em pesquisa nos registros eletrônicos armazenados no Sistema de Acompanhamento e Informações Processuais, a partir de 30/03/1989, até a presente data, exclusivamente no Tribunal Regional Federal da 2ª Região, com sede no Rio de Janeiro e jurisdição nos Estados do Rio de Janeiro e do Espírito Santo, **que contra:**

WALLACE SCHUENCK DE FREITAS, ou vinculado ao **CPF: 141.332.687-09**,

NADA CONSTA, no Tribunal Regional Federal da 2ª Região.

Observações:

- a) Certidão expedida gratuitamente pela Internet, com base na Resolução nº TRF2-RSP-2014/00033, de 30/12/2014;
- b) A informação do Nº do CPF/CNPJ acima é de responsabilidade do solicitante da Certidão, devendo a titularidade ser conferida pelo interessado e destinatário;
- c) A autenticidade desta Certidão poderá ser confirmada na página do Tribunal Regional Federal da 2ª Região (<http://www.trf2.jus.br>);
- d) A autenticidade poderá ser efetivada, no máximo, em até 90 (noventa) dias após a expedição.
- e) A pesquisa realizada com base no CPF informado abrange processos em que seu titular ou seu eventual espólio figure como parte.

Rio de Janeiro - RJ - 12/01/2022 , às 09:33.

Secretaria de Atividades Judiciárias

PROCESSO: 24369/22
DATA: ___/___/___ FLS: 1566
RUBRICA: _____

Atestado Psicológico

Atesto para os devidos fins que o colaborador **Wallace Schuenck de Freitas** foi avaliado nesta presente data e encontra-se em condições psicológicas favoráveis para desenvolver a função de *MOTORISTA PARA TRANSPORTE DE ALUNOS*.

Nova Friburgo, 24 de Fevereiro de 2022.

Lais dos Santos Christani
PSICÓLOGA
CRP 05/53547

Lais dos Santos Christani

Psicóloga responsável: Lais dos Santos Christani

CRP: 05 / 53547

DETRAN - RJ

CERTIFICADO DE REGISTRO E LICENCIAMENTO DE VEÍCULO - DIGITAL

CÓDIGO RENAVAM

00487529944

PLACA EXERCÍCIO

LLT0H69 2021

ANO FABRICAÇÃO ANO MODELO

2012 2013

NÚMERO DO CRV



Valide este QRCode com app Vio

CÓDIGO DE SEGURANÇA DO CLA

00911607938

CAT

MARCA / MODELO / VERSÃO

VW/KOMBI

ESPÉCIE / TIPO

MISTO CAMIONETA

PLACA ANTERIOR / UF

LLT0769/RJ

CHASSI

9BWMF07X1DP005469

COR PREDOMINANTE

BRANCA

COMBUSTÍVEL

ALCOOL/GASOLINA

CATEGORIA
ALUGUEL

PROCESSO: 2034572 CAPACIDADE

DATA: ___/___/___ FLS: 1860

POTÊNCIA/CILINDRAD/RUBRICA:

80CV/1390

PESO BRUTO TOTAL

2.3

MOTOR

BTJ799551

CMT

2.3

EIXOS

2

LOTAÇÃO

09P

CARROCERIA

TRANSPORTE DE ESCOLARES

NOME

TRANSFREE LOCADORA LTDA

CPF / CNPJ

16.979.654/0001-49

LOCAL

NOVA FRIBURGO RJ

DATA

22/07/2021

ASSINADO DIGITALMENTE PELO DETRAN

DADOS DO SEGURO DPVAT

CAT. TARIF

*

DATA DE QUITAÇÃO

*

PAGAMENTO

COTA ÚNICA PARCELADO

REPASSE OBRIGATÓRIO AO FUNDO NACIONAL DE SAÚDE (R\$)

*

CUSTO DO BILHETE (R\$)

*

CUSTO EFETIVO DO SEGURO (R\$)

*

REPASSE OBRIGATÓRIO AO DEPARTAMENTO NACIONAL DE TRÂNSITO (R\$)

*

VALOR DO IOF (R\$)

*

VALOR TOTAL A SER PAGO PELO SEGURADO (R\$)

*

OBSERVAÇÕES DO VEÍCULO

*BIN22721***2EIXOS*/09 PAS*VEIC
 MODIF*LC0032642647*****

MENSAGENS DENATRAN

CARTEIRA DIGITAL DE TRÂNSITO



DENATRAN PRODUÇÃO 1.0.0.0.0

Para sua comodidade, você pode acessar este documento diretamente pelo seu celular. Baixe o aplicativo Carteira Digital de Trânsito - CDT e tenha acesso ao licenciamento de seu veículo além de muitas outras funcionalidades.

Com a Carteira Digital de Trânsito - CDT você pode:

- Consultar suas infrações e pagar multas com desconto
- Acessar a versão digital da CNH (para CNH emitidas após 05/2017)
- Acessar a versão digital deste Licenciamento (CALV Digital)
- Compartilhar o licenciamento com até 5 pessoas
- Indicar o principal condutor
- Receber avisos de recall



Baixe agora a Carteira Digital de Trânsito - CDT nas lojas Google Play ou App Store e tenha na palma de sua mão todos os documentos para você conduzir seu veículo com tranquilidade e segurança!

INFORMAÇÕES DO SEGURO DPVAT

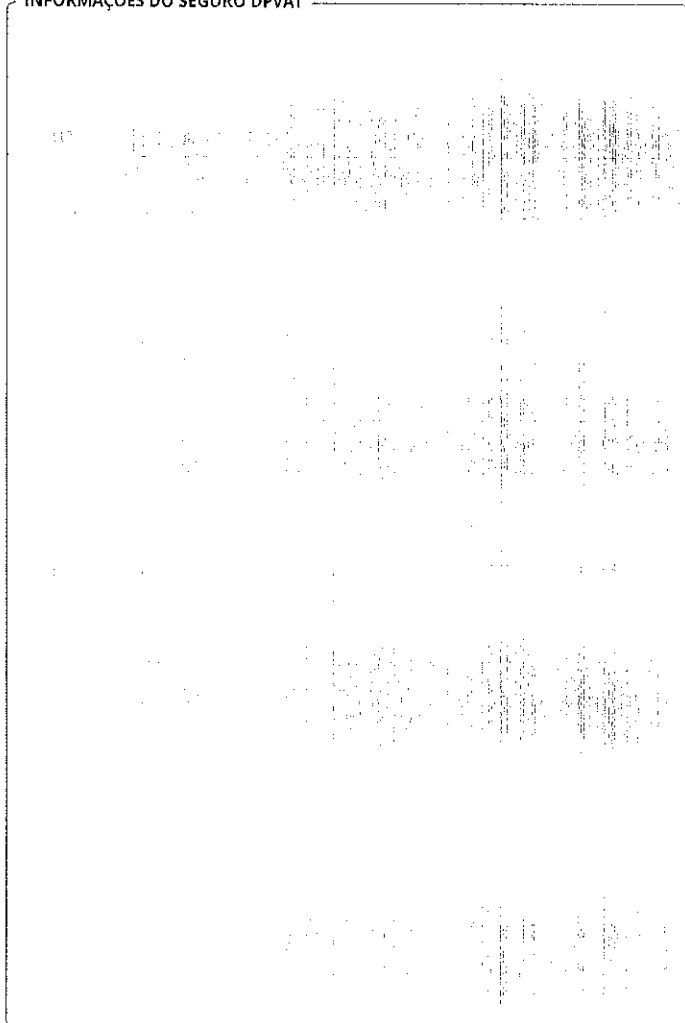

DATA: 09/02/2022 FLS: 9568

RUBRICA: X

ESSOR SEGUROS S.A. CÓD. SEGURADO 01490 CNPJ: 14.525.684/0001-50 RAMO: 0628 - Resp. Civil Transp. Rod. Passags. Municipal/Intermunicipal
 Nº DA PROPOSTA: 337620 APÓLICE: 1002806207294 ENDOSSO: 0 - Apólice SUCURSAL: 1 - Rio de Janeiro ITENS: 48

VIGÊNCIA DO SEGURO: DAS 24H DE 07/02/2022 ÀS 24H DE 07/02/2023

SEGURADO - Nome: TRANSFREE LOCADORA LTDA

Endereço: R FERNANDO BIZZOTO Nº: 32 Complemento: _____

Bairro: centro Cidade: Nova Friburgo UF: RJ CEP: 28613040

Tipo de Pessoa: Jurídica CPF/CNPJ: 16.979.654/0001-49

ESTIPULANTE - Nome: TRANSFREE LOCADORA LTDA CPF/CNPJ: 16.979.654/0001-49

VEÍCULO SEGURADO - Nº 39 Tipo de veículo: Kombi Marca: VOLKSWAGEN Modelo: KOMBI

Prefixo: _____ Ano Fabricação: 2012 Ano Modelo: 2013 Placa: LLT0H69 Chassis: 9BWMF07X1DP005469 Renavam: _____

Nº Passageiros: 9 Nº Tripulantes: 1 Utilização do Veículo: Serviço de Transporte Escolar

COBERTURAS CONTRATADAS E LIMITES MÁXIMOS INDENIZÁVEIS POR VEÍCULO (EM R\$)

Cobertura	Processo Susep	Limite Máximo Indenização	Franquias	Prêmio Líquido
Danos Corporais e/ou Materiais Causados a Passageiros	15414.901413/2013-41	600.000,00		416,64
Danos Materiais Causados a Terceiros não Transportados	15414.901413/2013-41	150.000,00		552,26
Danos Corporais Causados a Terceiros não Transportados	15414.901413/2013-41	150.000,00		212,10
Danos Morais Causados a Passageiros e a Terceiros Não Transp- LMG único	15414.901413/2013-41	Não Contratada		
Danos Estéticos Causados a Passageiros	15414.901413/2013-41	Não Contratada		
Danos Estéticos Causados a Terceiros não Transportados	15414.901413/2013-41	Não Contratada		
Acidentes Pessoais a Passageiros - Morte Acidental	15414.900673/2013-08 P/Passageiro	50.000,00		8,45
Acidentes Pessoais a Passageiros - Invalidez Permanente por Acidente	15414.900673/2013-08 P/Passageiro	50.000,00		5,60
Acidentes Pessoais a Tripulantes - Morte Acidental	15414.900673/2013-08 P/Tripulante	50.000,00		12,38
Acidentes Pessoais a Tripulantes - Invalidez Permanente por Acidente	15414.900673/2013-08 P/Tripulante	50.000,00		3,75
Acidentes Pessoais a Tripulantes - Despesas Médicas Hospitalares	15414.900673/2013-08 P/Tripulante	20.000,00		49,98
Recomposição de Registros e Documentos de Passageiros	15414.901413/2013-41 P/Passageiro	250,00		0,00
Defesa Civil	15414.901413/2013-41	Não Contratada		

As coberturas de Danos Materiais, Corporais, Morais e Estéticos não se confundem ou se comunicam. Verifique os conceitos distintos de cada uma no glossário das Condições Gerais.

SERVIÇOS CONTRATADOS

Valor do Serviço:

Valor do Serviço:

PRÊMIO DAS COBERTURAS E SERVIÇOS CONTRATADOS, TOTAIS DA APÓLICE (EM R\$)

Prêmio Líquido: 60.540,20

Adicional de Fracionamento: 0,00 I.O.F.: 4.198,21 Valor dos Serviços: 0,00 Total a Pagar: 64.738,41

PARCELAMENTO (EM R\$)

Parcela	Vencimento	Valor	Meio de pag.	Parcela	Vencimento	Valor	Meio de pag.
1	17/02/2022	5.395,39	Ficha de Compensação	7	17/08/2022	5.394,82	Ficha de Compensação
2	17/03/2022	5.394,82	Ficha de Compensação	8	19/09/2022	5.394,82	Ficha de Compensação
3	18/04/2022	5.394,82	Ficha de Compensação	9	17/10/2022	5.394,82	Ficha de Compensação
4	17/05/2022	5.394,82	Ficha de Compensação	10	17/11/2022	5.394,82	Ficha de Compensação
5	17/06/2022	5.394,82	Ficha de Compensação	11	19/12/2022	5.394,82	Ficha de Compensação
6	18/07/2022	5.394,82	Ficha de Compensação	12	17/01/2023	5.394,82	Ficha de Compensação

CORRETOR

VALE SUL CONSULTORIA ADM E
CORRETAGEM DE SEGUROS
LTDA

Cód. Susep: 202012445

OBSERVAÇÕES MODALIDADE: FATURAMENTO MENSAL

Leia atentamente as Condições Gerais, principalmente as exclusões. Confira os dados constantes nesta apólice e, em caso de divergências, procure imediatamente seu corretor. Quaisquer modificações ao presente seguro deverão ser feitas, através de seu Corretor, à Seguradora de forma expressa e só serão válidas após anuência desta. A Essor Seguros S.A., baseando-se nas declarações constantes da proposta e do questionário devidamente preenchido pelo segurado, que servindo de base à emissão da presente apólice ficam fazendo parte integrante desta, obriga-se a indenizar, mediante o recebimento do prêmio dentro do prazo, as coberturas contratadas nesta apólice de seguro sujeitas à aplicação de franquias de cada reclamação indenizável e até o limite máximo de indenização, conforme registrado nesta, nos termos e sob as Condições Gerais, que fazem parte integrante desta Apólice. Este seguro é por prazo determinado tendo a seguradora à faculdade de não renovar a apólice na data de vencimento, sem devolução dos prêmios pagos nos termos da apólice. As Condições Gerais deste Seguro estão disponíveis no SITE DA SEGURADORA. A aceitação do seguro estará sujeita à análise do risco. O registro deste plano na SUSEP não implica, por parte da autarquia, incentivo ou recomendação a sua comercialização. O segurado poderá consultar a situação cadastral de seu corretor de seguros no site www.susep.gov.br, por meio do número de seu registro na SUSEP, nome completo, CNPJ ou CPF. As condições contratuais/regulamento deste produto protocolizadas pela sociedade junto à Susep, poderão ser consultadas no endereço eletrônico www.susep.gov.br, de acordo com o número de processo constante da apólice/proposta. SUSEP - Superintendência de Seguros Privados - Autarquia Federal responsável pela fiscalização, normatização e controle dos mercados de seguro, previdência complementar aberta, capitalização, resseguro e corretagem de seguros. Atendimento gratuito SUSEP 0800 021 8484. Plataforma oficial para registro de reclamação dos consumidores dos mercados supervisionados: www.consumidor.gov.br, SAC 0800 521 1007.

Local: Rio de Janeiro

Data: 09/02/2022



Fábio H. Pinho - Diretor Executivo



MINISTÉRIO DA ECONOMIA
INSTITUTO NACIONAL DE METROLOGIA, QUALIDADE E TECNOLOGIA - INMETRO

CERTIFICADO: 0008317922					Executor 294	
Instrumento CRONOTACÓGRAFO		Marca CONTINENTAL			Modelo 1390.305101300013	Número de Série 08977708
Veículo VOLKSWAGEN, MODELO: KOMBI ESCOLAR		Ano 2013	Pneu 185	Aro 14	RENAVAM 00487529944	CHASSI 9BWMF07X1DP005469 Placa LLT0H69
Dados Complementares Marcas de Selagem: J78599683, F87499337, F87499380, F87499430 Constante K: 7000 Redutor: - Este certificado é válido até a data informada somente se mantidas as características aqui autodeclaradas.					Código do Serviço 237	
					Número do Documento de Arrecadação (GRU de Ensaio) 294104116003022988	
					Número do Protocolo 518020160534685376	
NOME DO POSTO DE SELAGEM REI DOS TACÓGRAFO EQUIPAMENTOS AUTOMOTIVOS LTDA		NOME DO POSTO PAC REI DOS TACÓGRAFO EQUIPAMENTOS AUTOMOTIVOS LTDA			Data Emitido em 24/01/2022 com validade até 08/01/2024	
CPF/CNPJ DO PROPRIETÁRIO 16979654000149		NOME DO PROPRIETÁRIO TRANSFREE LOCADORA LTDA				

Confira a autenticidade do documento no endereço eletrônico: <http://www.inmetro.rs.gov.br/cronotacografo>

PROCESSO: 234912
DATA: / / FLS: 1569
RUBRICA: _____

PROCESSO: 234912
 DATA: / / FLS: 1570
 RUBRICA:

REPUBLICA FEDERATIVA DO BRASIL
 MINISTERIO DA JUSTIÇA
 DEPARTAMENTO NACIONAL DE IDENTIFICAÇÃO
 CARTeira NACIONAL DE IDENTIFICAÇÃO

Nome: VANESSA AGUIAR TRULLER

CPF: 130.018.997-51 DATA NASCIMENTO: 13/12/1987

Endereço: VANOSSELEI TRULLER
 OURELIMANE AGUIAR TRULLER

RG: 2279526545

VALIDA EM TODO O TERRITÓRIO NACIONAL

PROIBIDO PLASTIFICAR

Assinatura do Portador: *Vanessa Aguiar Truller*

Assinatura do Emissor: *Adolpho Konder*

Local: NOVA FRIBURGO, RJ DATA EMISSÃO: 22/11/2021

Assinatura do Emissor: 82847403698
 83947971370

RIO DE JANEIRO

PROCESSO: 234912
DATA: ___/___/___ FLS: 1531
RUBRICA: 4

SEST SENAT - NOVA FRIBURGO

EMPRESA / ENTIDADE QUE MINISTROU O CURSO

CONTEÚDO

LEGISLAÇÃO DE TRÂNSITO	10 HORAS/AULA
DIREÇÃO DEFENSIVA	15 HORAS/AULA
NOÇÕES DE PRIMEIROS SOCORROS, RESPEITO AO VEÍCULO	10 HORAS/AULA
CONSCIENTES E CONVÍVIO SOCIAL	
RELACIONAMENTO INTERPESSOAL	15 HORAS/AULA



ASS ELETRÔNICA DETRAN: 6040RJ492972177

A ASSINATURA ELETRÔNICA CORRESPONDE AO LANÇAMENTO NO LIVRO ELETRÔNICO E NO SISTEMA RENACH PARA A DEVIDA INSCRIÇÃO NA CNH. AO TÉRMINO DA VALIDADE O CURSO ENTRA EM PENDÊNCIA, AGUARDANDO SUA ATUALIZAÇÃO.

CERTIFICADO DE CURSO ESPECIALIZADO
ESCOLAR

NOME: VANESSA AQUAR TULLER

Nº REGISTRO: 0486493682

Nº CATEGORIA:

AB ESCOLA

TIPO CR

Eduardo de Brito
NOVA FRIBURGO, 27 JUNHO DE 2017

ASSINATURA DO DIRETOR DA ENTIDADE OU INSTITUIÇÃO

REGISTRO DE EMPREGADO

61

CARACTERÍSTICOS FÍSICOS

Cor _____
 Cabelo _____
 Barba _____
 Bigode _____
 Olhos _____
 Altura _____
 Peso _____
 Sinais _____

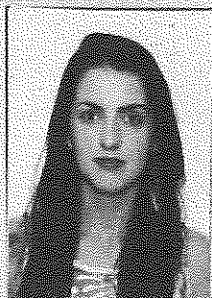

VISTO DA FISCALIZAÇÃO

PROCESSO: 234514
 DATA: ___/___/___ FLS: 1522
 RUBRICA: _____

Vanessa Aquino Thuller, portador da C.T.P.S. nº 0013946 Série 164 - RJ; C.T.P.S. (Rural) nº _____ Série _____
 C.P.F. nº 130.018.997-51; Título de Eleitor nº _____ da _____ zona; Cédula de Identidade R.G. nº 245220338 foi admitido em 14 de junho de 2022 para exercer a função de Mateirista com o salário de R\$ 1286,00 (um mil duzentos e oitenta e seis reais) por mês no seguinte horário de trabalho: das _____ as _____ horas, com _____ horas de intervalo para repouso e alimentação.
 Filtrado ao Sindicato _____

SITUAÇÃO PERANTE O FUNDO DE GARANTIA DO TEMPO DE SERVIÇO

E optante? Sim <input type="checkbox"/> Não <input type="checkbox"/>	Data da opção ____/____/____	Data da retratação ____/____/____	Banco depositário _____
---	---------------------------------	--------------------------------------	----------------------------

Nacionalidade <u>Brasileira (a)</u> Filho de <u>Vanderlei Thuller</u> e de <u>Ducirane Aquino Thuller</u> nascido em <u>Nova Friburgo - RJ</u> a <u>13</u> de <u>dezembro</u> de <u>1987</u> Estado civil <u>Solteiro (a)</u> Nome do cônjuge _____ Grau de instrução _____ Residência _____ Cart. Nac. Habilitação nº _____ Cert. Militar nº _____ <th>QUANDO ESTRANGEIRO</th> <th>PROGRAMA DE INTEGRAÇÃO SOCIAL (PIS)</th>	QUANDO ESTRANGEIRO	PROGRAMA DE INTEGRAÇÃO SOCIAL (PIS)
	Série _____ Categ _____	Carteira modelo 19 nº _____ Nº Registro Geral _____ Casado (a) / brasileira(o)? _____ Nome do cônjuge _____ Tem filhos brasileiros? _____ Quantos? _____ Data da chegada ao Brasil _____ de _____ de _____ Naturalizado _____ Decreto nº _____

Beneficiários: Arthur Thuller Guvernoy (02/07/2019)

Nova Friburgo 14 de junho 2022

Vanessa Aquino Thuller
ASSINATURA DO EMPREGADO

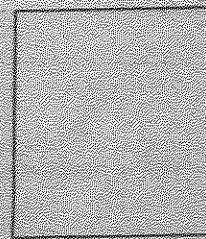



Governo do Estado do Rio de Janeiro
Vice-Governadoria do Estado
Departamento de Trânsito do Estado do Rio de Janeiro

PROCESSO: 2024513
DATA: / / FLS: 1533
RUBRICA:

CERTIDÃO DE NADA CONSTA DE INFRAÇÃO DE TRÂNSITO, MULTA, PONTUAÇÃO,
SUSPENSÃO DO DIREITO DE DIRIGIR E CASSAÇÃO DA CNH

Nº: 2022.097103

CERTIFICAMOS que, em pesquisa nos registros eletrônicos armazenados no Sistema de Infrações de Trânsito do DETRAN-RJ, a partir de 20/08/1998, até a presente data, que contra:

VANESSA AGUIAR THULLER, vinculado ao CPF: **13001899751**. Certidão emitida em **02/03/2022** às **16:50:00**

NADA CONSTA, no Sistema de Infrações de Trânsito do DETRAN-RJ.

Rio de Janeiro - RJ - 02/03/2022, às 16:50:00.



HUGO LEONAN AMARAL DA SILVA

COORDENADOR-GERAL DE JULGAMENTO
E CONTROLE DE INFRAÇÕES / CJC
DETRAN-RJ

Observações:

- A informação do Nº do CPF acima é responsabilidade do solicitante da Certidão, devendo a titularidade ser conferida pelo interessado e destinatário;
- A autenticidade desta Certidão poderá ser confirmada na página do DETRAN-RJ (<http://www.detran.rj.gov.br>);
- A validade dessa certidão é de 24(vinte e quatro) horas, a contar da data da expedição.



PROCESSO: 2074512
DATA: ___/___/___ FLS: 1534
RUBRICA: _____

PODER JUDICIÁRIO
JUSTIÇA FEDERAL

TRIBUNAL REGIONAL FEDERAL DA 2ª REGIÃO

CERTIDÃO DE DISTRIBUIÇÃO

**AÇÕES E EXECUÇÕES
ORIGINÁRIAS CÍVEIS e CRIMINAIS**

Nº da Certidão 2022.00293219

CERTIFICAMOS que, em pesquisa nos registros eletrônicos armazenados no Sistema de Acompanhamento e Informações Processuais, a partir de 30/03/1989, até a presente data, exclusivamente no Tribunal Regional Federal da 2ª Região, com sede no Rio de Janeiro e jurisdição nos Estados do Rio de Janeiro e do Espírito Santo, **que contra:**

VANESSA AGUIAR THULLER, ou vinculado ao **CPF: 130.018.997-51**,

NADA CONSTA, no Tribunal Regional Federal da 2ª Região.

Observações:

- a) Certidão expedida gratuitamente pela Internet, com base na Resolução nº TRF2-RSP-2014/00033, de 30/12/2014;
- b) A informação do Nº do CPF/CNPJ acima é de responsabilidade do solicitante da Certidão, devendo a titularidade ser conferida pelo interessado e destinatário;
- c) A autenticidade desta Certidão poderá ser confirmada na página do Tribunal Regional Federal da 2ª Região (<http://www.trf2.jus.br>);
- d) A autenticidade poderá ser efetivada, no máximo, em até 90 (noventa) dias após a expedição.
- e) A pesquisa realizada com base no CPF informado abrange processos em que seu titular ou seu eventual espólio figure como parte.

Rio de Janeiro - RJ - 18/02/2022 , às 12:16.

Secretaria de Atividades Judiciárias

PROCESSO: 2034515

DATA: ___ / ___ / ___ FLS: 1525

RUBRICA: _____ A

Atestado Psicológico

Atesto para os devidos fins que a colaboradora **Vanessa Aguiar Thuller** foi avaliada nesta presente data e encontra-se em condições psicológicas favoráveis para desenvolver a função de *MOTORISTA PARA TRANSPORTE DE ALUNOS*.

Lais dos Santos Christani
PSICÓLOGA
CRP 05/53547

Nova Friburgo, 24 de Fevereiro de 2022.

Lais Christani

Psicóloga responsável: Lais dos Santos Christani

CRP: 05 / 53547

22 2521.0247 | 2521.0293

www.holoservicos.com.br | atendimento@holoservicos.com.br

Rua Ernesto Brasilho, 64 - sl. 506 a 508 | Centro - Nova Friburgo, RJ

DETRAN- RJ

CERTIFICADO DE REGISTRO E LICENCIAMENTO DE VEÍCULO - DIGITAL

CÓDIGO RENAVAM

00517674483

PLACA

KVX9A69

EXERCÍCIO

2021

ANO FABRICAÇÃO

2013

ANO MODELO

2013

NÚMERO DO CRV



Valide este QRCode com app Vfo

CÓDIGO DE SEGURANÇA DO CLA

66478645157

CAT

MARCA / MODELO / VERSÃO

VW/KOMBI

ESPÉCIE / TIPO

MISTO CAMIONETA

PLACA ANTERIOR / UF

KVX9069/RJ

CHASSI

9BWMF07X7DP017996

COR PREDOMINANTE

BRANCA

COMBUSTÍVEL

ALCOOL/GASOLINA

OBSERVAÇÕES DO VEÍCULO

*BIN22721***2EIXOS*/09 PAS*VEIC
MODIF*LC0102598053*****

MENSAGENS DENATRAN

CARTEIRA DIGITAL DE TRÂNSITO



Para sua comodidade, você pode acessar este documento diretamente pelo seu celular. Baixe o aplicativo Carteira Digital de Trânsito - CDT e tenha acesso ao licenciamento de seu veículo além de muitas outras funcionalidades.

Com a Carteira Digital de Trânsito - CDT você pode:

- Consultar suas infrações e pagar multas com desconto
- Acessar a versão digital da CNH (para CNHs emitidas após 05/2017)
- Acessar a versão digital deste Licenciamento (CRV Digital)
- Compartilhar o licenciamento com até 5 pessoas
- Indicar o passageiro condutor
- Retirar emissão de fiscal

DENATRAN #CDT0101APP

Baixe agora a Carteira Digital de Trânsito - CDT nas lojas Google Play ou App Store e tenha na palma da sua mão todos os documentos para você conduzir seu veículo com tranquilidade e segurança!



CATEGORIA

ALUGUEL

PROCESSO: 2021/13

CAPACIDADE

1.0

DATA: ___/___/___

FLS: 1586

POTÊNCIA/CILINDRADA

80CV/1390

PESO BRUTO TOTAL

2.3

MOTOR

BTJ811958

CMT

2.3

EIXOS

2

LOTAÇÃO

09P

CARROCERIA

TRANSPORTE DE ESCOLARES

NOME

TRANFREE LOCADORA LTDA

CPF / CNPJ

16.979.654/0001-49

LOCAL

NOVA FRIBURGO RJ

DATA

22/07/2021

ASSINADO DIGITALMENTE PELO DETRAN

DADOS DO SEGURO DPVAT

CAT. TARIF

*

DATA DE QUITAÇÃO

*

PAGAMENTO

COTA ÚNICA

PARCELADO

REPASSE OBRIGATÓRIO AO FUNDO NACIONAL DE SAÚDE (R\$)

*

CUSTO DO BILHETE (R\$)

*

CUSTO EFETIVO DO SEGURO (R\$)

*

REPASSE OBRIGATÓRIO AO DEPARTAMENTO NACIONAL DE TRÂNSITO (R\$)

*

VALOR DO IOF (R\$)

*

VALOR TOTAL A SER PAGO PELO SEGURADO (R\$)

*

INFORMAÇÕES DO SEGURO DPVAT

ESSOR SEGUROS S.A. Cód. SEGURADO 01490 CNPJ: 14.525.684/0001-50 RAMO: 0628 - Resp. Civil Transp. Rod. Passags. Municipal/Intermunicipal
 Nº DA PROPOSTA: 337620 APÓLICE: 1002806207294 ENDOSSO: 0 - Apólice SUCURSAL: 1 - Rio de Janeiro ITENS: 48

VIGÊNCIA DO SEGURO: DAS 24H DE 07/02/2022 ÀS 24H DE 07/02/2023

SEGURADO - Nome: TRANSFREE LOCADORA LTDA

Endereço: R FERNANDO BIZZOTO Nº: 32 Complemento: _____

Bairro: centro Cidade: Nova Friburgo UF: RJ CEP: 28613040

Tipo de Pessoa: Jurídica CPF/CNPJ: 16.979.654/0001-49

ESTIPULANTE - Nome: TRANSFREE LOCADORA LTDA CPF/CNPJ: 16.979.654/0001-49

VEÍCULO SEGURADO - Nº 36 Tipo de veículo: Kombi Marca: VOLKSWAGEN Modelo: KOMBI

Prefixo: _____ Ano Fabricação: 2013 Ano Modelo: 2013 Placa: KVX9A69 Chassis: 9BWMF07X7DP017996 Renavam: _____

Nº Passageiros: 9 Nº Tripulantes: 1 Utilização do Veículo: Serviço de Transporte Escolar

COBERTURAS CONTRATADAS E LIMITES MÁXIMOS INDENIZÁVEIS POR VEÍCULO (EM R\$)

Cobertura	Processo Susep	Limite Máximo Indenização	Franquias	Prêmio Líquido
Danos Corporais e/ou Materiais Causados a Passageiros	15414.901413/2013-41	600.000,00		416,64
Danos Materiais Causados a Terceiros não Transportados	15414.901413/2013-41	150.000,00		552,26
Danos Corporais Causados a Terceiros não Transportados	15414.901413/2013-41	150.000,00		212,10
Danos Morais Causados a Passageiros e a Terceiros Não Transp- LMG único	15414.901413/2013-41	Não Contratada		
Danos Estéticos Causados a Passageiros	15414.901413/2013-41	Não Contratada		
Danos Estéticos Causados a Terceiros não Transportados	15414.901413/2013-41	Não Contratada		
Acidentes Pessoais a Passageiros - Morte Acidental	15414.900673/2013-08 P/Passageiro	50.000,00		8,45
Acidentes Pessoais a Passageiros - Invalidez Permanente por Acidente	15414.900673/2013-08 P/Passageiro	50.000,00		5,60
Acidentes Pessoais a Tripulantes - Morte Acidental	15414.900673/2013-08 P/Tripulante	50.000,00		12,38
Acidentes Pessoais a Tripulantes - Invalidez Permanente por Acidente	15414.900673/2013-08 P/Tripulante	50.000,00		3,75
Acidentes Pessoais a Tripulantes - Despesas Médicas Hospitalares	15414.900673/2013-08 P/Tripulante	20.000,00		49,98
Recomposição de Registros e Documentos de Passageiros	15414.901413/2013-41 P/Passageiro	250,00		0,00
Defesa Civil	15414.901413/2013-41	Não Contratada		

As coberturas de Danos Materiais, Corporais, Morais e Estéticos não se confundem ou se comunicam. Verifique os conceitos distintos de cada uma no glossário das Condições Gerais.

SERVIÇOS CONTRATADOS

Valor do Serviço: _____

Valor do Serviço: _____

PRÊMIO DAS COBERTURAS E SERVIÇOS CONTRATADOS, TOTAIS DA APÓLICE (EM R\$) Prêmio Líquido: 60.540,20

Adicional de Fracionamento: 0,00 I.O.F.: 4.198,21 Valor dos Serviços: 0,00 Total a Pagar: 64.738,41

PARCELAMENTO (EM R\$)

Parcela	Vencimento	Valor	Meio de pag.	Parcela	Vencimento	Valor	Meio de pag.
1	17/02/2022	5.395,39	Ficha de Compensação	7	17/08/2022	5.394,82	Ficha de Compensação
2	17/03/2022	5.394,82	Ficha de Compensação	8	19/09/2022	5.394,82	Ficha de Compensação
3	18/04/2022	5.394,82	Ficha de Compensação	9	17/10/2022	5.394,82	Ficha de Compensação
4	17/05/2022	5.394,82	Ficha de Compensação	10	17/11/2022	5.394,82	Ficha de Compensação
5	17/06/2022	5.394,82	Ficha de Compensação	11	19/12/2022	5.394,82	Ficha de Compensação
6	18/07/2022	5.394,82	Ficha de Compensação	12	17/01/2023	5.394,82	Ficha de Compensação

CORRETOR

VALE SUL CONSULTORIA ADM E
CORRETAGEM DE SEGUROS
LTDA

Cód. Susep: 202012446

OBSERVAÇÕES MODALIDADE: FATURAMENTO MENSAL

Leia atentamente as Condições Gerais, principalmente as exclusões. Confira os dados constantes nesta apólice e, em caso de divergências, procure imediatamente seu corretor. Quaisquer modificações ao presente seguro deverão ser feitas, através de seu Corretor, à Seguradora de forma expressa e só serão válidas após anuência desta. A Essor Seguros S.A., baseando-se nas declarações constantes da proposta e do questionário devidamente preenchido pelo segurador, que servindo de base à emissão da presente apólice ficam fazendo parte integrante desta, obriga-se a indenizar, mediante o recebimento do prêmio dentro do prazo, as coberturas contratadas nesta apólice de seguro sujeitas à aplicação de franquias de cada reclamação indenizável e até o limite máximo de indenização, conforme registrado nesta, nos termos e sob as Condições Gerais, que fazem parte integrante desta Apólice. Este seguro é por prazo determinado tendo a seguradora à faculdade de não renovar a apólice na data de vencimento, sem devolução dos prêmios pagos nos termos da apólice. As Condições Gerais deste Seguro estão disponíveis no SITE DA SEGURADORA. A aceitação do seguro estará sujeita à análise do risco. O registro deste plano na SUSEP não implica, por parte da autarquia, incentivo ou recomendação a sua comercialização. O segurador poderá consultar a situação cadastral de seu corretor de seguros no site www.susep.gov.br, por meio do número de seu registro na SUSEP, nome completo, CNPJ ou CPF. As condições contratuais/regulamento deste produto protocolizadas pela sociedade junto à Susep, poderão ser consultadas no endereço eletrônico www.susep.gov.br, de acordo com o número de processo constante da apólice/proposta. SUSEP - Superintendência de Seguros Privados - Autarquia Federal responsável pela fiscalização, normatização e controle dos mercados de seguro, previdência complementar aberta, capitalização, resseguro e corretagem de seguros. Atendimento gratuito SUSEP 0800 021 8484. Plataforma oficial para registro de reclamação dos consumidores dos mercados supervisionados: www.consumidor.gov.br. SAC 0800 521 1007.

Local: Rio de Janeiro Data: 09/02/2022



Livonius
seguros desde 1855

Fábio B. Pinho - Diretor Executivo



MINISTÉRIO DA ECONOMIA
INSTITUTO NACIONAL DE METROLOGIA, QUALIDADE E TECNOLOGIA - INMETRO

PROCESSO: 236913
DATA: ___/___/___ FLS. 128

CERTIFICADO: 0008317926					Executor 294	
Instrumento CRONOTACÓGRAFO			Marca CONTINENTAL		RUBRICA:	
Veículo VOLKSWAGEN, MODELO: KOMBI ESCOLAR			Ano 2013	Pneu 185	Aro 14	RENAVAM 00517674483
Dados Complementares Marcas de Selagem: J78599668, F87499311, F87499365, F87499415 Constante K: 7000 Redutor: - Este certificado é válido até a data informada somente se mantidas as características aqui autodeclaradas.			CHASSI 9BWMF07X7DP017996		Número de Série 09235236	
			Placa KVX9A69		Código do Serviço 237	
			Número do Documento de Arrecadação (GRU de Ensaio) 29410411600302297X		Número do Protocolo 518020160534684984	
NOME DO POSTO DE SELAGEM REI DOS TACÓGRAFO EQUIPAMENTOS AUTOMOTIVOS LTDA			NOME DO POSTO PAC REI DOS TACÓGRAFO EQUIPAMENTOS AUTOMOTIVOS LTDA		Data Emitido em 24/01/2022 com validade até 08/01/2024	
CPF/CNPJ DO PROPRIETÁRIO 16979654000149			NOME DO PROPRIETÁRIO TRANSFREE LOCADORA LTDA			

Confira a autenticidade do documento no endereço eletrônico: <http://www.inmetro.rs.gov.br/cronotacografo>

PROCESSO: 2036013

DATA: ___/___/___ FLS: 1579

RUBRICA: _____

REPÚBLICA FEDERATIVA DO BRASIL
 DEPARTAMENTO NACIONAL DE TRANSPORTES E VIÁTICA
 DEPARTAMENTO NACIONAL DE HABILITAÇÃO

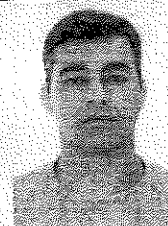

VANDER LUIZ WENDEROSKY GRIPP

OC. IDENTIDADE / ORIG. EMISSOR / UF
203000856DETRANRJ

CPF 104.102.277-81	DATA NASCIMENTO 23/10/1984
------------------------------	--------------------------------------

FILIAÇÃO
LUIZ VANDERLEY GRIPP
MARINETE WENDEROSKY GRIPP

PERMISSÃO	ACC	CAT. HAR.
		AD

Nº REGISTRO 03018973903	VALIDADE 01/07/2031	1ª HABILITAÇÃO 12/09/2003
-----------------------------------	-------------------------------	-------------------------------------

VÁLIDA EM TODO O TERRITÓRIO NACIONAL
2247766474

Observações:
RAR
CETE

PROIBIDO PLASTIFICAR
2247766474

 Assinatura do Portador

CANTAGALO, RJ DATA EMISSÃO: **05/07/2021**

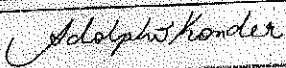
 Assinatura do Emissor

RIO DE JANEIRO

16071618515
RJ395474345

PROCESSO: 234912
DATA: ___/___/___ FLS: 158
RUBRICA: _____

SEST SENAT - NOVA FRIBURGO

EMPRESA / ENTIDADE QUE MINISTROU O CURSO

CONTEÚDO

LEGISLAÇÃO DE TRÂNSITO	03 HORAS/AULA
DIREÇÃO DEFENSIVA	05 HORAS/AULA
NOÇÕES DE PRIMEIROS SOCORROS, RESPEITO AO MEIO	03 HORAS/AULA
AMBIENTE E CONVÍVIO SOCIAL	
RELACIONAMENTO INTERPESSOAL	05 HORAS/AULA



ASS ELETRÔNICA DETRAN: 6040RJ328712279

A ASSINATURA ELETRÔNICA CORRESPONDE AO LANÇAMENTO NO LIVRO ELETRÔNICO E NO SISTEMA RENACH PARA A DEVIDA INCLUSÃO NA CNH. AO TÉRMINO DA VALIDADE, O CURSO ENTRA EM PENDÊNCIA, AGUARDANDO SUA ATUALIZAÇÃO.

CERTIFICADO DE CURSO ESPECIALIZADO
ESCOLAR

NOME: VANDER LUIZ WENDEROSKY GRIPP

Nº REGISTRO: 03018973903

VAL: 25/02/2026

HAB ESCOLA

TIPO: CA

ASSINATURA DO DIRETOR DA ENTIDADE OU INSTITUIÇÃO

REGISTRO DE EMPREGADO

94

CARACTERÍSTICAS FÍSICAS

Cor _____
 Cabelo _____
 Barba _____
 Elode _____
 Olhos _____
 Altura _____
 Peso _____
 Sinais _____

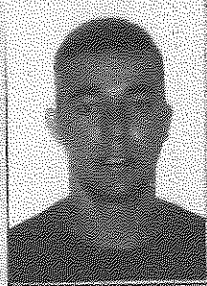

PROCESSO: 24381
 DATA: ___/___/___ FLS: 1581
 RUBRICA: _____

Vander Luiz Wanderley Gripp portador da C.T.P.S. nº 067295 Série 178-RJ C.T.P.S. (Rural) nº _____ Série _____
 C.P.F. nº 10440227791 Título de Eleitor nº _____ da _____ zona; Cédula de Identidade R.G. nº 20300856 foi admitido em 01 de fevereiro de 2022 para exercer a função de Mateirista com o salário de R\$ 1.236,00
(Um mil duzentos e cinquenta e seis reais)
 por oito no seguinte horário de trabalho: das _____ as _____ horas, com _____ horas de intervalo para repouso e alimentação.
 Filiado ao Sindicato _____

SITUAÇÃO PERANTE O FUNDO DE GARANTIA DO TEMPO DE SERVIÇO

É optante?	Data da opção	Data da retratação	Banco depositário
Sim <input type="checkbox"/> Não <input type="checkbox"/>	___/___/___	___/___/___	_____

Nacionalidade <u>Brasileira</u> Filho de <u>Luiz Wanderley Gripp</u> e de <u>Morinete Wanderley Gripp</u> nascido em <u>Itaboraí - RJ</u> a <u>23</u> de <u>outubro</u> de <u>1984</u> Estado civil <u>Casado</u> Nome do cônjuge _____ Grau de instrução _____ Residência _____ Cart. Nac. Habilitação nº _____ Cert. Militar nº _____	QUANDO ESTRANGEIRO	PROGRAMA DE INTEGRAÇÃO SOCIAL (PIS)
	{ Série _____ Categ. _____	Carteira modelo 19 nº _____ Nº Registro Geral _____ Casado (a) c/ brasileira(o)? _____ Nome do cônjuge _____ Tem filhos brasileiros? _____ Quantos? _____ Data da chegada ao Brasil: _____ de _____ de _____ Naturalizado _____ Decreto nº _____

Beneficiários: Kayzyl Boy dos Santos Gripp (11/06/2001)

Itaboraí RJ de fevereiro de 2022
Vander Luiz Gripp
EMPREGADO

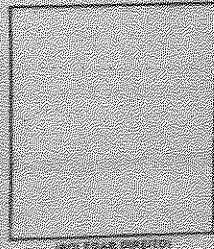



Governo do Estado do Rio de Janeiro
Vice-Governadoria do Estado
Departamento de Trânsito do Estado do Rio de Janeiro

PROCESSO: 20349/2
DATA: ___/___/___ FLS: 1582
RUBRICA: _____ ✓

CERTIDÃO DE NADA CONSTA DE INFRAÇÃO DE TRÂNSITO, MULTA, PONTUAÇÃO,
SUSPENSÃO DO DIREITO DE DIRIGIR E CASSAÇÃO DA CNH

Nº: 2022.097099

CERTIFICAMOS que, em pesquisa nos registros eletrônicos armazenados no Sistema de Infrações de Trânsito do DETRAN-RJ, a partir de 20/08/1998, até a presente data, que contra:

VANDER LUIZ WENDEROSKY GRIPP, vinculado ao CPF: 10410227781. Certidão emitida em 02/03/2022 às 16:49:02
NADA CONSTA, no Sistema de Infrações de Trânsito do DETRAN-RJ.

Rio de Janeiro - RJ - 02/03/2022, às 16:49:02.



HUGO LEONAN AMARAL DA SILVA
COORDENADOR-GERAL DE JULGAMENTO
E CONTROLE DE INFRAÇÕES / CJC
DETRAN-RJ

Observações:

- A informação do Nº do CPF acima é responsabilidade do solicitante da Certidão, devendo a titularidade ser conferida pelo interessado e destinatário;
- A autenticidade desta Certidão poderá ser confirmada na página do DETRAN-RJ (<http://www.detrان.rj.gov.br>);
- A validade dessa certidão é de 24(vinte e quatro) horas, a contar da data da expedição.



PROCESSO: 2134973
DATA: ___/___/___ FLS: 158
RUBRICA: _____

PODER JUDICIÁRIO
JUSTIÇA FEDERAL

TRIBUNAL REGIONAL FEDERAL DA 2ª REGIÃO

CERTIDÃO DE DISTRIBUIÇÃO

AÇÕES E EXECUÇÕES
ORIGINÁRIAS CÍVEIS e CRIMINAIS

Nº da Certidão 2022.00085335

CERTIFICAMOS que, em pesquisa nos registros eletrônicos armazenados no Sistema de Acompanhamento e Informações Processuais, a partir de 30/03/1989, até a presente data, exclusivamente no Tribunal Regional Federal da 2ª Região, com sede no Rio de Janeiro e jurisdição nos Estados do Rio de Janeiro e do Espírito Santo, **que contra:**

VANDER LUIZ WENDEROSKY GRIPP, ou vinculado ao **CPF: 104.102.277-81**,

NADA CONSTA, no Tribunal Regional Federal da 2ª Região.

Observações:

- a) Certidão expedida gratuitamente pela Internet, com base na Resolução nº TRF2-RSP-2014/00033, de 30/12/2014;
- b) A informação do Nº do CPF/CNPJ acima é de responsabilidade do solicitante da Certidão, devendo a titularidade ser conferida pelo interessado e destinatário;
- c) A autenticidade desta Certidão poderá ser confirmada na página do Tribunal Regional Federal da 2ª Região (<http://www.trf2.jus.br>);
- d) A autenticidade poderá ser efetivada, no máximo, em até 90 (noventa) dias após a expedição.
- e) A pesquisa realizada com base no CPF informado abrange processos em que seu titular ou seu eventual espólio figure como parte.

Rio de Janeiro - RJ - 17/01/2022 , às 14:12.

Secretaria de Atividades Judiciárias

PROCESSO: 2134513
DATA: ___/___/___ FLS: 1524
RUBRICA: 4

Atestado Psicológico

Atesto para os devidos fins que o colaborador **Vander Luiz Wenderosky Gripp** foi avaliado nesta presente data e encontra-se em condições psicológicas favoráveis para desenvolver a função de *MOTORISTA PARA TRANSPORTE DE ALUNOS*.

Nova Friburgo, 24 de Fevereiro de 2022.

Lais dos Santos Christani
PSICÓLOGA
CRP 05/53547

Lais dos Santos Christani

Psicóloga responsável: Lais dos Santos Christani

CRP: 05 / 53547

DETRAN - RJ

CERTIFICADO DE REGISTRO E LICENCIAMENTO DE VEÍCULO - I

CÓDIGO RENAVAM

00474415988



PLACA EXERCÍCIO

KYE4539 2021

ANO FABRICAÇÃO ANO MODELO

2012 2012

NÚMERO DO CRV

CÓDIGO DE SEGURANÇA DO CLA

CAT

53463180001

MARCA / MODELO / VERSÃO

VW/KOMBI

ESPÉCIE / TIPO

ESPECIAL CAMIONETA

PLACA ANTERIOR / UF

CHASSI

KYE4539/MG

9BWMF07X2CP0269

COR PREDOMINANTE

COMBUSTÍVEL

BRANCA

ALCOOL/GASOLINA

TRÂNSITO (R\$)

*

*

*

OBSERVAÇÕES DO VEÍCULO

*BIN22721***2EIXOS*VEIC MODIF*LC
0086931253*****

INFORMAÇÕES DO SEGURO DPVAT

MENSAGENS DENATRAN

CARTEIRA DIGITAL DE TRÂNSITO



DENATRAN #000011334840

Para sua comodidade, você pode acessar este documento diretamente pelo seu celular. Baixe o aplicativo Carteira Digital de Trânsito - CDT e tenha acesso ao licenciamento de seu veículo além de muitas outras funcionalidades.

Com a Carteira Digital de Trânsito - CDT você pode:

- Consultar suas infrações e pagar multas com desconto
- Acessar a versão digital da CNH (para CNH emitidas após 05/2017)
- Assinar a versão digital deste Licenciamento (CDT Digital)
- Compartilhar o licenciamento com até 5 pessoas
- Indicar o principal condutor
- Receber avisos de recall



Baixe agora a Carteira Digital de Trânsito - CDT nas lojas Google Play ou App Store e tenha na palma de sua mão todos os documentos para você conduzir seu veículo com tranquilidade e segurança!

RUBRICA: 7
 ESSOR SEGUROS S.A. CÓD. SEGURADO 01490 CNPJ: 14.525.684/0001-50 RAMO: 0628 - Resp. Civil Transp. Rod. Passag. Municipal/Intermunicipal
 Nº DA PROPOSTA: 337620 APÓLICE: 1002806207294 ENDOSSO: 0 - Apólice SUCURSAL: 1 - Rio de Janeiro ITENS: 48

VIGÊNCIA DO SEGURO: DAS 24H DE 07/02/2022 ÀS 24H DE 07/02/2023

SEGURADO - Nome: TRANSFREE LOCADORA LTDA

Endereço: R FERNANDO BIZZOTO Nº 32 Complemento: _____

Bairro: centro Cidade: Nova Friburgo UF: RJ CEP: 28613040

Tipo de Pessoa: Jurídica CPF/CNPJ: 16.979.654/0001-49

ESTIPULANTE - Nome: TRANSFREE LOCADORA LTDA CPF/CNPJ: 16.979.654/0001-49

VEÍCULO SEGURADO - Nº 14 Tipo de veículo: Kombi Marca: VOLKSWAGEN Modelo: KOMBI

Prefixo: _____ Ano Fabricação: 2012 Ano Modelo: 2012 Placa: KYE4539 Chassis: 9BWMF07X2CP026975 Renavam: _____

Nº Passageiros: 9 Nº Tripulantes: 1 Utilização do Veículo: Serviço de Transporte Escolar

COBERTURAS CONTRATADAS E LIMITES MÁXIMOS INDENIZÁVEIS POR VEÍCULO (EM R\$)

Cobertura	Processo Susep	Limite Máximo Indenização	Franquias	Prêmio Líquido
Danos Corporais e/ou Materiais Causados a Passageiros	15414.901413/2013-41	600.000,00		416,64
Danos Materiais Causados a Terceiros não Transportados	15414.901413/2013-41	150.000,00		552,26
Danos Corporais Causados a Terceiros não Transportados	15414.901413/2013-41	150.000,00		212,10
Danos Morais Causados a Passageiros e a Terceiros Não Transp- LMG único	15414.901413/2013-41	Não Contratada		
Danos Estéticos Causados a Passageiros	15414.901413/2013-41	Não Contratada		
Danos Estéticos Causados a Terceiros não Transportados	15414.901413/2013-41	Não Contratada		
Acidentes Pessoais a Passageiros - Morte Acidental	15414.900673/2013-08 P/Passageiro	50.000,00		8,45
Acidentes Pessoais a Passageiros - Invalidez Permanente por Acidente	15414.900673/2013-08 P/Passageiro	50.000,00		5,60
Acidentes Pessoais a Tripulantes - Morte Acidental	15414.900673/2013-08 P/Tripulante	50.000,00		12,38
Acidentes Pessoais a Tripulantes - Invalidez Permanente por Acidente	15414.900673/2013-08 P/Tripulante	50.000,00		3,75
Acidentes Pessoais a Tripulantes - Despesas Médicas Hospitalares	15414.900673/2013-08 P/Tripulante	20.000,00		49,98
Recomposição de Registros e Documentos de Passageiros	15414.901413/2013-41 P/Passageiro	250,00		0,00
Defesa Civil	15414.901413/2013-41	Não Contratada		

As coberturas de Danos Materiais, Corporais, Morais e Estéticos não se confundem ou se comunicam. Verifique os conceitos distintos de cada uma no glossário das Condições Gerais.

SERVIÇOS CONTRATADOS

Valor do Serviço:

Valor do Serviço:

PRÊMIO DAS COBERTURAS E SERVIÇOS CONTRATADOS, TOTAIS DA APÓLICE (EM R\$)

Prêmio Líquido: 60.540,20

Adicional de Fracionamento: 0,00

I.O.F.: 4.198,21

Valor dos Serviços: 0,00

Total a Pagar: 64.738,41

PARCELAMENTO (EM R\$)

Parcela	Vencimento	Valor	Meio de pag.	Parcela	Vencimento	Valor	Meio de pag.
1	17/02/2022	5.395,39	Ficha de Compensação	7	17/08/2022	5.394,82	Ficha de Compensação
2	17/03/2022	5.394,82	Ficha de Compensação	8	19/09/2022	5.394,82	Ficha de Compensação
3	18/04/2022	5.394,82	Ficha de Compensação	9	17/10/2022	5.394,82	Ficha de Compensação
4	17/05/2022	5.394,82	Ficha de Compensação	10	17/11/2022	5.394,82	Ficha de Compensação
5	17/06/2022	5.394,82	Ficha de Compensação	11	19/12/2022	5.394,82	Ficha de Compensação
6	18/07/2022	5.394,82	Ficha de Compensação	12	17/01/2023	5.394,82	Ficha de Compensação

CORRETOR

VALE SUL CONSULTORIA ADM E
 CORRETAGEM DE SEGUROS
 LTDA

Cód. Susep: 202012446

OBSERVAÇÕES MODALIDADE: FATURAMENTO MENSAL

Leia atentamente as Condições Gerais, principalmente as exclusões. Confira os dados constantes nesta apólice e, em caso de divergências, procure imediatamente seu corretor. Quaisquer modificações ao presente seguro deverão ser feitas, através de seu Corretor, à Seguradora de forma expressa e só serão válidas após anuência desta. A Essor Seguros S.A., baseando-se nas declarações constantes da proposta e do questionário devidamente preenchido pelo segurado, que servindo de base à emissão da presente apólice ficam fazendo parte integrante desta, obriga-se a indenizar, mediante o recebimento do prêmio dentro do prazo, as coberturas contratadas nesta apólice de seguro sujeitas à aplicação de franquias de cada reclamação indenizável e até o limite máximo de indenização, conforme registrado nesta, nos termos e sob as Condições Gerais, que fazem parte integrante desta Apólice. Este seguro é por prazo determinado tendo a seguradora à faculdade de não renovar a apólice na data de vencimento, sem devolução dos prêmios pagos nos termos da apólice. As Condições Gerais deste Seguro estão disponíveis no SITE DA SEGURADORA. A aceitação do seguro estará sujeita à análise do risco. O registro deste plano na SUSEP não implica, por parte da autarquia, incentivo ou recomendação a sua comercialização. O segurado poderá consultar a situação cadastral de seu corretor de seguros no site www.susep.gov.br, por meio do número de seu registro na SUSEP, nome completo, CNPJ ou CPF. As condições contratuais/regulamento deste produto protocolizadas pela sociedade junto à Susep, poderão ser consultadas no endereço eletrônico www.susep.gov.br, de acordo com o número de processo constante da apólice/proposta. SUSEP - Superintendência de Seguros Privados - Autarquia Federal responsável pela fiscalização, normalização e controle dos mercados de seguro, previdência complementar aberta, capitalização, resseguro e corretagem de seguros. Atendimento gratuito SUSEP 0800 021 8484. Plataforma oficial para registro de reclamação dos consumidores dos mercados supervisionados: www.consumidor.gov.br. SAC 0800 521 1007.

Local: Rio de Janeiro

Data: 09/02/2022



Fábio H. Pinho - Diretor Executivo



MINISTÉRIO DA ECONOMIA
INSTITUTO NACIONAL DE METROLOGIA, QUALIDADE E TECNOLOGIA - INMETRO

CERTIFICADO: 0008087414					Executor 294		
Instrumento CRONOTACÓGRAFO		Marca CONTINENTAL			Modelo 1390.205101100003	Número de Série 08414277	
Veículo VOLKSWAGEN, MODELO: KOMBI ESCOLAR		Ano 2012	Pneu 185	Aro 14	RENAVAM 00474415988	CHASSI 9BWMF07X2CP026975	Placa KYE4539
Dados Complementares Marcas de Selagem: J73311396, F81359426, F81359439, F81359441 Constante K: 7000 Redutor: - Este certificado é válido até a data informada somente se mantidas as características aqui autodeclaradas.					Código do Serviço 237		
					Número do Documento de Arrecadação (GRU de Ensaio) 294104116002915857		
					Número do Protocolo 518020160533964392		
NOME DO POSTO DE SELAGEM REI DOS TACÓGRAFO EQUIPAMENTOS AUTOMOTIVOS LTDA		NOME DO POSTO PAC REI DOS TACÓGRAFO EQUIPAMENTOS AUTOMOTIVOS LTDA			Data Emitido em 20/10/2021 com validade até 01/10/2023		
CPF/CNPJ DO PROPRIETÁRIO 16979654000149		NOME DO PROPRIETÁRIO TRANSFREE LOCADORA LTDA					

Confira a autenticidade do documento no endereço eletrônico: <http://www.inmetro.rs.gov.br/cronotacografo>

PROCESSO: 234912

DATA: ___/___/___ FLS: 1572

RUBRICA: _____

PROCESSO: 23721
 DATA: 1/1/15 FLS: 1588
 RUBRICA: _____

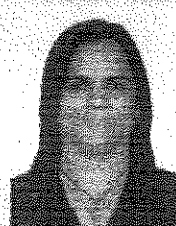
REPUBLICA FEDERATIVA DO BRASIL MINISTERIO DA JUSTICIA DEPARTAMENTO NACIONAL DE IDENTIFICACAO CARTERIA NACIONAL DE IDENTIFICACAO		
VÁLIDA EM TUDO O TERRITÓRIO NACIONAL 1965792373	NOME VANDA COSTA AMERIM	SOC. ESTADUAL / REG. EMISSOR TEP 3381496020ETAMRJ
		CPF 041.078.807-45
ENDEREÇO 00032630457		VALÊNCIA 02/12/2004
INSCRIÇÃO 00032630457		DATA EMISSÃO 25/01/1995
A EAR CEFE		
<i>Vanda Costa Amerim</i> Assinatura do Titular		
PROIBIDO PLASTIFICAR 1965792373	LOCAL NOVA FRIBURGO, RJ	DATA EMISSÃO 03/12/2019
	<i>Maria Helena Ladeira</i> Assinatura do Emissor	29261033910 87947726150
RIO DE JANEIRO		

PROCESSO: 2134915
DATA: ___/___/___ FLS: 1588
RUBRICA: _____ ✓

SEST SENAT - NOVA FRIBURGO

EMPRESA / ENTIDADE QUE MINISTROU O CURSO

CONTEUDO

LEGISLAÇÃO DE TRÂNSITO	03 HORAS/AULA
DIREÇÃO DEFENSIVA	05 HORAS/AULA
NOÇÕES DE PRIMEIROS SOCORROS, RESPEITO AO MEIO AMBIENTE E CONVÍVIO SOCIAL	03 HORAS/AULA
RELACIONAMENTO INTERPESSOAL	05 HORAS/AULA



ASS ELETRÔNICA DETRAN: 6040RJ284082578

A ASSINATURA ELETRÔNICA CORRESPONDE AO LANÇAMENTO NO LIVRO ELETRÔNICO E NO SISTEMA RENACH PARA A DEVIDA INSCRIÇÃO NA CDEI. AO TÉRMINO DA VALIDADE O CURSO ENTRA EM PENÚRIA, AGUARDANDO SUA ATUALIZAÇÃO.

CERTIFICADO DE CURSO ESPECIALIZADO ESCOLAR

NOME: VANDA COSTA AMORIM

Nº REGISTRO: 00034690462

VAL: 04/03/2020

HAB ESCOLA

TIPO: CA

MARTINS DE SOUZA
DIRETOR
CIDADE DE NOVA FRIBURGO

ASSINATURA DO DIRETOR DA ENTIDADE OU INSTITUIÇÃO

REGISTRO DE EMPREGADO

88

CARACTERÍSTICOS FÍSICOS

Cor _____
 Cabelo _____
 Barba _____
 Bigode _____
 Olhos _____
 Altura _____
 Peso _____
 Sinais _____



VISTO DA FISCALIZAÇÃO

PROCESSO: 2019/2
 DATA: / / FLS: 152
 RUBRICA: _____

Nanda Amade Costa portador da C.T.P.S.
 nº 0027553 Série 030-RJ C.T.P.S. (Rural) nº _____ Série _____
 C.P.F. nº 041.078.807-45 Título de Eleitor nº _____ da _____ zona, Cédula de Identidade R.G. nº 338149002 foi admitido em 01 de fevereiro de 2022 para exercer a função de Motociclista com o salário de R\$ 1.286,00
 (Um mil duzentos e oitenta e seis reais)
 por mês no seguinte horário de trabalho: das _____ às _____ horas, com _____ horas de intervalo para repouso e alimentação.
 Filiado ao Sindicato _____

SITUAÇÃO PERANTE O FUNDO DE GARANTIA DO TEMPO DE SERVIÇO

E optante?	Data da opção	Data da retratação	Banco depositário
Sim <input type="checkbox"/> Não <input type="checkbox"/>	/ /	/ /	

Nacionalidade <u>Brasileira(a)</u> Filho de <u>João Dias Costa</u> e de <u>Nenja Amade Costa</u> nascido em <u>Pia de Janeiro - RJ</u> a <u>05</u> de <u>fevereiro</u> de <u>1968</u> Estado civil <u>Solteiro(a)</u> Nome do cônjuge _____ Grau de instrução _____ Residência _____ Cart. Nec. Habilitação nº _____ Cert. Militar nº _____	QUANDO ESTRANGEIRO	PROGRAMA DE INTEGRAÇÃO SOCIAL (PIS)
	Nome do cônjuge _____ Tem filhos brasileiros? _____ Quantos? _____ Data da chegada ao Brasil: _____ de _____ de _____ Naturalizado _____ Decreto nº _____	Carteira modelo 19 nº _____ Nº Registro Geral _____ Casado (a) / brasileira(o)? _____ Nome do cônjuge _____ endereço _____ Códigos { Banco _____ Agência _____ endereço da agência _____ Obs. _____

Beneficiários: _____

Nova Friburgo 01 de fevereiro de 2022

Nanda Costa Amorim
ASSINATURA DO EMPREGADO

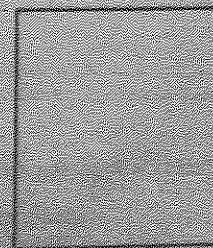



Governo do Estado do Rio de Janeiro
Vice-Governadoria do Estado
Departamento de Trânsito do Estado do Rio de Janeiro

PROCESSO: 2134512
DATA: / / FLS: 1591
RUBRICA:

CERTIDÃO DE NADA CONSTA DE INFRAÇÃO DE TRÂNSITO, MULTA, PONTUAÇÃO,
SUSPENSÃO DO DIREITO DE DIRIGIR E CASSAÇÃO DA CNH

Nº: 2022.097097

CERTIFICAMOS que, em pesquisa nos registros eletrônicos armazenados no Sistema de Infrações de Trânsito do DETRAN-RJ, a partir de 20/08/1998, até a presente data, que contra:

VANDA COSTA AMORIM, vinculado ao CPF: 04107880745. Certidão emitida em 02/03/2022 às 16:48:05

TODAS AS INFRAÇÕES					
Todas as Infrações	Qtd de Autos	Autuação	Penalidade	Transitado em Julgado	Pontos
Todas as Infrações - 5 anos	2	0	1	1	7
Todas as Infrações Pontuáveis - 12 meses	0	0	0	0	0
Todas as Infrações Mandatórias - 12 meses	0	0	0	0	0

O resultado da consulta acima refere-se a todas as infrações em autuação, penalidades. As penalidades de multas transitadas em julgado são aquelas que os respectivos pontos já estão sendo computados no prontuário de habilitação. Neste caso, para saber o total de pontos, utilize a opção acima: CONSULTA PONTUAÇÃO.

CONDUTOR NÃO POSSUI PROCESSO DE SUSPENSÃO DO DIREITO DE DIRIGIR

Rio de Janeiro - RJ - 02/03/2022, às 16:48:05.



HUGO LEONAN AMARAL DA SILVA
COORDENADOR-GERAL DE JULGAMENTO
E CONTROLE DE INFRAÇÕES / CJC
DETRAN-RJ

Observações:

- A informação do Nº do CPF acima é responsabilidade do solicitante da Certidão, devendo a titularidade ser conferida pelo interessado e destinatário;
- A autenticidade desta Certidão poderá ser confirmada na página do DETRAN-RJ (<http://www.detran.rj.gov.br>);
- A validade dessa certidão é de 24(vinte e quatro) horas, a contar da data da expedição.



PROCESSO: 21369/2
DATA: ___/___/___ FLS: 1558
RUBRICA: _____

PODER JUDICIÁRIO
JUSTIÇA FEDERAL

TRIBUNAL REGIONAL FEDERAL DA 2ª REGIÃO

CERTIDÃO DE DISTRIBUIÇÃO

**AÇÕES E EXECUÇÕES
ORIGINÁRIAS CÍVEIS e CRIMINAIS**

Nº da Certidão 2022.00085298

CERTIFICAMOS que, em pesquisa nos registros eletrônicos armazenados no Sistema de Acompanhamento e Informações Processuais, a partir de 30/03/1989, até a presente data, exclusivamente no Tribunal Regional Federal da 2ª Região, com sede no Rio de Janeiro e jurisdição nos Estados do Rio de Janeiro e do Espírito Santo, **que contra:**

VANDA COSTA AMORIM, ou vinculado ao CPF: **041.078.807-45**,

NADA CONSTA, no Tribunal Regional Federal da 2ª Região.

Observações:

- a) Certidão expedida gratuitamente pela Internet, com base na Resolução nº TRF2-RSP-2014/00033, de 30/12/2014;
- b) A informação do Nº do CPF/CNPJ acima é de responsabilidade do solicitante da Certidão, devendo a titularidade ser conferida pelo interessado e destinatário;
- c) A autenticidade desta Certidão poderá ser confirmada na página do Tribunal Regional Federal da 2ª Região (<http://www.trf2.jus.br>);
- d) A autenticidade poderá ser efetivada, no máximo, em até 90 (noventa) dias após a expedição.
- e) A pesquisa realizada com base no CPF informado abrange processos em que seu titular ou seu eventual espólio figure como parte.

Rio de Janeiro - RJ - 17/01/2022 , às 14:08.

Secretaria de Atividades Judiciárias

PROCESSO: 434512
DATA: / / FLS: 1553
RUBRICA:

Atestado Psicológico

Atesto para os devidos fins que a colaboradora **Vanda Costa Amorim** foi avaliada nesta presente data e encontra-se em condições psicológicas favoráveis para desenvolver a função de *MOTORISTA PARA TRANSPORTE DE ALUNOS*.

Lais dos Santos Christani
PSICÓLOGA
CRP 05/53547

Nova Friburgo, 24 de Fevereiro de 2022.

Lais dos Santos Christani

Psicóloga responsável: Lais dos Santos Christani

CRP: 05 / 53547

DETRAN - RJ

CERTIFICADO DE REGISTRO E LICENCIAMENTO DE VEÍCULO - DIGITAL

CÓDIGO RENAVAL

00312549148

PLACA EXERCÍCIO

OCW3E38 2021

ANO FABRICAÇÃO ANO MODELO

2010 2011

NÚMERO DO CRV

223330436417



Valide este QRCode com app Vio

CÓDIGO DE SEGURANÇA DO CLA

34940416649

CAT

MARCA / MODELO / VERSÃO

VW/KOMBI

ESPÉCIE / TIPO

MISTO CAMIONETA

PLACA ANTERIOR / UF

OCW3438/RJ

CHASSI

9BWMF07X3BP012775

COR PREDOMINANTE

BRANCA

COMBUSTÍVEL

ALCOOL/GASOLINA

OBSERVAÇÕES DO VEÍCULO

SEM OBSERVAÇÕES

MENSAGENS DENATRAN

CARTEIRA DIGITAL DE TRANSITO



Para sua comodidade, você pode acessar este documento diretamente pelo seu celular. Baixe o aplicativo Carteira Digital de Trânsito - CDT e tenha acesso ao licenciamento de seu veículo além de muitas outras funcionalidades.

Com a Carteira Digital de Trânsito - CDT você pode:

- Consultar suas infrações e pagar multas com desconto
- Acessar a versão digital da CNH (para CNHs emitidas após 05/2017)
- Acessar a versão digital deste licenciamento (CRLV Digital)
- Compartilhar o licenciamento com até 5 pessoas
- Indicar o principal condutor
- Receber avisos de recall



Baixe agora a Carteira Digital de Trânsito - CDT nas lojas Google Play ou App Store e tenha na palma de sua mão todos os documentos para você conduzir seu veículo com tranquilidade e segurança!

CATEGORIA

ALUGUEL

PROCESSO: 2134912

CAPACIDADE

DATA: __/__/__ FLS: 1594

1.0

POTÊNCIA/CILINDRADA

80CV/1390

RUBRICA:

RESO BRUTO TOTAL

2.3

MOTOR

BTJ752187

CMT

2.3

EIXOS

2

LOTAÇÃO

09P

CARROCERIA

TRANSPORTE DE ESCOLARES

NOME

TRANSFRI LOCADORA LTDA

CPF / CNPJ

16.979.654/0001-49

LOCAL

NOVA FRIBURGO RJ

DATA

07/01/2022

ASSINADO DIGITALMENTE PELO DETRAN

DADOS DO SEGURO DPVAT

CAT. TARIF

*

DATA DE QUITAÇÃO

*

PAGAMENTO

COTA ÚNICA PARCELADO

REPASSE OBRIGATÓRIO AO FUNDO NACIONAL DE SAÚDE (R\$)

*

CUSTO DO BILHETE (R\$)

*

CUSTO EFETIVO DO SEGURO (R\$)

*

REPASSE OBRIGATÓRIO AO DEPARTAMENTO NACIONAL DE TRÂNSITO (R\$)

*

VALOR DO IOF (R\$)

*

VALOR TOTAL A SER PAGO PELO SEGURADO (R\$)

*

INFORMAÇÕES DO SEGURO DPVAT

ESSOR SEGUROS S.A. CÓD. SEGURADO 01490 CNPJ: 14.525.684/0001-50 RAMO: 0628 - Resp. Civil Transp. Rod. Passags. Municipal/Intermunicipal
Nº DA PROPOSTA: 337620 APÓLICE: 1002806207294 ENDOSSO: 0 - Apólice SUCURSAL: 1 - Rio de Janeiro ITENS: 48

VIGÊNCIA DO SEGURO: DAS 24H DE 07/02/2022 ÀS 24H DE 07/02/2023

SEGURADO - Nome: TRANSFREE LOCADORA LTDA

Endereço: R FERNANDO BIZZOTO Nº: 32 Complemento: _____

Bairro: centro Cidade: Nova Friburgo UF: RJ CEP: 28613040

Tipo de Pessoa: Jurídica CPF/CNPJ: 16.979.654/0001-49

ESTIPULANTE - Nome: TRANSFREE LOCADORA LTDA CPF/CNPJ: 16.979.654/0001-49

VEÍCULO SEGURADO - Nº 5 Tipo de veículo: Kombi Marca: VOLKSWAGEN Modelo: KOMBI

Prefixo: _____ Ano Fabricação: 2010 Ano Modelo: 2011 Placa: OCW3438 Chassis: 9BWMF07X3BP012775 Renavam: _____

Nº Passageiros: 9 Nº Tripulantes: 1 Utilização do Veículo: Serviço de Transporte Escolar

COBERTURAS CONTRATADAS E LIMITES MÁXIMOS INDENIZÁVEIS POR VEÍCULO (EM R\$)

Cobertura	Processo Susep	Limite Máximo Indenização	Franquias	Prêmio Líquido
Danos Corporais e/ou Materiais Causados a Passageiros	15414.901413/2013-41	600.000,00		416,64
Danos Materiais Causados a Terceiros não Transportados	15414.901413/2013-41	150.000,00		552,26
Danos Corporais Causados a Terceiros não Transportados	15414.901413/2013-41	150.000,00		212,10
Danos Morais Causados a Passageiros e a Terceiros Não Transp- LMG único	15414.901413/2013-41	Não Contratada		
Danos Estéticos Causados a Passageiros	15414.901413/2013-41	Não Contratada		
Danos Estéticos Causados a Terceiros não Transportados	15414.901413/2013-41	Não Contratada		
Acidentes Pessoais a Passageiros - Morte Acidental	15414.900673/2013-08 P/Passageiro	50.000,00		8,45
Acidentes Pessoais a Passageiros - Invalidez Permanente por Acidente	15414.900673/2013-08 P/Passageiro	50.000,00		5,60
Acidentes Pessoais a Tripulantes - Morte Acidental	15414.900673/2013-08 P/Tripulante	50.000,00		12,38
Acidentes Pessoais a Tripulantes - Invalidez Permanente por Acidente	15414.900673/2013-08 P/Tripulante	50.000,00		3,75
Acidentes Pessoais a Tripulantes - Despesas Médicas Hospitalares	15414.900673/2013-08 P/Tripulante	20.000,00		49,98
Recomposição de Registros e Documentos de Passageiros	15414.901413/2013-41 P/Passageiro	250,00		0,00
Defesa Cível	15414.901413/2013-41	Não Contratada		

As coberturas de Danos Materiais, Corporais, Morais e Estéticos não se confundem ou se comunicam. Verifique os conceitos distintos de cada uma no glossário das Condições Gerais.

SERVIÇOS CONTRATADOS

Valor do Serviço: _____

Valor do Serviço: _____

PRÊMIO DAS COBERTURAS E SERVIÇOS CONTRATADOS, TOTAIS DA APÓLICE (EM R\$) Prêmio Líquido: 60.540,20

Adicional de Fracionamento: 0,00 I.O.F.: 4.198,21 Valor dos Serviços: 0,00 Total a Pagar: 64.738,41

PARCELAMENTO (EM R\$)

Parcela	Vencimento	Valor	Meio de pag.	Parcela	Vencimento	Valor	Meio de pag.
1	17/02/2022	5.395,39	Ficha de Compensação	7	17/08/2022	5.394,82	Ficha de Compensação
2	17/03/2022	5.394,82	Ficha de Compensação	8	19/09/2022	5.394,82	Ficha de Compensação
3	18/04/2022	5.394,82	Ficha de Compensação	9	17/10/2022	5.394,82	Ficha de Compensação
4	17/05/2022	5.394,82	Ficha de Compensação	10	17/11/2022	5.394,82	Ficha de Compensação
5	17/06/2022	5.394,82	Ficha de Compensação	11	19/12/2022	5.394,82	Ficha de Compensação
6	18/07/2022	5.394,82	Ficha de Compensação	12	17/01/2023	5.394,82	Ficha de Compensação

CORRETOR

VALE SUL CONSULTORIA ADM E
CORRETAGEM DE SEGUROS
LTDA

Cód. Susep: 202012446

OBSERVAÇÕES MODALIDADE: FATURAMENTO MENSAL

Leia atentamente as Condições Gerais, principalmente as exclusões. Confira os dados constantes nesta apólice e, em caso de divergências, procure imediatamente seu corretor. Quaisquer modificações ao presente seguro deverão ser feitas, através de seu Corretor, à Seguradora de forma expressa e só serão válidas após anuência desta. A Essor Seguros S.A., baseando-se nas declarações constantes da proposta e do questionário devidamente preenchido pelo segurador, que servindo de base à emissão da presente apólice ficam fazendo parte integrante desta, obriga-se a indenizar, mediante o recebimento do prêmio dentro do prazo, as coberturas contratadas nesta apólice de seguro sujeitas à aplicação de franquias de cada reclamação indenizável e até o limite máximo de indenização, conforme registrado nesta, nos termos e sob as Condições Gerais, que fazem parte integrante desta Apólice. Este seguro é por prazo determinado tendo a seguradora à faculdade de não renovar a apólice na data de vencimento, sem devolução dos prêmios pagos nos termos da apólice. As Condições Gerais deste Seguro estão disponíveis no SITE DA SEGURADORA. A aceitação do seguro estará sujeita à análise do risco. O registro deste plano na SUSEP não implica, por parte da autarquia, incentivo ou recomendação a sua comercialização. O segurador poderá consultar a situação cadastral de seu corretor de seguros no site www.susep.gov.br, por meio do número de seu registro na SUSEP, nome completo, CNPJ ou CPF. As condições contratuais/regulamento deste produto protocolizadas pela sociedade junto à Susep, poderão ser consultadas no endereço eletrônico www.susep.gov.br, de acordo com o número de processo constante da apólice/proposta. SUSEP - Superintendência de Seguros Privados - Autarquia Federal responsável pela fiscalização, normatização e controle dos mercados de seguro, previdência complementar aberta, capitalização, resseguro e corretagem de seguros. Atendimento gratuito SUSEP 0800 021 8484. Plataforma oficial para registro de reclamação dos consumidores dos mercados supervisionados: www.consumidor.gov.br. SAC 0800 521 1007.

Local: Rio de Janeiro

Data: 09/02/2022

Livonius
seguros desde 1858

Fábio H. Pinho - Diretor Executivo



MINISTÉRIO DA ECONOMIA
INSTITUTO NACIONAL DE METROLOGIA, QUALIDADE E TECNOLOGIA - INMETRO

CERTIFICADO: 0008317884					Executor 294		
Instrumento CRONOTACÓGRAFO		Marca MANNESMANN VDO AG D-78052			Modelo 1390.903090011001	Número de Série 006648	
Veículo VOLKSWAGEN, MODELO: KOMBI ESCOLAR		Ano 2010	Pneu 185	Aro 14	RENAVAM 00312549148	CHASSI 9BWMF07X3BP012775	Placa OCW3438
Dados Complementares Marcas de Selagem: J78599733, F87499471, F87499521, F87499575 Constante K: 7000 Redutor: - Este certificado é válido até a data informada somente se mantidas as características aqui autodeclaradas.					Código do Serviço 237		
					Número do Documento de Arrecadação (GRU de Ensaio) 294104116003023100		
					Número do Protocolo 518020160534686144		
NOME DO POSTO DE SELAGEM REI DOS TACÓGRAFO EQUIPAMENTOS AUTOMOTIVOS LTDA		NOME DO POSTO PAC REI DOS TACÓGRAFO EQUIPAMENTOS AUTOMOTIVOS LTDA			Data Emitido em 24/01/2022 com validade até 08/01/2024		
CPF/CNPJ DO PROPRIETÁRIO 16979654000149		NOME DO PROPRIETÁRIO TRANSFREE LOCADORA LTDA					

Confira a autenticidade do documento no endereço eletrônico: <http://www.inmetro.rs.gov.br/cronotacografo>

PROCESSO: 21345/2
DATA: / / FLS: 1596
RUBRICA: _____

PROCESSO: 4349/2
 DATA: ___/___/___ FLS: 159
 RUBRICA: _____

VALIDA EM TODO
 O TERRITÓRIO NACIONAL

NOME: **VALDENIR BOCORNE FRACASSIO**

DOC. IDENTIFIC. ORG. EMISSOR / INE: **0658082141FPEJ**

FEI: **998.965.087-04** DATA NASCIM. REG: **09/03/1964**

FUNÇÃO: **VALDIR FRACASSIO**

MARIA BOCORNE FRACASSIO

PERMISSÃO: _____ ACQ: _____ CAT. IPRB: _____

Nº REGISTRO: **00120581264** VALIDADE: **11/08/2017** 1ª ANUIAÇÃO: **11/08/1982**

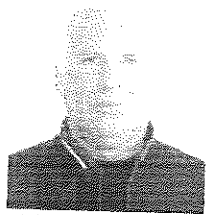

VALIDA EM TODO
 O TERRITÓRIO NACIONAL

CLASSIFICAÇÃO:

A
EAR
CE/TE

Valdenir Bocorne Fracassio

PROIBIDO PLASTIFICAR

ASSINATURA DO PORTADOR

LOCAL: **NOVA FRIBURGO, RJ** DATA EMISSÃO: **03/07/2017**

ASSINATURA DO EMISSOR: _____

61540869527
RJ947279172

RIO DE JANEIRO

PROCESSO: 2034912
DATA: ___/___/___ FLS: 1598
RUBRICA: _____

SEST SENAT - NOVA FRIBURGO

EMPRESA / ENTIDADE QUE MINISTROU O CURSO

CERTIFICADO DE CURSO ESPECIALIZADO

ESCOLAR

CONTEÚDO
LEGISLAÇÃO DE TRÂNSITO
DIREÇÃO DEFENSIVA
AÇÕES DE PRIMEIROS SOCORROS, RESPEITO AO MEIO
AMBIENTE E CONVÍVIO SOCIAL
RELACIONAMENTO INTERPESSOAL

03 HORAS/AULA
05 HORAS/AULA
03 HORAS/AULA
05 HORAS/AULA

NOME: VALDENIR BOCCORNE FRACASSIO

Nº REGISTRO: 00120881254

VAL: 25/05/2022

TIPO: CA

NAB ESCOLA:

ROBY MARTINS DE SOUZA
GERENTE
UNIDADE NOVA FRIBURGO/RJ



ASS ELETRÔNICA DETRAN: 6040RJ102886073

A ASSINATURA ELETRÔNICA CORRESPONDE AO LANÇAMENTO NO LIVRO ELETRÔNICO
NO SISTEMA RENACH PARA A DEVIDA INCLUSÃO NA CNH. AO TÉRMINO DA VALIDADE
O CURSO ENTRA EM PENDÊNCIA, AGUARDANDO SUA ATUALIZAÇÃO.

ASSINATURA DO DIRETOR DA ENTIDADE OU INSTITUIÇÃO

CARACTERÍSTICAS FÍSICAS

VISTO DA FISCALIZAÇÃO

Cor
 Cabelo
 Barba
 Biótipo
 Olhos
 Altura
 Peso
 Sinais

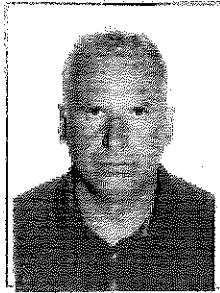

PROCESSO: 2134912
 DATA: / / FLS: 1599
 RUBRICA:

Valdemir Baccaro Francisco, portador da C.T.P.S. nº 000 79260, Série 00004-RJ; C.T.P.S. (Rural) nº Série
 G.P.F. nº 998 765 037-04; Título de Eleitor nº da zona; Cédula de Identidade R.G. nº 0658022-14 foi admitido em 06 de março de 1977 para exercer a função de Metalista, com o salário de R\$ 1209,09 (um mil e duzentos e noventa e nove reais e noventa e nove centavos) por 32 horas no seguinte horário de trabalho: das às horas, com horas de intervalo para repouso e alimentação.
 Filiação ao Sindicato

SITUAÇÃO PERANTE O FUNDO DE GARANTIA DO TEMPO DE SERVIÇO

É optante? Sim <input checked="" type="checkbox"/> Não <input type="checkbox"/>	Data da opção <u>06/03/77</u>	Data da retratação	Banco depositário <u>CEF</u>
--	----------------------------------	-----------------------------	---------------------------------

Nacionalidade <u>Brasileira</u> Firma de <u>Valdemir Baccaro Francisco</u> e de <u>Maria Baccaro Francisco</u> nascido em <u>Alto do Cruzeiro - RJ</u> a <u>09</u> de <u>março</u> de <u>1954</u> Estado civil Nome do cônjuge Grau de instrução Residência Cert. Nat. Habilitação nº Cert. Militar nº { Série { Categ.	QUANDO ESTRANGEIRO	PROGRAMA DE INTEGRAÇÃO SOCIAL (PIS)
	Carteira nacional 19 nº Nº Registro Geral: Casado (al. c/ brasileira(o)? Nome do cônjuge Tem filhos brasileiros? Quanto? Data da chegada ao Brasil: da de Naturalizado Documento nº Registrado em sob nº <u>10876387065</u> dep. no Banco endereço Códigos { Banco { Agência endereço da agência Obs:	

Beneficiários:

Valdemir Baccaro Francisco
 Valdemir Baccaro Francisco



Governo do Estado do Rio de Janeiro
Vice-Governadoria do Estado
Departamento de Trânsito do Estado do Rio de Janeiro

PROCESSO: 21749/2
DATA: 1/1/2022 FLS: J600
RUBRICA: [assinatura]

CERTIDÃO DE NADA CONSTA DE INFRAÇÃO DE TRÂNSITO, MULTA, PONTUAÇÃO,
SUSPENSÃO DO DIREITO DE DIRIGIR E CASSAÇÃO DA CNH

Nº: 2022.097091

CERTIFICAMOS que, em pesquisa nos registros eletrônicos armazenados no Sistema de Infrações de Trânsito do DETRAN-RJ, a partir de 20/08/1998, até a presente data, que contra:

VALDENIR BOCORNE FRACASSIO, vinculado ao CPF: **99896508704**. Certidão emitida em **02/03/2022 às 16:45:26**

TODAS AS INFRAÇÕES					
Todas as Infrações	Qtd de Autos	Autuação	Penalidade	Transitado em Julgado	Pontos
Todas as Infrações - 5 anos	5	4	1	0	0
Todas as Infrações Pontuáveis - 12 meses	1	1	0	0	0
Todas as Infrações Mandatórias - 12 meses	0	0	0	0	0

O resultado da consulta acima refere-se a todas as infrações em autuação, penalidades. As penalidades de multas transitadas em julgado são aquelas que os respectivos pontos já estão sendo computados no prontuário de habilitação. Neste caso, para saber o total de pontos, utilize a opção acima: CONSULTA PONTUAÇÃO.

CONDUTOR NÃO POSSUI PROCESSO DE SUSPENSÃO DO DIREITO DE DIRIGIR

Rio de Janeiro - RJ - 02/03/2022, às 16:45:26.



HUGO LEONAN AMARAL DA SILVA

COORDENADOR-GERAL DE JULGAMENTO
E CONTROLE DE INFRAÇÕES / CJC
DETRAN-RJ

Observações:

- A informação do Nº do CPF acima é responsabilidade do solicitante da Certidão, devendo a titularidade ser conferida pelo interessado e destinatário;
- A autenticidade desta Certidão poderá ser confirmada na página do DETRAN-RJ (<http://www.detrان.rj.gov.br>);
- A validade dessa certidão é de 24(vinte e quatro) horas, a contar da data da expedição.



PROCESSO: 2074912
DATA: ___/___/___ FLS: 101
RUBRICA: _____ A

PODER JUDICIÁRIO
JUSTIÇA FEDERAL

TRIBUNAL REGIONAL FEDERAL DA 2ª REGIÃO

CERTIDÃO DE DISTRIBUIÇÃO

**AÇÕES E EXECUÇÕES
ORIGINÁRIAS CÍVEIS e CRIMINAIS**

Nº da Certidão 2022.00056098

CERTIFICAMOS que, em pesquisa nos registros eletrônicos armazenados no Sistema de Acompanhamento e Informações Processuais, a partir de 30/03/1989, até a presente data, exclusivamente no Tribunal Regional Federal da 2ª Região, com sede no Rio de Janeiro e jurisdição nos Estados do Rio de Janeiro e do Espírito Santo, **que contra:**

VALDENIR BOCORNE FRACASSIO, ou vinculado ao **CPF: 998.965.087-04**,

NADA CONSTA, no Tribunal Regional Federal da 2ª Região.

Observações:

- a) Certidão expedida gratuitamente pela Internet, com base na Resolução nº TRF2-RSP-2014/00033, de 30/12/2014;
- b) A informação do Nº do CPF/CNPJ acima é de responsabilidade do solicitante da Certidão, devendo a titularidade ser conferida pelo interessado e destinatário;
- c) A autenticidade desta Certidão poderá ser confirmada na página do Tribunal Regional Federal da 2ª Região (<http://www.trf2.jus.br>);
- d) A autenticidade poderá ser efetivada, no máximo, em até 90 (noventa) dias após a expedição.
- e) A pesquisa realizada com base no CPF informado abrange processos em que seu titular ou seu eventual espólio figure como parte.

Rio de Janeiro - RJ - 12/01/2022 , às 09:16.

Secretaria de Atividades Judiciárias

PROCESSO: 27012
DATA: ___/___/___ FLS: 162
RUBRICA: _____

Atestado Psicológico

Atesto para os devidos fins que o colaborador **Valdenir Bocorne Fracassio** foi avaliado nesta presente data e encontra-se em condições psicológicas favoráveis para desenvolver a função de **MOTORISTA PARA TRANSPORTE DE ALUNOS**.

Nova Friburgo, 24 de Fevereiro de 2022.

Lais dos Santos Christani
PSICÓLOGA
CRP 05/53547

Lais dos Santos Christani

Psicóloga responsável: Lais dos Santos Christani

CRP: 05 / 53547

DETRAN- RJ

CERTIFICADO DE REGISTRO E LICENCIAMENTO DE VEÍCULO - DIGITAL

CÓDIGO RENAVAM
00551810750

PLACA | EXERCÍCIO
LLW7I28 | **2021**

ANO FABRICAÇÃO | ANO MODELO
2013 | **2014**

NÚMERO DO CRV
223328927875



Valide este QRCode com app Vio

CÓDIGO DE SEGURANÇA DO CLA | CAT
08057185254 | *******

MARCA / MODELO / VERSÃO

VW/KOMBI

ESPÉCIE / TIPO

MISTO CAMIONETA

PLACA ANTERIOR / UF | CHASSI
LLW7828/RJ | **9BWMF07XXEP004600**

COR PREDOMINANTE | COMBUSTÍVEL
BRANCA | **ALCOOL/GASOLINA**

OBSERVAÇÕES DO VEÍCULO

SEM OBSERVAÇÕES

MENSAGENS DENATRAN

CARTEIRA DIGITAL DE TRÂNSITO



DENATRAN PROCESSO 12189220

Para sua comodidade, você pode acessar este documento diretamente pelo seu celular. Baixe o aplicativo **Carteira Digital de Trânsito - CDT** e tenha acesso ao licenciamento de seu veículo além de muitas outras funcionalidades.

Com a Carteira Digital de Trânsito - CDT você pode:

- Consultar suas infrações e pagar multas com desconto
- Acessar a versão digital da CNH (para CNHs emitidas após 05/2017)
- Acessar a versão digital deste Licenciamento (CALV Digital)
- Compartilhar o licenciamento com até 5 pessoas
- Indicar o principal condutor
- Receber avisos de recall



Baixe agora a Carteira Digital de Trânsito - CDT nas lojas Google Play ou App Store e tenha na palma de sua mão todos os documentos para você conduzir seu veículo com tranquilidade e segurança!

PROCESSO: **239014**

CATEGORIA | DATA: ___/___/___ | FLS: **103** | CAPACIDADE
ALUGUEL
 RUBRICA: **1.0**

POTÊNCIA/CILINDRADA | PESO BRUTO TOTAL
80CV/1390 | **2.3**

MOTOR | CMT | EIXOS | LOTAÇÃO
BTJ819406 | **2.3** | **2** | **09P**

CARROCERIA

TRANSPORTE DE ESCOLARES

NOME

TRANSFREE LOCADORA LTDA

CPF / CNPJ

16.979.654/0001-49

LOCAL

NOVA FRIBURGO RJ

DATA

05/01/2022

ASSINADO DIGITALMENTE PELO DETRAN

DADOS DO SEGURO DPVAT

CAT. TARIF	DATA DE QUITAÇÃO	PAGAMENTO
*	*	<input type="checkbox"/> COTA ÚNICA <input type="checkbox"/> PARCELADO
REPASSE OBRIGATÓRIO AO FUNDO NACIONAL DE SAÚDE (R\$)	CUSTO DO BILHETE (R\$)	CUSTO EFETIVO DO SEGURO (R\$)
*	*	*
REPASSE OBRIGATÓRIO AO DEPARTAMENTO NACIONAL DE TRÂNSITO (R\$)	VALOR DO IOF (R\$)	VALOR TOTAL A SER PAGO PELO SEGURADO (R\$)
*	*	*

INFORMAÇÕES DO SEGURO DPVAT

ESSOR SEGUROS S.A. Cód. SEGURADO 01490 CNPJ: 14.525.684/0001-50 RAMO: 0628 - Resp. Civil Transp. Rod. Passags. Municipal/Intermunicipal
Nº DA PROPOSTA: 337620 APÓLICE: 1002806207294 ENDOSSO: 0 - Apólice SUCURSAL: 1 - Rio de Janeiro ITENS: 48

VIGÊNCIA DO SEGURO: DAS 24H DE 07/02/2022 ÀS 24H DE 07/02/2023

SEGURADO - Nome: TRANSFREE LOCADORA LTDA

Endereço: R FERNANDO BIZZOTO Nº 32 Complemento: _____

Bairro: centro Cidade: Nova Friburgo UF: RJ CEP: 28613040

Tipo de Pessoa: Jurídica CPF/CNPJ: 16.979.654/0001-49

ESTIPULANTE - Nome: TRANSFREE LOCADORA LTDA CPF/CNPJ: 16.979.654/0001-49

VEÍCULO SEGURADO - Nº 28 Tipo de veículo: Kombi Marca: VOLKSWAGEN Modelo: KOMBI

Prefixo: _____ Ano Fabricação: 2013 Ano Modelo: 2014 Placa: LLW7828 Chassis: 9BWMF07XXEP004600 Renavam: _____

Nº Passageiros: 9 Nº Tripulantes: 1 Utilização do Veículo: Serviço de Transporte Escolar

COBERTURAS CONTRATADAS E LIMITES MÁXIMOS INDENIZÁVEIS POR VEÍCULO (EM R\$)

Cobertura	Processo Susep	Limite Máximo Indenização	Franquias	Prêmio Líquido
Danos Corporais e/ou Materiais Causados a Passageiros	15414.901413/2013-41	600.000,00		416,64
Danos Materiais Causados a Terceiros não Transportados	15414.901413/2013-41	150.000,00		552,26
Danos Corporais Causados a Terceiros não Transportados	15414.901413/2013-41	150.000,00		212,10
Danos Morais Causados a Passageiros e a Terceiros Não Transp- LMG único	15414.901413/2013-41	Não Contratada		
Danos Estéticos Causados a Passageiros	15414.901413/2013-41	Não Contratada		
Danos Estéticos Causados a Terceiros não Transportados	15414.901413/2013-41	Não Contratada		
Acidentes Pessoais a Passageiros - Morte Acidental	15414.900673/2013-08 P/Passageiro	50.000,00		8,45
Acidentes Pessoais a Passageiros - Invalidez Permanente por Acidente	15414.900673/2013-08 P/Passageiro	50.000,00		5,60
Acidentes Pessoais a Tripulantes - Morte Acidental	15414.900673/2013-08 P/Tripulante	50.000,00		12,38
Acidentes Pessoais a Tripulantes - Invalidez Permanente por Acidente	15414.900673/2013-08 P/Tripulante	50.000,00		3,75
Acidentes Pessoais a Tripulantes - Despesas Médicas Hospitalares	15414.900673/2013-08 P/Tripulante	20.000,00		49,98
Recomposição de Registros e Documentos de Passageiros	15414.901413/2013-41 P/Passageiro	250,00		0,00
Defesa Civil	15414.901413/2013-41	Não Contratada		

As coberturas de Danos Materiais, Corporais, Morais e Estéticos não se confundem ou se comunicam. Verifique os conceitos distintos de cada uma no glossário das Condições Gerais.

SERVIÇOS CONTRATADOS

Valor do Serviço:

Valor do Serviço:

PRÊMIO DAS COBERTURAS E SERVIÇOS CONTRATADOS, TOTAIS DA APÓLICE (EM R\$)

Prêmio Líquido: 60.540,20

Adicional de Fracionamento: 0,00 I.O.F.: 4.198,21 Valor dos Serviços: 0,00 Total a Pagar: 64.738,41

PARCELAMENTO (EM R\$)

Parcela	Vencimento	Valor	Meio de pag.	Parcela	Vencimento	Valor	Meio de pag.
1	17/02/2022	5.395,39	Ficha de Compensação	7	17/08/2022	5.394,82	Ficha de Compensação
2	17/03/2022	5.394,82	Ficha de Compensação	8	19/09/2022	5.394,82	Ficha de Compensação
3	18/04/2022	5.394,82	Ficha de Compensação	9	17/10/2022	5.394,82	Ficha de Compensação
4	17/05/2022	5.394,82	Ficha de Compensação	10	17/11/2022	5.394,82	Ficha de Compensação
5	17/06/2022	5.394,82	Ficha de Compensação	11	19/12/2022	5.394,82	Ficha de Compensação
6	18/07/2022	5.394,82	Ficha de Compensação	12	17/01/2023	5.394,82	Ficha de Compensação

CORRETOR

VALE SUL CONSULTORIA ADM E
CORRETAGEM DE SEGUROS
LTDA

Cód. Susep: 202012446

OBSERVAÇÕES MODALIDADE: FATURAMENTO MENSAL

Leia atentamente as Condições Gerais, principalmente as exclusões. Confira os dados constantes nesta apólice e, em caso de divergências, procure imediatamente seu corretor. Quaisquer modificações ao presente seguro deverão ser feitas, através de seu Corretor, à Seguradora de forma expressa e só serão válidas após anuência desta. A Essor Seguros S.A., baseando-se nas declarações constantes da proposta e do questionário devidamente preenchido pelo segurado, que servindo de base à emissão da presente apólice ficam fazendo parte integrante desta, obriga-se a indenizar, mediante o recebimento do prêmio dentro do prazo, as coberturas contratadas nesta apólice de seguro sujeitas à aplicação de franquias de cada reclamação indenizável e até o limite máximo de indenização, conforme registrado nesta, nos termos e sob as Condições Gerais, que fazem parte integrante desta Apólice. Este seguro é por prazo determinado tendo a seguradora à faculdade de não renovar a apólice na data de vencimento, sem devolução dos prêmios pagos nos termos da apólice. As Condições Gerais deste Seguro estão disponíveis no SITE DA SEGURADORA. A aceitação do seguro estará sujeita à análise do risco. O registro deste plano na SUSEP não implica, por parte da autarquia, incentivo ou recomendação a sua comercialização. O segurado poderá consultar a situação cadastral de seu corretor de seguros no site www.susep.gov.br, por meio do número de seu registro na SUSEP, nome completo, CNPJ ou CPF. As condições contratuais/regulamento deste produto protocolizadas pela sociedade junto à Susep, poderão ser consultadas no endereço eletrônico www.susep.gov.br, de acordo com o número de processo constante da apólice/proposta. SUSEP - Superintendência de Seguros Privados - Autarquia Federal responsável pela fiscalização, normatização e controle dos mercados de seguro, previdência complementar aberta, capitalização, resseguro e corretagem de seguros. Atendimento gratuito SUSEP 0800 021 8484. Plataforma oficial para registro de reclamação dos consumidores dos mercados supervisionados: www.consumidor.gov.br, SAC 0800 521 1007.

Local: Rio de Janeiro Data: 09/02/2022



Fábio H. Pinho - Diretor Executivo



CERTIFICADO: 0008317892					Executor 294		
Instrumento CRONOTACÓGRAFO		Marca MANNESMANN VDO AG D-78052			Modelo 1390.903090011001	Número de Série 182160	
Veículo VOLKSWAGEN, MODELO: KOMBI ESCOLAR		Ano 2013	Pneu 185	Aro 14	RENAVAM 00551810750	CHASSI 9BWMF07XXEP004600	Placa LLW7828
Dados Complementares Marcas de Selagem: J78599473, F87498780, F87498830, F87498884 Constante K: 7000 Redutor: - Este certificado é válido até a data informada somente se mantidas as características aqui autodeclaradas.					Código do Serviço 237		
					Número do Documento de Arrecadação (GRU de Ensal) 294104116003023089		
					Número do Protocolo 518020160534686120		
NOME DO POSTO DE SELAGEM REI DOS TACÓGRAFO EQUIPAMENTOS AUTOMOTIVOS LTDA		NOME DO POSTO PAC REI DOS TACÓGRAFO EQUIPAMENTOS AUTOMOTIVOS LTDA			Data Emitido em 24/01/2022 com validade até 07/01/2024		
CPF/CNPJ DO PROPRIETÁRIO 16979654000149		NOME DO PROPRIETÁRIO TRANSFREE LOCADORA LTDA					

Confira a autenticidade do documento no endereço eletrônico: <http://www.inmetro.rs.gov.br/cronotacografo>PROCESSO: 21349/2
DATA: 1/1 FLS: 1605
RUBRICA: t

PROCESSO: 2074912

DATA: ___/___/___ FLS: 106

RUBRICA: /

REPUBLICA FEDERATIVA DO BRASIL
MINISTERIO DAS CIDADES
DEPARTAMENTO NACIONAL DE TRÁNSITO
CARTEIRA NACIONAL DE HABILITAÇÃO

VALIDA EM TODO O TERRITÓRIO NACIONAL
1517024090

VALIDA EM TODO O TERRITÓRIO NACIONAL

PROIBIDO PLASTIFICAR
1517024090

VALIO

NOME TIAGO DA SILVA PINTO		
DOC. IDENTIDADE / ORIG. EMISSOR / UF 281608554D1CRJ		
CPF 165.740.217-74	DATA INSCRIÇÃO 15/03/1994	
FILIAÇÃO NAO INFORMADO		
ROSELIA DA SILVA PINTO		
PERMISSÃO	ACC	CAT. HAB.
		AD
Nº REGISTRO 05730984215	VALIDADE 12/07/2032	1ª HABILITAÇÃO 14/03/2013

OBSERVAÇÕES
A
EAR
CETE

Tiago da Silva Pinto
ASSINATURA DO PORTADOR

LOCAL
NOVA FRIBÚRGO, RJ

DATA EMISSÃO
10/08/2017

ASSINATURA DO EMISSOR
19525597150
R0947286179

RIO DE JANEIRO

PROCESSO: 21349/2

DATA: ___/___/___ FLS: 162

RUBRICA: _____

SEST SENAT - NOVA FRIBURGO

EMPRESA / ENTIDADE QUE MINISTROU O CURSO

CERTIFICADO DE CURSO ESPECIALIZADO
ESCOLAR

CONTEÚDO

LEGISLAÇÃO DE TRÂNSITO
DIREÇÃO DEFENSIVA
NOÇÕES DE PRIMEIROS SOCORROS, RESPEITO AO MEIO
AMBIENTE E CONVÍVIO SOCIAL
RELACIONAMENTO INTERPESSOAL

03 HORAS/AULA

03 HORAS/AULA

03 HORAS/AULA

03 HORAS/AULA



ASS ELETRÔNICA DETRAN: 6040RJ328128671

A ASSINATURA ELETRÔNICA CORRESPONDE AO LANÇAMENTO NO LIVRO ELETRÔNICO
E NO SISTEMA RENACH PARA A DEVIDA INCLUSÃO NA CNH. AO TÉRMINO DA VALIDADE
O CURSO ENTRA EM PENDÊNCIA, AGUARDANDO SUA ATUALIZAÇÃO.

NOME: RAFAEL DA SILVA PINTO

Nº REGISTRO: 0573094216

DATA: 11/12/20

LOCAL: ESCOLA

TIPO: CA

ASSINATURA DO DIRETOR DA ENTIDADE OU INSTITUIÇÃO

REGISTRO DE EMPREGADO

73

CARACTERÍSTICOS FÍSICOS

Cor _____
 Cabelo _____
 Barba _____
 Bigode _____
 Olhos _____
 Altura _____
 Peso _____
 Sinais _____

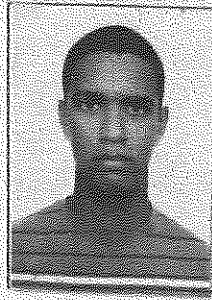

VISTO DA FISCALIZAÇÃO

PROCESSO: 234912
 DATA: 1/1/2022 FLS: 608
 RUBRICA: A

Tiago da Silva Pinto portador da C.T.P.S. nº 0037679 Série 140-RJ C.T.P.S. (Rural) nº _____ Série _____
 C.P.F. nº 165 740 217-74 Título de Eleitor nº 154552790388 da 222 zona; Cédula de Identidade R.G. nº 281608554 foi admitido em 21 de agosto de 2018 para exercer a função de Mateirista com o salário de R\$ 1286,00
 (um mil duzentos e oitenta e seis reais)
 por mês no seguinte horário de trabalho: das _____ às _____ horas, com _____ horas de intervalo para repouso e alimentação.
 Filiado ao Sindicato _____

SITUAÇÃO PERANTE O FUNDO DE GARANTIA DO TEMPO DE SERVIÇO

E optante?	Data da opção	Data da retratação	Banco depositário
Sim <input type="checkbox"/> Não <input type="checkbox"/>	<u>1/1</u>	<u>1/1</u>	

Nacionalidade <u>Brasileira</u> Filho de _____ e de <u>Roselia da Silva Pinto</u> nascido em <u>Nova Friburgo - RJ</u> a <u>15</u> de <u>março</u> de <u>1994</u> Estado civil <u>Solteiro</u> Nome do cônjuge _____ Grau de instrução _____ Residência _____ Cart. Nac. Habilitação nº _____ Cert. Militar nº _____	QUANDO ESTRANGEIRO	PROGRAMA DE INTEGRAÇÃO SOCIAL (PIS)
	{ Série _____ Categ. _____	Carteira modelo 19 nº _____ Nº Registro Geral _____ Casado (a) c/ brasileira(o)? _____ Nome do cônjuge _____ Tem filhos brasileiros? _____ Quantos? _____ Data da chegada ao Brasil: _____ de _____ de _____ Naturalizado _____ Decreto nº _____

Beneficiários: Isabela de Moura Prasse da Silva (30/05/2018)

Nova Friburgo 01 de fevereiro de 2022

Tiago da Silva Pinto
ASSINATURA DO EMPREGADO

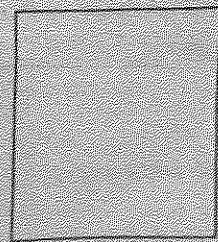



Governo do Estado do Rio de Janeiro
Vice-Governadoria do Estado
Departamento de Trânsito do Estado do Rio de Janeiro

PROCESSO: 234512
DATA: __/__/__ FLS: 1609
RUBRICA: _____

CERTIDÃO DE NADA CONSTA DE INFRAÇÃO DE TRÂNSITO, MULTA, PONTUAÇÃO,
SUSPENSÃO DO DIREITO DE DIRIGIR E CASSAÇÃO DA CNH

Nº: 2022.097087

CERTIFICAMOS que, em pesquisa nos registros eletrônicos armazenados no Sistema de Infrações de Trânsito do DETRAN-RJ, a partir de 20/08/1998, até a presente data, que contra:

TIAGO DA SILVA PINTO, vinculado ao CPF: 16574021774. Certidão emitida em 02/03/2022 às 16:44:08

TODAS AS INFRAÇÕES					
Todas as Infrações	Qtd de Autos	Autuação	Penalidade	Transitado em Julgado	Pontos
Todas as Infrações - 5 anos	4	4	0	0	0
Todas as Infrações Pontuáveis - 12 meses	3	3	0	0	0
Todas as Infrações Mandatórias - 12 meses	0	0	0	0	0

O resultado da consulta acima refere-se a todas as infrações em autuação, penalidades. As penalidades de multas transitadas em julgado são aquelas que os respectivos pontos já estão sendo computados no prontuário de habilitação. Neste caso, para saber o total de pontos, utilize a opção acima: CONSULTA PONTUAÇÃO.

CONDUTOR NÃO POSSUI PROCESSO DE SUSPENSÃO DO DIREITO DE DIRIGIR

Rio de Janeiro - RJ - 02/03/2022, às 16:44:08.



HUGO LEONAN AMARAL DA SILVA
COORDENADOR-GERAL DE JULGAMENTO
E CONTROLE DE INFRAÇÕES / CJC
DETRAN-RJ

Observações:

- A informação do Nº do CPF acima é responsabilidade do solicitante da Certidão, devendo a titularidade ser conferida pelo Interessado e destinatário;
- A autenticidade desta Certidão poderá ser confirmada na página do DETRAN-RJ (<http://www.detrان.rj.gov.br>);
- A validade dessa certidão é de 24(vinte e quatro) horas, a contar da data da expedição.



PROCESSO: 2134512-
DATA: ___/___/___ FLS: 1612
RUBRICA: _____

PODER JUDICIÁRIO
JUSTIÇA FEDERAL

TRIBUNAL REGIONAL FEDERAL DA 2ª REGIÃO

CERTIDÃO DE DISTRIBUIÇÃO

AÇÕES E EXECUÇÕES
ORIGINÁRIAS CÍVEIS e CRIMINAIS

Nº da Certidão 2022.00066649

CERTIFICAMOS que, em pesquisa nos registros eletrônicos armazenados no Sistema de Acompanhamento e Informações Processuais, a partir de 30/03/1989, até a presente data, exclusivamente no Tribunal Regional Federal da 2ª Região, com sede no Rio de Janeiro e jurisdição nos Estados do Rio de Janeiro e do Espírito Santo, **que contra:**

TIAGO DA SILVA PINTO, ou vinculado ao CPF: 165.740.217-74,

NADA CONSTA, no Tribunal Regional Federal da 2ª Região.

Observações:

- a) Certidão expedida gratuitamente pela Internet, com base na Resolução nº TRF2-RSP-2014/00033, de 30/12/2014;
- b) A informação do Nº do CPF/CNPJ acima é de responsabilidade do solicitante da Certidão, devendo a titularidade ser conferida pelo interessado e destinatário;
- c) A autenticidade desta Certidão poderá ser confirmada na página do Tribunal Regional Federal da 2ª Região (<http://www.trf2.jus.br>);
- d) A autenticidade poderá ser efetivada, no máximo, em até 90 (noventa) dias após a expedição.
- e) A pesquisa realizada com base no CPF informado abrange processos em que seu titular ou seu eventual espólio figure como parte.

Rio de Janeiro - RJ - 13/01/2022 , às 15:59.

Secretaria de Atividades Judiciárias

PROCESSO: 234012

DATA: ___/___/___ FLS: 611

RUBRICA: _____

Atestado Psicológico

Atesto para os devidos fins que o colaborador **Tiago da Silva Pinto** foi avaliado nesta presente data e encontra-se em condições psicológicas favoráveis para desenvolver a função de *MOTORISTA PARA TRANSPORTE DE ALUNOS*.

Nova Friburgo, 24 de Fevereiro de 2022.

Lais dos Santos Christani
PSICÓLOGA
CRP 05/53547

Lais dos Santos Christani

Psicóloga responsável: Lais dos Santos Christani

CRP: 05 / 53547

22 2521.0247 | 2521.0293

www.holoservicos.com.br | atendimento@holoservicos.com.br

Rua Ernesto Brasília, 64 - sl. 506 a 508 | Centro - Nova Friburgo, RJ

DETRAN- RJ

CERTIFICADO DE REGISTRO E LICENCIAMENTO DE VEÍCULO - DIGITAL

CÓDIGO RENAVAM

00468565850

PLACA EXERCÍCIO

KVR8258 2021

ANO FABRICAÇÃO ANO MODELO

2012 2012

NÚMERO DO CRV

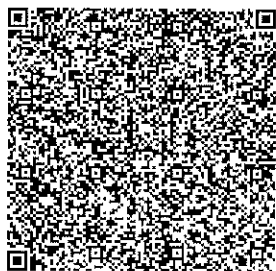

Valide este QRCode com app Vio

CÓDIGO DE SEGURANÇA DO CLA

87118883142

CAT

MARCA / MODELO / VERSÃO

VW/KOMBI

ESPÉCIE / TIPO

ESPECIAL CAMIONETA

PLACA ANTERIOR / UF

KVR8258/MG

CHASSI

9BWMF07X8CP025796

COR PREDOMINANTE

BRANCA

COMBUSTÍVEL

ALCOOL/GASOLINA

CATEGORIA

ALUGUEL

PROCESSO: 2336912

CAPACIDADE

DATA: 1/1 FLS: 1612 1.0

POTÊNCIA/CILINDRADA

80CV/1390

RUBRICA:

PESO BRUTO TOTAL

2.3

MOTOR

BTJ789868

CMT

2.3

EIXOS

2

LOTAÇÃO

09P

CARROCERIA

TRANSPORTE DE ESCOLARES

NOME

TRANSFREE LOCADORA LTDA

CPF / CNPJ

16.979 654/0001-49

LOCAL

NOVA FRIBURGO RJ

DATA

22/07/2021

ASSINADO DIGITALMENTE PELO DETRAN

DADOS DO SEGURO DPVAT

CAT. TARIF

*

DATA DE QUITAÇÃO

*

PAGAMENTO

COTA ÚNICA PARCELADO

REPASSE OBRIGATÓRIO AO FUNDO NACIONAL DE SAÚDE (R\$)

*

CUSTO DO BILHETE (R\$)

*

CUSTO EFETIVO DO SEGURO (R\$)

*

REPASSE OBRIGATÓRIO AO DEPARTAMENTO NACIONAL DE TRÂNSITO (R\$)

*

VALOR DO IOF (R\$)

*

VALOR TOTAL A SER PAGO PELO SEGURADO (R\$)

*

OBSERVAÇÕES DO VEÍCULO

*BIN22721***2EIXOS*VEIC MODIF*LC
 0087117550*****

INFORMAÇÕES DO SEGURO DPVAT

MENSAGENS DENATRAN

CARTEIRA DIGITAL DE TRÂNSITO



DENATRAN 130000133990

Para sua comodidade, você pode acessar este documento diretamente pelo seu celular. Baixe o aplicativo **Carteira Digital de Trânsito - CDT** e tenha acesso ao licenciamento de seu veículo além de muitas outras funcionalidades.

Com a Carteira Digital de Trânsito - CDT você pode:

- Consultar suas infrações e pagar multas com desconto
- Acessar a versão digital da CNH (para CNHs emitidas após 05/2017)
- Acessar a versão digital deste Licenciamento (CDTV Digital)
- Compartilhar o licenciamento com até 5 pessoas
- Indicar o principal condutor
- Receber avisos de recall



Baixe agora a Carteira Digital de Trânsito - CDT nas lojas Google Play ou App Store e tenha na palma de sua mão todos os documentos para você conduzir seu veículo com tranquilidade e segurança!

PROCESSO: 217512
DATA: 1/1/2022 FLS: 1613

ESSOR SEGUROS S.A. CÓD. SEGURADO 01490 CNPJ: 14.525.684/0001-50 RAMO: 0629 - Resp. Civil Transp. Rod. Passag. Municipal/Intermunicipal
Nº DA PROPOSTA: 337348 APÓLICE: 1002806207106 ENDOSSO: 0 - Apólice SUCURSAL: 1 - Rio de Janeiro ITENS: 4

VIGÊNCIA DO SEGURO: DAS 24H DE 03/02/2022 ÀS 24H DE 03/02/2023

SEGURADO - Nome: TRANSFREE LOCADORA LTDA

Endereço: R FERNANDO BIZZOTO Nº: 32 Complemento: _____

Bairro: centro Cidade: Nova Friburgo UF: RJ CEP: 28613040

Tipo de Pessoa: Jurídica CPF/CNPJ: 16.979.654/0001-49

ESTIPULANTE - Nome: TRANSFREE LOCADORA LTDA CPF/CNPJ: 16.979.654/0001-49

VEÍCULO SEGURADO - N° 2 Tipo de veículo: Kombi Marca: VOLKSWAGEN Modelo: KOMBI

Prefixo: _____ Ano Fabricação: 2012 Ano Modelo: 2012 Placa: KVR8258 Chassis: 9BWMF07X8CP025796 Renavam: _____

N° Passageiros: 9 N° Tripulantes: 1 Utilização do Veículo: Serviço de Transporte Escolar

COBERTURAS CONTRATADAS E LIMITES MÁXIMOS INDENIZÁVEIS POR VEÍCULO (EM R\$)

Cobertura	Processo Susep	Limite Máximo Indenização	Franquias	Prêmio Líquido
Danos Corporais e/ou Materiais Causados a Passageiros	15414.901413/2013-41	600.000,00		511,13
Danos Materiais Causados a Terceiros não Transportados	15414.901413/2013-41	150.000,00		677,50
Danos Corporais Causados a Terceiros não Transportados	15414.901413/2013-41	150.000,00		260,20
Danos Morais Causados a Passageiros e a Terceiros Não Transp- LMG único	15414.901413/2013-41	Não Contratada		
Danos Estéticos Causados a Passageiros	15414.901413/2013-41	Não Contratada		
Danos Estéticos Causados a Terceiros não Transportados	15414.901413/2013-41	Não Contratada		
Acidentes Pessoais a Passageiros - Morte Acidental	15414.900673/2013-08 P/Passageiro	50.000,00		15,49
Acidentes Pessoais a Passageiros - Invalidez Permanente por Acidente	15414.900673/2013-08 P/Passageiro	50.000,00		10,28
Acidentes Pessoais a Tripulantes - Morte Acidental	15414.900673/2013-08 P/Tripulante	50.000,00		22,72
Acidentes Pessoais a Tripulantes - Invalidez Permanente por Acidente	15414.900673/2013-08 P/Tripulante	50.000,00		6,88
Acidentes Pessoais a Tripulantes - Despesas Médicas Hospitalares	15414.900673/2013-08 P/Tripulante	20.000,00		91,71
Recomposição de Registros e Documentos de Passageiros	15414.901413/2013-41 P/Passageiro	250,00		0,00
Defesa Civil	15414.901413/2013-41	Não Contratada		

As coberturas de Danos Materiais, Corporais, Morais e Estéticos não se confundem ou se comunicam. Verifique os conceitos distintos de cada uma no glossário das Condições Gerais.

SERVIÇOS CONTRATADOS

Valor do Serviço:

Valor do Serviço:

PRÊMIO DAS COBERTURAS E SERVIÇOS CONTRATADOS, TOTAIS DA APÓLICE (EM R\$)

Prêmio Líquido: 6.383,64

Adicional de Fracionamento: 0,00

I.O.F.: 429,93

Valor dos Serviços: 0,00

Total a Pagar: 6.813,57

PARCELAMENTO (EM R\$)

Parcela	Vencimento	Valor	Meio de pag.	Parcela	Vencimento	Valor	Meio de pag.
1	14/02/2022	568,10	Ficha de Compensação	7	15/08/2022	567,77	Ficha de Compensação
2	14/03/2022	567,77	Ficha de Compensação	8	13/09/2022	567,77	Ficha de Compensação
3	13/04/2022	567,77	Ficha de Compensação	9	13/10/2022	567,77	Ficha de Compensação
4	13/05/2022	567,77	Ficha de Compensação	10	14/11/2022	567,77	Ficha de Compensação
5	13/06/2022	567,77	Ficha de Compensação	11	13/12/2022	567,77	Ficha de Compensação
6	13/07/2022	567,77	Ficha de Compensação	12	13/01/2023	567,77	Ficha de Compensação

CORRETOR

VALE SUL CONSULTORIA ADM E
CORRETAGEM DE SEGUROS
LTDA

Cód. Susep: 202012446

OBSERVAÇÕES MODALIDADE FATURAMENTO MENSAL

Leia atentamente as Condições Gerais, principalmente as exclusões. Confira os dados constantes nesta apólice e, em caso de divergências, procure imediatamente seu corretor. Quaisquer modificações ao presente seguro deverão ser feitas, através de seu Corretor, à Seguradora de forma expressa e só serão válidas após anuência desta. A Essor Seguros S.A., baseando-se nas declarações constantes da proposta e do questionário devidamente preenchido pelo segurado, que servindo de base à emissão da presente apólice ficam fazendo parte integrante desta, obriga-se a indenizar, mediante o recebimento do prêmio dentro do prazo, as coberturas contratadas nesta apólice de seguro sujeitas à aplicação de franquias de cada reclamação indenizável e até o limite máximo de indenização, conforme registrado nesta, nos termos e sob as Condições Gerais, que fazem parte integrante desta Apólice. Este seguro é por prazo determinado tendo a seguradora à faculdade de não renovar a apólice na data de vencimento, sem devolução dos prêmios pagos nos termos da apólice. As Condições Gerais deste Seguro estão disponíveis no SITE DA SEGURADORA. A aceitação do seguro estará sujeita à análise do risco. O registro deste plano na SUSEP não implica, por parte da autarquia, incentivo ou recomendação a sua comercialização. O segurado poderá consultar a situação cadastral de seu corretor de seguros no site www.susep.gov.br, por meio do número de seu registro na SUSEP, nome completo, CNPJ ou CPF. As condições contratuais/regulamento deste produto protocolizadas pela sociedade junto à Susep, poderão ser consultadas no endereço eletrônico www.susep.gov.br, de acordo com o número de processo constante da apólice/proposta. SUSEP - Superintendência de Seguros Privados - Autarquia Federal responsável pela fiscalização, normatização e controle dos mercados de seguro, previdência complementar aberta, capitalização, resseguro e corretagem de seguros. Atendimento gratuito SUSEP 0800 021 8484. Plataforma oficial para registro de reclamação dos consumidores dos mercados supervisionados: www.consumidor.gov.br. SAC 0800 521 1007.

Local: Rio de Janeiro

Data: 08/02/2022



Livonius
seguros desde 1888

Fábio G. Pinho - Diretor Executivo



MINISTÉRIO DA ECONOMIA
INSTITUTO NACIONAL DE METROLOGIA, QUALIDADE E TECNOLOGIA - INMETRO

CERTIFICADO: 0008317821					Executor 294		
Instrumento CRONOTACÓGRAFO		Marca CONTINENTAL			Modelo 1390.203.290.011.001	Número de Série 07454828	
Veículo VOLKSWAGEN, MODELO: KOMBI ESCOLAR		Ano 2012	Pneu 185	Aro 14	RENAVAM 00468565850	CHASSI 9BWMF07X8CP025796	Placa KVR8258
Dados Complementares Marcas de Selagem: J78599564, F87499080, F87498843, F87499077 Constante K: 7000 Redutor: - Este certificado é válido até a data informada somente se mantidas as características aqui autodeclaradas.					Código do Serviço 237		
					Número do Documento de Arrecadação (GRU de Ensaio) 294104116003023224		
					Número do Protocolo 518020160534687258		
NOME DO POSTO DE SELAGEM REI DOS TACÓGRAFO EQUIPAMENTOS AUTOMOTIVOS LTDA		NOME DO POSTO PAC REI DOS TACÓGRAFO EQUIPAMENTOS AUTOMOTIVOS LTDA			Data Emitido em 24/01/2022 com validade até 07/01/2024		
CPF/CNPJ DO PROPRIETÁRIO 16979654000149		NOME DO PROPRIETÁRIO TRANSFREE LÔCADORA LTDA					

Confira a autenticidade do documento no endereço eletrônico: <http://www.inmetro.rs.gov.br/cronotacografo>

PROCESSO: 2131912
DATA: / / FLS: 104
RUBRICA:

PROCESSO: 21349/4
DATA: ___/___/___ FLS: 1615
RUBRICA: _____ 4

REPUBLICA FEDERATIVA DO BRASIL
MINISTERIO DAS CIDADES
DEPARTAMENTO NACIONAL DE TRAFEGO
CARTILHAS NACIONAIS DE HABILITACAO

VALIDA EM TODO O TERRITORIO NACIONAL
1589741203

Nome: **TELSON GOMES DE OLIVEIRA**

CPF: **0614399721PRJ**

DATA NASCIMENTO: **08/11/1962**

FILIAÇÃO: **JOSE BRANDAO DE OLIVEIRA
EVANILDA GOMES DE OLIVEIRA**

PERMISSAO: **D** ACC: **D** CAT. HAB: **D**

Nº REGISTRO: **02608140480** VALIDADE: **30/12/2022** 1ª HABILITACAO: **19/03/1982**

OBSERVAÇÕES:
EAR
CETE

ASSINATURA DO PORTADOR

LOCAL: **CACROSTRAS DE MACACU, RJ** DATA EMISSAO: **07/12/2017**

ASSINATURA DO EMISOR

96251754141
RJ285484476

RIO DE JANEIRO

PROIBIDO PLASTIFICAR
1589741203

PROCESSO: 234574

DATA: / / FLS: 166

RUBRICA:

SEST SENAT - NOVA FRIBURGO

EMPRESA / ENTIDADE QUE MINISTROU O CURSO

CONTEÚDO

LEGISLAÇÃO DE TRÂNSITO
DIREÇÃO DEFENSIVA
NOÇÕES DE PRIMEIROS SOCORROS, RESPEITO AO MEIO
AMBIENTE E CONVÍVIO SOCIAL
RELACIONAMENTO INTERPESSOAL

03 HORAS/AULA
05 HORAS/AULA
03 HORAS/AULA

05 HORAS/AULA



ASS ELETRÔNICA DETRAN: 6040RJ935078077

A ASSINATURA ELETRÔNICA CORRESPONDE AO LANÇAMENTO NO LIVRO ELETRÔNICO
E NO SISTEMA RENACH PARA A DEVIDA INCLUSÃO NA CNH. AO TÉRMINO DA VALIDADE,
O CURSO ENTRA EM PENÚCIA, AGUARDANDO SUA ATUALIZAÇÃO.

CERTIFICADO DE CURSO ESPECIALIZADO

ESCOLAR

NOME: TELSO GOMES DE OLIVEIRA

Nº REGISTRO: 02808140480

VAL: 11/11/2023

HAB ESCOLA

TIPO: CA

Eduardo A. O. de Brito
GERENTE

NOVA FRIBURGO, RJ, 11/11/2023

ASSINATURA DO DIRETOR DA ENTIDADE OU INSTITUIÇÃO

REGISTRO DE EMPREGADO

72

CARACTERÍSTICAS FÍSICAS

Cor
Cabelo
Barba
Bigode
Olhos
Altura
Peso
Sinais

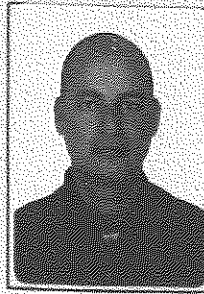

VISTO DA FISCALIZAÇÃO

PROCESSO: 2134512
DATA: ___/___/___ FL: 1617
RUBRICA: _____

Tilsa Gomes de Oliveira, portador da C.T.P.S. nº 019660 Série 014-R3, C.T.P.S. (Rural) nº _____ Série _____
C.P.F. nº 750.677.307-49, Título de Eleitor nº _____ da _____ zona, Cédula de Identidade R.G. nº 061439972 foi admitido em 01 de novembro de 2013 para exercer a função de Motociclista com o salário de R\$ 1.286,00 (Um mil duzentos e oitenta e seis reais) por meia no seguinte horário de trabalho: das _____ as _____ horas, com _____ horas de intervalo para repouso e alimentação.
Filiado ao Sindicato _____

SITUAÇÃO PERANTE O FUNDO DE GARANTIA DO TEMPO DE SERVIÇO

E optante?	Data da opção	Data da retratação	Banco depositário
Sim <input type="checkbox"/> Não <input type="checkbox"/>	____/____/____	____/____/____	_____

Nacionalidade <u>Brasileira</u>	QUANDO ESTRANGEIRO	PROGRAMA DE INTEGRAÇÃO SOCIAL (PIS)
	Filho de _____ e de _____ nascido em <u>Campos dos Goytacazes - RJ</u> a <u>08</u> de <u>novembro</u> de <u>1962</u>	Carteira modelo 19 nº _____ Nº Registro Geral _____ Casado (a) c/ brasileira(o)? _____ Nome do cônjuge _____ Tem filhos brasileiros? _____ Quantos? _____ Data da chegada ao Brasil: _____ de _____ de _____ Naturalizado _____ Decreto nº _____
Estado civil _____ Nome do cônjuge _____ Grau de instrução _____ Residência _____ Cart. Nac. Habilitação nº _____ Cart. Militar nº _____		

Beneficiários: _____

Nova Friburgo, 01 de Novembro de 2012

Tilsa Gomes de Oliveira
ASSINATURA DO EMPREGADO

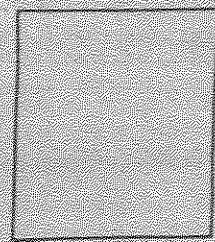



Governo do Estado do Rio de Janeiro
Vice-Governadoria do Estado
Departamento de Trânsito do Estado do Rio de Janeiro

PROCESSO: 2134512
DATA: ___ / ___ / ___ FLS: 1618
RUBRICA: _____ Y

CERTIDÃO DE NADA CONSTA DE INFRAÇÃO DE TRÂNSITO, MULTA, PONTUAÇÃO,
SUSPENSÃO DO DIREITO DE DIRIGIR E CASSAÇÃO DA CNH

Nº: 2022.097079

CERTIFICAMOS que, em pesquisa nos registros eletrônicos armazenados no Sistema de Infrações de Trânsito do DETRAN-RJ, a partir de 20/08/1998, até a presente data, que contra:

TELSO GOMES DE OLIVEIRA, vinculado ao CPF: **75067730749**. Certidão emitida em **02/03/2022** às **16:41:41**

NADA CONSTA, no Sistema de Infrações de Trânsito do DETRAN-RJ.

Rio de Janeiro - RJ - 02/03/2022, às 16:41:41.



HUGO LEONAN AMARAL DA SILVA
COORDENADOR-GERAL DE JULGAMENTO
E CONTROLE DE INFRAÇÕES / CJC
DETRAN-RJ

Observações:

- A informação do Nº do CPF acima é responsabilidade do solicitante da Certidão, devendo a titularidade ser conferida pelo interessado e destinatário;
- A autenticidade desta Certidão poderá ser confirmada na página do DETRAN-RJ (<http://www.detrان.rj.gov.br>);
- A validade dessa certidão é de 24(vinte e quatro) horas, a contar da data da expedição.



PROCESSO: 2134912
DATA: ___/___/___ FLS: 619
RUBRICA: _____ A

PODER JUDICIÁRIO
JUSTIÇA FEDERAL

TRIBUNAL REGIONAL FEDERAL DA 2ª REGIÃO

CERTIDÃO DE DISTRIBUIÇÃO

**AÇÕES E EXECUÇÕES
ORIGINÁRIAS CÍVEIS e CRIMINAIS**

Nº da Certidão 2022.00066682

CERTIFICAMOS que, em pesquisa nos registros eletrônicos armazenados no Sistema de Acompanhamento e Informações Processuais, a partir de 30/03/1989, até a presente data, exclusivamente no Tribunal Regional Federal da 2ª Região, com sede no Rio de Janeiro e jurisdição nos Estados do Rio de Janeiro e do Espírito Santo, **que contra:**

TELSO GOMES DE OLIVEIRA, ou vinculado ao **CPF: 750.677.307-49**,

NADA CONSTA, no Tribunal Regional Federal da 2ª Região.

Observações:

- a) Certidão expedida gratuitamente pela Internet, com base na Resolução nº TRF2-RSP-2014/00033, de 30/12/2014;
- b) A informação do Nº do CPF/CNPJ acima é de responsabilidade do solicitante da Certidão, devendo a titularidade ser conferida pelo interessado e destinatário;
- c) A autenticidade desta Certidão poderá ser confirmada na página do Tribunal Regional Federal da 2ª Região (<http://www.trf2.jus.br>);
- d) A autenticidade poderá ser efetivada, no máximo, em até 90 (noventa) dias após a expedição.
- e) A pesquisa realizada com base no CPF informado abrange processos em que seu titular ou seu eventual espólio figure como parte.

Rio de Janeiro - RJ - 13/01/2022 , às 16:03.

Secretaria de Atividades Judiciárias

PROCESSO: 234912
DATA: ___/___/___ FLS: 100
RUBRICA: _____

Atestado Psicológico

Atesto para os devidos fins que o colaborador **Telso Gomes de Oliveira** foi avaliado nesta presente data e encontra-se em condições psicológicas favoráveis para desenvolver a função de **MOTORISTA PARA TRANSPORTE DE ALUNOS**.

Nova Friburgo, 24 de Fevereiro de 2022.

Lais dos Santos Christani
PSICÓLOGA
CRP 05/53547

Lais dos Santos Christani

Psicóloga responsável: Lais dos Santos Christani

CRP: 05 / 53547

DETRAN - RJ

CERTIFICADO DE REGISTRO E LICENCIAMENTO DE VEÍCULO - DIGITAL

CÓDIGO RENAVAM
 00574385410

PLACA	EXERCÍCIO
OQU7J28	2021
ANO FABRICAÇÃO	ANO MODELO
2013	2014

NÚMERO DO CRV



Valide este QRCode com app Vio

CÓDIGO DE SEGURANÇA DO CLA
 61530572767

CAT

MARCA / MODELO / VERSÃO

VW/KOMBI

ESPÉCIE / TIPO

MISTO CAMIONETA

PLACA ANTERIOR / UF	CHASSI
OQU7928/RJ	9BWMF07X1EP011418

COR PREDOMINANTE	COMBUSTÍVEL
BRANCA	ALCOOL/GASOLINA

OBSERVAÇÕES DO VEÍCULO

*BIN22721***2EIXOS*/09 PAS*VEIC
 MODIF*LC0096785730*****

MENSAGENS DENATRAN

CARTEIRA DIGITAL DE TRÂNSITO



DENATRAN

Para sua comodidade, você pode acessar este documento diretamente pelo seu celular. Baixe o aplicativo Carteira Digital de Trânsito - CDT e tenha acesso ao licenciamento de seu veículo além de muitas outras funcionalidades.

Com a Carteira Digital de Trânsito - CDT você pode:

- Consultar suas infrações e pagar multas com desconto
- Acessar a versão digital da CNH (para CNHs emitidas após 05/2017)
- Acessar a versão digital deste Licenciamento (CRV Digital)
- Compartilhar o licenciamento com até 5 pessoas
- Indicar o principal condutor
- Receber avisos de recall



Baixe agora a Carteira Digital de Trânsito - CDT nas lojas Google Play ou App Store e tenha na palma de sua mão todos os documentos para você conduzir seu veículo com tranquilidade e segurança!

CATEGORIA: ALUGUEL
 PROCESSO: 234973
 DATA: ___/___/___ FLS: 164
 CAPACIDADE: 1.0
 POTÊNCIA/CILINDRADA: 80CV/1390
 RUBRICA: 1
 PESO BRUTO TOTAL: 2.3
 MOTOR: BTJ826421
 CMT: 2.3
 EIXOS: 2
 LOTAÇÃO: 09P
 CARROCERIA: TRANSPORTE DE ESCOLARES
 NOME: TRANSFREE LOCADORA LTDA
 CPF / CNPJ: 16.979.654/0001-49
 LOCAL: NOVA FRIBURGO RJ
 DATA: 22/07/2021

ASSINADO DIGITALMENTE PELO DETRAN

DADOS DO SEGURO DPVAT

CAT. TARIF	DATA DE QUITAÇÃO	PAGAMENTO
*	*	<input type="checkbox"/> COTA ÚNICA <input type="checkbox"/> PARCELADO
REPASSE OBRIGATÓRIO AO FUNDO NACIONAL DE SAÚDE (R\$)	CUSTO DO BILHETE (R\$)	CUSTO EFETIVO DO SEGURO (R\$)
*	*	*
REPASSE OBRIGATÓRIO AO DEPARTAMENTO NACIONAL DE TRÂNSITO (R\$)	VALOR DO IOF (R\$)	VALOR TOTAL A SER PAGO PELO SEGURADO (R\$)
*	*	*

INFORMAÇÕES DO SEGURO DPVAT

Blank area for DPVAT insurance information.

ESSOR SEGUROS S.A. CÓD. SEGURADO 01490 CNPJ: 14.525.684/0001-50 RAMO: 0628 - Resp. Civil Transp. Rod. Passags. Municipal/Intermunicipal
Nº DA PROPOSTA: 337438 APÓLICE: 1002806207171 ENDOSSO: 0 - Apólice SUCURSAL: 1 - Rio de Janeiro ITENS: 4

VIGÊNCIA DO SEGURO: DAS 24H DE 07/02/2022 ÀS 24H DE 07/02/2023

SEGURADO - Nome: TRANSFREE LOCADORA LTDA

Endereço: R FERNANDO BIZZOTO Nº: 32 Complemento: _____

Bairro: centro Cidade: Nova Friburgo UF: RJ CEP: 28613040

Tipo de Pessoa: Jurídica CPF/CNPJ: 16.979.654/0001-49

ESTIPULANTE - Nome: TRANSFREE LOCADORA LTDA CPF/CNPJ: 16.979.654/0001-49

VEÍCULO SEGURADO - Nº 4 Tipo de veículo: Kombi Marca: VOLKSWAGEN Modelo: KOMBI

Prefixo: _____ Ano Fabricação: 2013 Ano Modelo: 2014 Placa: OQU7J28 Chassis: 9BWMF07X1EP011418 Renavam: _____

Nº Passageiros: 9 Nº Tripulantes: 1 Utilização do Veículo: Serviço de Transporte Escolar

COBERTURAS CONTRATADAS E LIMITES MÁXIMOS INDENIZÁVEIS POR VEÍCULO (EM R\$)

Cobertura	Processo Susep	Limite Máximo Indenização	Franquias	Prêmio Líquido
Danos Corporais e/ou Materiais Causados a Passageiros	15414.901413/2013-41	600.000,00		494,81
Danos Materiais Causados a Terceiros não Transportados	15414.901413/2013-41	150.000,00		655,86
Danos Corporais Causados a Terceiros não Transportados	15414.901413/2013-41	150.000,00		251,89
Danos Morais Causados a Passageiros e a Terceiros Não Transp- LMG único	15414.901413/2013-41	Não Contratada		
Danos Estéticos Causados a Passageiros	15414.901413/2013-41	Não Contratada		
Danos Estéticos Causados a Terceiros não Transportados	15414.901413/2013-41	Não Contratada		
Acidentes Pessoais a Passageiros - Morte Acidental	15414.900673/2013-08 P/Passageiro	50.000,00		14,25
Acidentes Pessoais a Passageiros - Invalidez Permanente por Acidente	15414.900673/2013-08 P/Passageiro	50.000,00		9,46
Acidentes Pessoais a Tripulantes - Morte Acidental	15414.900673/2013-08 P/Tripulante	50.000,00		20,90
Acidentes Pessoais a Tripulantes - Invalidez Permanente por Acidente	15414.900673/2013-08 P/Tripulante	50.000,00		6,33
Acidentes Pessoais a Tripulantes - Despesas Médicas Hospitalares	15414.900673/2013-08 P/Tripulante	20.000,00		84,37
Recomposição de Registros e Documentos de Passageiros	15414.901413/2013-41 P/Passageiro	250,00		0,00
Defesa Civil	15414.901413/2013-41	Não Contratada		

As coberturas de Danos Materiais, Corporais, Morais e Estéticos não se confundem ou se comunicam. Verifique os conceitos distintos de cada uma no glossário das Condições Gerais.

SERVIÇOS CONTRATADOS

Valor do Serviço:

Valor do Serviço:

PRÊMIO DAS COBERTURAS E SERVIÇOS CONTRATADOS, TOTAIS DA APÓLICE (EM R\$)

Prêmio Líquido: 6.159,39

Adicional de Fracionamento: 0,00

I.O.F.: 416,12

Valor dos Serviços: 0,00

Total a Pagar: 6.575,51

PARCELAMENTO (EM R\$)

Parcela	Vencimento	Valor	Meio de pag.	Parcela	Vencimento	Valor	Meio de pag.
1	18/02/2022	548,83	Ficha de Compensação	7	18/08/2022	547,88	Ficha de Compensação
2	18/03/2022	547,88	Ficha de Compensação	8	19/09/2022	547,88	Ficha de Compensação
3	18/04/2022	547,88	Ficha de Compensação	9	18/10/2022	547,88	Ficha de Compensação
4	18/05/2022	547,88	Ficha de Compensação	10	18/11/2022	547,88	Ficha de Compensação
5	20/06/2022	547,88	Ficha de Compensação	11	19/12/2022	547,88	Ficha de Compensação
6	18/07/2022	547,88	Ficha de Compensação	12	18/01/2023	547,88	Ficha de Compensação

CORRETOR

VALE SUL CONSULTORIA ADM E
CORRETAGEM DE SEGUROS
LTDA

Cód. Susep: 202012446

OBSERVAÇÕES MODALIDADE: FATURAMENTO MENSAL

Leia atentamente as Condições Gerais, principalmente as exclusões. Confira os dados constantes nesta apólice e, em caso de divergências, procure imediatamente seu corretor. Quaisquer modificações ao presente seguro deverão ser feitas, através de seu Corretor, à Seguradora de forma expressa e só serão válidas após anuência desta. A Essor Seguros S.A., baseando-se nas declarações constantes da proposta e do questionário devidamente preenchido pelo segurado, que servindo de base à emissão da presente apólice ficam fazendo parte integrante desta, obriga-se a indenizar, mediante o recebimento do prêmio dentro do prazo, as coberturas contratadas nesta apólice de seguro sujeitas à aplicação de franquias de cada reclamação indenizável e até o limite máximo de indenização, conforme registrado nesta, nos termos e sob as Condições Gerais, que fazem parte integrante desta Apólice. Este seguro é por prazo determinado tendo a seguradora à faculdade de não renovar a apólice na data de vencimento, sem devolução dos prêmios pagos nos termos da apólice. As Condições Gerais deste Seguro estão disponíveis no SITE DA SEGURADORA. A aceitação do seguro estará sujeita à análise do risco. O registro deste plano na SUSEP não implica, por parte da autarquia, incentivo ou recomendação a sua comercialização. O segurado poderá consultar a situação cadastral de seu corretor de seguros no site www.susep.gov.br, por meio do número de seu registro na SUSEP, nome completo, CNPJ ou CPF. As condições contratuais/regulamento deste produto protocolizadas pela sociedade junto à Susep, poderão ser consultadas no endereço eletrônico www.susep.gov.br, de acordo com o número de processo constante da apólice/proposta. SUSEP - Superintendência de Seguros Privados - Autarquia Federal responsável pela fiscalização, normatização e controle dos mercados de seguro, previdência complementar aberta, capitalização, resseguro e corretagem de seguros. Atendimento gratuito SUSEP 0800 021 8484. Plataforma oficial para registro de reclamação dos consumidores dos mercados supervisionados: www.consumidor.gov.br. SAC 0800 521 1007.



MINISTÉRIO DA ECONOMIA
INSTITUTO NACIONAL DE METROLOGIA, QUALIDADE E TECNOLOGIA - INMETRO

CERTIFICADO: 0008069667					Executor 294		
Instrumento CRONOTACÓGRAFO		Marca CONTINENTAL			Modelo 1390.105101100007	Número de Série 08739873	
Veículo VOLKSWAGEN, MODELO: KOMBI ESCOLAR		Ano 2013	Pneu 185	Aro 14	RENAVAM 00574385410	CHASSI 9BWMF07X1EP011418	Placa OQU7J28
Dados Complementares Marcas de Selagem: J73293640, F81178878, F81178880, F81178893 Constante K: 7000 Redutor: - Este certificado é válido até a data informada somente se mantidas as características aqui autodeclaradas.					Código do Serviço 237		
					Número do Documento de Arrecadação (GRU de Ensaio) 294104116002890897		
					Número do Protocolo 518020160533829588		
NOME DO POSTO DE SELAGEM REI DOS TACÓGRAFO EQUIPAMENTOS AUTOMOTIVOS LTDA		NOME DO POSTO PAC REI DOS TACÓGRAFO EQUIPAMENTOS AUTOMOTIVOS LTDA			Data Emitido em 13/10/2021 com validade até 16/09/2023		
CPF/CNPJ DO PROPRIETÁRIO 16979654000149		NOME DO PROPRIETÁRIO TRANSFREE.LOCADORA LTDA					

Confira a autenticidade do documento no endereço eletrônico: <http://www.inmetro.rs.gov.br/cronotacografo>

PROCESSO: 2034812
DATA: ___/___/___ FLS: 1623
RUBRICA: A

PROCESSO: 2349/2
DATA: ___/___/___ FLS: 1624
RUBRICA: _____

REPUBLICA FEDERATIVA DO BRASIL
MINISTERIO DAS CIDADES
DEPARTAMENTO NACIONAL DE TRÁNSITO
CARTILHA NACIONAL DE HABILITACÃO

TAITH DAMAZIO QUEIROZ

DOC. IDENTIDADE / ORIG. EMISSOR / UF
0858297601FFRJ

CPF: **010.253.837-96** DATA NASCIMENTO: **08/08/1968**

FILIAÇÃO
FRANCISCO GARCIA DE QUEIROZ
VENEZIA DAMAZIO DE QUEIROZ

PERMISSÃO: ACC CAT. HAB. AD

Nº REGISTRO: **01156608494** VALIDADE: **28/09/2023** (F. HABILITACÃO) **23/12/1988**

OBSERVAÇÕES
A
EAR
CETE

Taith Damazio Queiroz
ASSINATURA DO PORTADOR

LOCAL: **NOVA FRIBURGO, RJ** DATA EMISSÃO: **21/09/2018**

ASSINATURA DO EMISSOR: **18596141324**
RJ947478779

RIO DE JANEIRO

VÁLIDA EM TODO O TERRITÓRIO NACIONAL 1723337395

PROIBIDO PLASTIFICAR 1723337395

SEST SENAT - NOVA FRIBURGO

EMPRESA / ENTIDADE QUE MINISTROU O CURSO

CONTEÚDO

LEGISLAÇÃO DE TRÂNSITO	03 HORAS/AULA
DIREÇÃO DEFENSIVA	05 HORAS/AULA
NOÇÕES DE PRIMEIROS SOCORROS, RESPEITO AO MEIO AMBIENTE E CONVÍVIO SOCIAL	03 HORAS/AULA
RELACIONAMENTO INTERPESSOAL	05 HORAS/AULA



ASS ELETRÔNICA DETRAN: 6040RJ284374376

A ASSINATURA ELETRÔNICA CORRESPONDE AO LANÇAMENTO NO LIVRO ELETRÔNICO E NO SISTEMA RENACH PARA A DEVIDA INCLUSÃO NA CNH. AO TÉRMINO DA VALIDADE, O CURSO ENTRA EM PENDÊNCIA, AGUARDANDO SUA ATUALIZAÇÃO.

CERTIFICADO DE CURSO ESPECIALIZADO

ESCOLAR

NOME: TAITH DAMAZIO QUEIROZ

Nº REGISTRO: 01156608494

VAL: 25/07/2024

HAB ESCOLA

TIPO: CA

Eduardo A.O. de Brito

SECRETÁRIO
NOVA FRIBURGO - RJ

ASSINATURA DO DIRETOR DA ENTIDADE OU INSTITUIÇÃO

PROCESSO: 2034912

DATA: ___/___/___ FLS: 1625

RUBRICA: A

CARACTERÍSTICAS FÍSICAS

VISTO DA FISCALIZAÇÃO

Cor
 Cabelo
 Barba
 Bigode
 Olhos
 Altura
 Peso
 Sinais

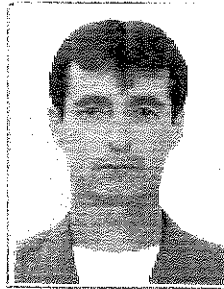

PROCESSO: 23912
 DATA: ___/___/___ FLS: 626
 RUBRICA: 4

Taith Damyso Guinay portador de C.T.P.S. nº 000 25704 nome 0000 R.G. (C.T.P.S. (Rust) nº Série
 C.P.F. nº 040 257 516 Título de Eleitor nº
 Idade R.G. nº 080824760 foi admitido em 14 de setembro de 2013 para exercer a função de Motociclista com o salário de R\$ 904,00 (noventa e quatro reais) por trabalho no seguinte horário de trabalho: das às horas, com horas de intervalo para repouso e alimentação.
 Filado ao Sindicato:

SITUAÇÃO PERANTE O FUNDO DE GARANTIA DO TEMPO DE SERVIÇO

É optante?	Data da opção	Data da ratificação	Banco depositário
Sim <input checked="" type="checkbox"/> Não <input type="checkbox"/>	<u>01/10/13</u>		<u>BSF</u>

Nacionalidade <u>Paraguaita</u> Filho de <u>Francisco Episcopo de Guinay</u> e de <u>Vanessa Damyso de Guinay</u> nascido em <u>Av. Salgado - 15</u> e <u>15 de agosto</u> de <u>1983</u> Estado civil Nome do cônjuge Grau de instrução Residência Cart. Voc. Habilitação nº Cert. Militar nº	QUANDO ESTRANGEIRO Cartão modelo 19 nº Nº Registro Geral Casado (a) ou brasileiro(a)? Nome do cônjuge Tem filhos brasileiros? Quantos? Data da chegada ao Brasil: de de Naturalização Declaração nº	PROGRAMA DE INTEGRAÇÃO SOCIAL (PIS) Cadastrado em <u>06/11/2013</u> sob nº <u>20021928629</u> dep. em Banco Endereço Endereços: { Banco: <u>BSF</u> Agência: <u>018608</u> Endereço da agência:
--	---	---

Beneficiários:

Taith Damyso Guinay
24 de dezembro de 2013

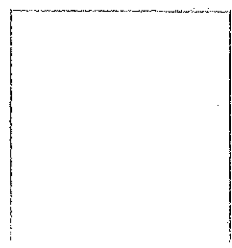



Governo do Estado do Rio de Janeiro
Vice-Governadoria do Estado
Departamento de Trânsito do Estado do Rio de Janeiro

PROCESSO: 243492
DATA: ___/___/___ FLS: 1629
RUBRICA: _____

CERTIDÃO DE NADA CONSTA DE INFRAÇÃO DE TRÂNSITO, MULTA, PONTUAÇÃO,
SUSPENSÃO DO DIREITO DE DIRIGIR E CASSAÇÃO DA CNH

Nº: 2022.097075

CERTIFICAMOS que, em pesquisa nos registros eletrônicos armazenados no Sistema de Infrações de Trânsito do DETRAN-RJ, a partir de 20/08/1998, até a presente data, que contra:

TAITH DAMAZIO QUEIROZ, vinculado ao CPF: 01025383796. Certidão emitida em 02/03/2022 às 16:40:33

NADA CONSTA, no Sistema de Infrações de Trânsito do DETRAN-RJ.

Rio de Janeiro - RJ - 02/03/2022, às 16:40:33.



HUGO LEONAN AMARAL DA SILVA

COORDENADOR-GERAL DE JULGAMENTO
E CONTROLE DE INFRAÇÕES / CJC
DETRAN-RJ

Observações:

- A informação do Nº do CPF acima é responsabilidade do solicitante da Certidão, devendo a titularidade ser conferida pelo interessado e destinatário;
- A autenticidade desta Certidão poderá ser confirmada na página do DETRAN-RJ (<http://www.detran.rj.gov.br>);
- A validade dessa certidão é de 24(vinte e quatro) horas, a contar da data da expedição.



PROCESSO: 2034912
DATA: ___/___/___ FLS: 1828
RUBRICA: _____ *A*

**PODER JUDICIÁRIO
JUSTIÇA FEDERAL**

TRIBUNAL REGIONAL FEDERAL DA 2ª REGIÃO

CERTIDÃO DE DISTRIBUIÇÃO

**AÇÕES E EXECUÇÕES
ORIGINÁRIAS CÍVEIS e CRIMINAIS**

Nº da Certidão 2022.00056039

CERTIFICAMOS que, em pesquisa nos registros eletrônicos armazenados no Sistema de Acompanhamento e Informações Processuais, a partir de 30/03/1989, até a presente data, exclusivamente no Tribunal Regional Federal da 2ª Região, com sede no Rio de Janeiro e jurisdição nos Estados do Rio de Janeiro e do Espírito Santo, **que contra:**

TAITH DAMAZIO QUEIROZ, ou vinculado ao **CPF: 010.253.837-96**,

NADA CONSTA, no Tribunal Regional Federal da 2ª Região.

Observações:

- a) Certidão expedida gratuitamente pela Internet, com base na Resolução nº TRF2-RSP-2014/00033, de 30/12/2014;
- b) A informação do N° do CPF/CNPJ acima é de responsabilidade do solicitante da Certidão, devendo a titularidade ser conferida pelo interessado e destinatário;
- c) A autenticidade desta Certidão poderá ser confirmada na página do Tribunal Regional Federal da 2ª Região (<http://www.trf2.jus.br>);
- d) A autenticidade poderá ser efetivada, no máximo, em até 90 (noventa) dias após a expedição.
- e) A pesquisa realizada com base no CPF informado abrange processos em que seu titular ou seu eventual espólio figure como parte.

Rio de Janeiro - RJ - 12/01/2022 , às 09:08.

Secretaria de Atividades Judiciárias

PROCESSO: 2134912

DATA: ___/___/___ FLS: 189

RUBRICA: _____

Atestado Psicológico

Atesto para os devidos fins que o colaborador **Taith Damazio Queiroz** foi avaliado nesta presente data e encontra-se em condições psicológicas favoráveis para desenvolver a função de *MOTORISTA PARA TRANSPORTE DE ALUNOS*.

Lais dos Santos Christani
PSICÓLOGA
CRP 05/53547

Nova Friburgo, 24 de Fevereiro de 2022.

Lais dos Santos Christani

Psicóloga responsável: Lais dos Santos Christani

CRP: 05 / 53547

22 2521.0247 | 2521.0293

www.holoservicos.com.br | atendimento@holoservicos.com.br
Rua Ernest Brasília, 64 - sl. 506 a 508 | Centro - Nova Friburgo, RJ

A

MUNICIPIO DE NOVA FRIBURGO

Encaminhamos a apólice de seguro nº 061902022830407750027828, cuja autenticidade, integridade e validade jurídica deste documento em forma eletrônica, estão garantidos em conformidade com a MP nº. 2.200-2, de 24/08/2001.

Aproveitamos a oportunidade, para lhe dar as boas vindas e agradecer a sua decisão de se tornar nosso cliente. Esperamos atender plenamente as suas expectativas, colocando-nos à sua disposição para eventuais esclarecimentos.

Atenciosamente,

TOKIO MARINE SEGURADORA S.A

TÍTULO: APÓLICE DE SEGURO GARANTIA Nº 061902022830407750027828 - ENDOSSO Nº 0000000.

Documento eletrônico digitalmente assinado por:

 
Assinado digitalmente por
José Adalberto Ferrara

Documento eletrônico assinado digitalmente conforme o MP nº 2.200-2/2001, que instituiu a infra-estrutura de Chaves Públicas Brasileiras - ICP - Brasil por: Signatários (as):

Jose Adalberto Ferrara Nº de Série do Certificado : 2A84EE9B2DD8765397F8ED9519F5148D Data e Hora Atual Mar 30 2022 5:51PM
Nº de Série do Certificado : Data e Hora Atual

O PRESIDENTE DA REPÚBLICA, no uso da atribuição que lhe oferece o art.62 da Constituição, adota a seguinte Medida Provisória, com força de lei:

Art 1º - Fica instituída a Infra-Estrutura de Chaves Públicas Brasileiras - ICP Brasil, para garantir a autenticidade, a integridade e a validade jurídica de documentos em forma eletrônica, das aplicações de suporte e das aplicações habilitadas que utilizem certificados digitais, bem como a realização de transações eletrônicas seguras.

APÓLICE DE SEGURO GARANTIA Nº. 061902022830407750027828 - ENDOSSO Nº 0000000.
CONTROLE INTERNO Nº. 98015
DATA DA PUBLICAÇÃO: Mar 30 2022 5:51PM



Sucursal Emissora 8304-NITEROI	Apólice nº 061902022830407750027828	RUBR	Endosso nº 0000000	Proposta Nº 30101688
Grupo RISCOS FINANCEIROS	Ramo 75-GARANTIA SEGURADO - SETOR PÚBLICO	Modalidade PRESTAÇÃO DE SERVIÇOS		

DADOS DO SEGURADO

Nome/Razão Social MUNICIPIO DE NOVA FRIBURGO	CNPJ/CPF 28.606.630/0001-23		
Endereço AVENIDA ALBERTO BRAUNE	Número 225	Complemento	
Cep: 28613001	Bairro CENTRO	Cidade NOVA FRIBURGO	UF RJ

DADOS DO TOMADOR

Nome/Razão Social TRANSFREE LOCADORA LTDA	CNPJ/CPF 16.979.654/0001-49		
Endereço RUA FERNANDO BIZZOTO	Número 32	Complemento	
Cep: 28613040	Bairro CENTRO	Cidade NOVA FRIBURGO	UF RJ

A Tokio Marine Seguradora S.A, a seguir denominada SEGURADORA, tendo em vista as declarações constantes da proposta que lhe foi apresentada pelo TOMADOR acima identificado, proposta esta que, servindo de base para emissão desta apólice, fica fazendo parte integrante deste contrato, obriga-se a indenizar o SEGURADO, sob os termos das condições gerais e/ou especiais e demais cláusulas expressamente convencionadas, insertas na presente ou em seus anexos, as obrigações assumidas pelo TOMADOR, até o limite dos valores da garantia a seguir especificados.

GARANTIAS :

TOTAL DO VALOR DA GARANTIA : R\$ 559.120,00
VIGÊNCIA : DAS 24h00 DO DIA : 04/03/2022 ATÉ AS 24h00 DO DIA : 04/03/2023

Ficam fazendo parte integrante e inseparável da presente apólice, os seguintes anexos :

- 1) Demonstrativo de Prêmio. 2) Condições Particulares. 3) Condições Especiais. 4) Condições Gerais.

OBSERVAÇÕES:

- Após sete dias úteis de emissão deste documento, poderá ser verificado se a apólice ou endosso foi corretamente registrado no site da SUSEP www.susep.gov.br;
- Processo SUSEP nº. 15414.900306/2014-87
- As Condições Contratuais deste produto protocolizadas pela Tokio Marine Seguradora S.A junto a SUSEP* poderão ser consultadas no endereço eletrônico www.susep.gov.br, de acordo com o(s) número(s) de processo(s) constantes nesta apólice / endosso.
- * SUSEP - Superintendência de Seguros Privados - Autarquia Federal responsável pela fiscalização, normatização e controle do mercado de seguros, previdência complementar aberta, capitalização, resseguro e corretagem de seguros.
- Atendimento Exclusivo ao Consumidor - SUSEP: 0800 21 8484 (de segunda a sexta, das 09h30 às 17h00).
- Centro de Reclamações Consumidor: www.consumidor.gov.br.

CORRETOR

Nome/Razão Social LOUBACKSEG ADM E CORR DE SEGS	Código Interno 023442	Registro Susep 202074165
--	--------------------------	-----------------------------

PROCESSO: 2134912
DATA: 30/03/2022 FLS: 1632
RUBRICA:

Sucursal Emissora 8304-NITEROI	Apólice nº 061902022830407750027828	Endosso nº 0000000	Proposta Nº 30101688
Grupo RISCOS FINANCEIROS	Ramo 75-GARANTIA SEGURADO - SETOR PÚBLICO	Modalidade PRESTAÇÃO DE SERVIÇOS	

Em testemunho de que, a SEGURADORA, neste ato assistida por seus representantes legais, assinam este documento na cidade de São Paulo, estado de São Paulo, aos 30 dias do mês de Março de 2022.

Seguradora: Tokio Marine Seguradora S.A
Endereço: Rua Sampaio Viana, 44 Sobre Loja
CNPJ: 33.164.021/0001-00

 Assinado digitalmente por José Adalberto Ferrara

Documento eletrônico assinado digitalmente conforme o MP nº 2.200-2/2001, que instituiu a infra-estrutura de Chaves Públicas Brasileiras - ICP - Brasil por: Signatários (as):

Jose Adalberto Ferrara Nº de Série do Certificado : 2A84EE9B2DD8765397F8ED9519F5148D Data e Hora Atual Mar 30 2022 5:51PM
Nº de Série do Certificado : Data e Hora Atual

O PRESIDENTE DA REPÚBLICA, no uso da atribuição que lhe oferece o art.62 da Constituição, adota a seguinte Medida Provisória, com força de lei:

Art 1º - Fica instituída a Infra-Estrutura de Chaves Públicas Brasileiras - ICP Brasil, para garantir a autenticidade, a integridade e a validade jurídica de documentos em forma eletrônica, das aplicações de suporte e das aplicações habilitadas que utilizem certificados digitais, bem como a realização de transações eletrônicas seguras.

DEMONSTRATIVO DE PRÊMIO

Premio Líquido	R\$ 4.830,78
Adicional de fracionamento	R\$ 0,00
Custo de Emissão	R\$ 0,00
I.O.F.	R\$ 0,00
Correção Monetária	R\$ 0,00
Prêmio Total	R\$ 4.830,78
Condições de Pagamento:	à vista
Taxa de Juros:	0.000%
Nº de Prestações:	1
Forma de Cobrança:	Boleto sem Registro

Informações de Cobrança de Prêmio:

BOLETO	PARCELAS	VENCIMENTO	VALOR
0000780365283	1	30/04/2022	4.830,78

Sucursal Emissora 8304-NITEROI	Apólice nº 061902022830407750027828	Endosso nº 0000000	Proposta Nº 30101688
Grupo RISCOS FINANCEIROS	Ramo 75-GARANTIA SEGURADO - SETOR PÚBLICO	Modalidade PRESTAÇÃO DE SERVIÇOS	

A Tokio Marine Seguradora S.A, com sede na cidade de São Paulo, Estado de São Paulo, na Rua Sampaio Viana nº 44 - Paraíso, inscrita no C.N.P.J sob o nº 33.164.021/0001-00, garante pela presente apólice, a MUNICIPIO DE NOVA FRIBURGO, com sede na AVENIDA ALBERTO BRAUNE nº 225 - CENTRO - NOVA FRIBURGO - RJ inscrito no C.N.P.J sob o nº 28.606.630/0001-23, as obrigações assumidas pela(o) TRANSFREE LOCADORA LTDA, com sede na RUA FERNANDO BIZZOTO nº 32 - CENTRO - NOVA FRIBURGO - RJ, inscrito no C.N.P.J sob o nº 16.979.654/0001-49, até os limites dos valores de garantia abaixo especificados.

Modalidade: PRESTAÇÃO DE SERVIÇOS

Valor da Garantia: R\$ R\$ 559.120,00

Fica ainda declarado que esta APÓLICE é prestada para o seguinte OBJETO: Este contrato de seguro garante a indenização, até o valor da garantia fixado na apólice, pelos prejuízos decorrentes do inadimplemento das obrigações assumidas pelo tomador no Contrato nº 045/2022, para prestação de serviços.

A presente apólice não se vincula a contrato de prestação de serviços com regime de dedicação exclusiva de mão de obra e não se vincula a Nova Lei de Licitações n. 14.133, de 1 de abril de 2021. A existência deste regime de contratação e desta Lei enseja a nulidade de pleno direito da garantia, não gerando efeitos jurídicos em razão da autonomia de vontade e boa-fé que regem os contratos, nos termos do Código Civil Brasileiro, cabendo ao segurado a recusa imediata da presente apólice.

OBSERVAÇÕES

- Após sete dias úteis de emissão deste documento, poderá ser verificado se a apólice ou endosso foi corretamente registrado no site da SUSEP www.susep.gov.br;

- Processo SUSEP nº. 15414.900306/2014-87



Sucursal Emissora 8304-NITEROI		Apólice nº 061902022830407750027828	Endosso nº 0000000	Proposta Nº 30101688
Grupo RISCOS FINANCEIROS	Ramo 75-GARANTIA SEGURADO - SETOR PÚBLICO	Modalidade PRESTAÇÃO DE SERVIÇOS		

CONDIÇÕES PARTICULARES

CLÁUSULA PARTICULAR DE ANTICORRUPÇÃO

1. Não estão amparados por este seguro a ocorrência de quaisquer prejuízos, rescisões e/ou demais penalidades relacionados direta ou indiretamente, a atos ilícitos, e/ou fatos violadores de normas de anticorrupção, perpetrados pelo segurado e suas controladas, controladoras, coligadas, filiadas, filiais e seus respectivos, sócios/acionistas, representantes, titulares, funcionários e/ou prepostos, quando relacionados ao contrato garantido por esta apólice.

2. Permanecem em vigor as demais condições deste seguro que não tenham sido expressamente alteradas ou revogadas pela presente cláusula.

RISCOS EXCLUÍDOS

1. Não estão amparados por este seguro:

a. Riscos ocorridos anteriormente à data de início de vigência expressa na apólice ou originários de modalidades de Seguro Garantia distintas da modalidade contratada pelo presente seguro;

b. Atos terroristas ou de sabotagem, rebeliões, tumultos;

c. Obrigações trabalhistas, ou de seguridade social, inclusive decorrentes de acidente de trabalho, exceto quando contratada cobertura específica;

d. Prejuízos causados por roubo, furto, estelionato ou quaisquer crimes praticados pelo tomador, por seus funcionários e/ou prepostos, bem como por eventuais prestadores de serviços agindo em seu nome;

e. Danos morais;

f. Danos ambientais e aqueles advindos de catástrofes naturais;

g. Riscos de natureza política;

h. Danos decorrentes de violação a direitos de propriedade industrial;

i. Riscos hidrológicos e/ou geológicos;

j. Indenizações que envolvam empregados do tomador ou de terceiros;

k. Riscos de energia nuclear;

l. Obrigações fiscais, tributos e despesas comerciais.

m. Multas e penalidades, exceto para contratos regidos pela Lei 8666/93.

2. Também não estão cobertos por este seguro os danos causados por atos ilícitos dolosos ou por culpa grave equiparável ao dolo, praticados pelo segurado, pelo beneficiário ou pelo representante, de um ou de outro. Caso o segurado seja uma pessoa jurídica o presente item também se aplica aos seus sócios controladores, dirigentes e administradores legais, bem como aos beneficiários e seus respectivos representantes.

3. A Seguradora não concederá cobertura nem será responsável pelo pagamento de qualquer reclamação de indenização decorrente de riscos cobertos por outros ramos de seguros, tais como responsabilidade civil, lucros cessantes, infidelidade de empregados, vida em grupo, acidentes pessoais, compreensivo empresarial, riscos de engenharia, danos acordados, etc.

4. Quaisquer prejuízos e/ou demais penalidades decorrentes de rescisão de contrato garantido pelo presente seguro, causados por ou de qualquer forma relacionados a atos e/ou fatos violadores de normas de anticorrupção, perpetrados pelo segurado e suas controladas, controladoras, coligadas, filiadas, filiais e seus respectivos, sócios/acionistas, representantes, titulares, funcionários e/ou prepostos.

5. Atos de hostilidade ou de guerra (contra inimigo estrangeiro ou guerra civil), rebelião, insurreição, revolução, confisco, nacionalização, destruição ou requisição decorrentes de qualquer ato de autoridade civil ou militar, de fato ou de direito, bem como todas as demais ações praticadas fora do Estado de Direito;

6. Fissão ou fusão nuclear, bem como contaminação radioativa;

7. Qualquer seguro ou indenização decorrente direta ou indiretamente de qualquer sinistro ou dano (incluindo danos indiretos) relativos à propriedade, posse, operação, controle, abastecimento ou prestação de serviços em:

a. Reatores nucleares, os prédios que os contêm, bem como todos os bens existentes nestes prédios;

b. Edificações e bens acessórios existentes no local de uma instalação de reator nuclear;

c. Instalações para produção de elementos combustíveis, para depósito de material físsil, para reprocessamento, recuperação, separação química, armazenamento ou eliminação de combustível nuclear irradiado ou de resíduos nucleares;

d. Qualquer outra instalação ou dependência definida como instalação nuclear pela legislação local ou demais normas governamentais;

8. Garantias sem importância segurada definida.

9. Permanecem em vigor as demais condições deste seguro que não tenham sido expressamente alteradas ou revogadas pela presente cláusula.

CONDIÇÕES ESPECIAIS

Sucursal Emissora 8304-NITEROI	Apólice nº 061902022830407750027828	Endosso nº 0000000	Proposta Nº 30101688
Grupo RISCOS FINANCEIROS	Ramo 75-GARANTIA SEGURADO - SETOR PÚBLICO	Modalidade PRESTAÇÃO DE SERVIÇOS	

**MODALIDADE DE SEGURO GARANTIA PARA CONSTRUÇÃO,
FORNECIMENTO OU PRESTAÇÃO DE SERVIÇOS
CONDIÇÕES ESPECIAIS**

1. Objeto

- 1.1. Este contrato de seguro garante a indenização, até o valor da garantia fixado na apólice, pelos prejuízos decorrentes do inadimplemento das obrigações assumidas pelo tomador no contrato principal, para construção, fornecimento ou prestação de serviços.
- 1.2. Encontram-se também garantidos por este contrato de seguro os valores das multas e indenizações devidas à Administração Pública, tendo em vista o disposto na Lei nº 8.666/93.
- 1.3. Poderá ainda ser contratada, com verba específica independente, a cobertura adicional de ações trabalhistas e previdenciárias.

2. Definições

Define-se, para efeito desta modalidade, além das definições constantes do art. 6º da Lei nº 8.666/93 e do art. 2º da Lei nº 8.987/95:

I – Prejuízo: perda pecuniária comprovada, excedente aos valores originários previstos para a execução do objeto do contrato principal, causada pelo inadimplemento do tomador, excluindo-se qualquer prejuízo decorrente de outro ramo de seguro, tais como responsabilidade civil, lucros cessantes.

3. Vigência

3.1. A vigência da apólice será fixada de acordo com as seguintes regras:

- I – coincidindo com o prazo de vigência do contrato administrativo pertinente à execução de obras, serviços e/ou compras.
- II – por períodos renováveis, no caso de concessões e permissões do serviço público.

3.2. As renovações, a que se refere o inciso II do item 3.1, não se presumem, serão precedidas de notificação escrita da Seguradora ao segurado e ao tomador, com antecedência de até noventa dias da data do término de vigência da apólice em vigor, declarando seu explícito interesse na manutenção da garantia.

Expectativa, Reclamação e Caracterização do Sinistro

4.1. **Expectativa:** tão logo realizada a abertura do processo administrativo para apurar possível inadimplência do tomador, este deverá ser imediatamente notificado pelo segurado, indicando claramente os itens não cumpridos e concedendo-lhe prazo para regularização da inadimplência apontada, remetendo cópia da notificação para a Seguradora, com o fito de comunicar e registrar a expectativa de sinistro.

4.2. **Reclamação:** a expectativa de sinistro será convertida em reclamação, mediante comunicação pelo segurado à Seguradora, da finalização dos procedimentos administrativos que comprovem o inadimplemento do tomador, data em que restará oficializada a reclamação do sinistro.

4.2.1. Para a reclamação do sinistro será necessária a apresentação dos seguintes documentos, sem prejuízo do disposto no item 7.2.1 das condições gerais:

- cópia do contrato principal ou do documento em que constam as obrigações assumidas pelo tomador, seus anexos e aditivos se houver, devidamente assinados pelo segurado e pelo tomador;
- cópia do processo administrativo que documentou a inadimplência do tomador;
- cópias de atas, notificações, contra notificações, documentos, correspondências, inclusive e-mails, trocados entre o segurado e o tomador, relacionados à inadimplência do tomador;
- planilha, relatório e/ou correspondências informando da existência de valores retidos;



Sucursal Emissora 8304-NITEROI		Apólice nº 061902022830407750027828	Endosso nº 0000000	Proposta Nº 30101688
Grupo RISCOS FINANCEIROS	Ramo 75-GARANTIA SEGURADO - SETOR PÚBLICO	Modalidade PRESTAÇÃO DE SERVIÇOS		

e) planilha, relatório e/ou correspondências informando os valores dos prejuízos sofridos.

4.2.2. A não formalização da reclamação do sinistro tornará sem efeito a expectativa do sinistro.

4.3. Caracterização: quando a Seguradora tiver recebido todos os documentos listados no item 4.2.1 e, após análise, ficar comprovada a inadimplência do tomador em relação às obrigações cobertas pela apólice, o sinistro ficará caracterizado, devendo a Seguradora emitir o relatório final de regulação.

5. Ratificação

Ratificam-se integralmente as disposições das condições gerais que não tenham sido alteradas pelas presentes condições especiais.

Sucursal Emissora 8304-NITEROI		Apólice nº 061902022830407750027828	Endosso nº 0000000	Proposta Nº 30101688
Grupo RISCOS FINANCEIROS	Ramo 75-GARANTIA SEGURADO - SETOR PÚBLICO	Modalidade PRESTAÇÃO DE SERVIÇOS		
SEGURO GARANTIA - SEGURADO SETOR PÚBLICO CONDIÇÕES GERAIS				
1. Objeto				
<p>1.1. Este contrato de seguro garante o fiel cumprimento das obrigações assumidas pelo tomador perante o segurado, conforme os termos da apólice e até o valor da garantia fixado nesta, e de acordo com a(s) modalidade(s) e/ou cobertura(s) adicional(is) expressamente contratada(s), em razão de participação em licitação, em contrato principal pertinente a obras, serviços, inclusive de publicidade, compras, concessões e permissões no âmbito dos Poderes da União, Estados, do Distrito Federal e dos Municípios, ou, ainda as obrigações assumidas em função de:</p> <p>I - processos administrativos;</p> <p>II - processos judiciais, inclusive execuções fiscais;</p> <p>III - arrelamentos administrativos de créditos fiscais, inscritos ou não, em dívida ativa;</p> <p>IV - regulamentos administrativos.</p> <p>1.2. Encontram-se também garantidos por este seguro os valores devidos ao segurado, tais como multas e indenizações, oriundos do inadimplemento das obrigações assumidas pelo tomador, previstos em legislação específica, para cada caso.</p>				
2. Definições				
Aplicam-se a este seguro, as seguintes definições:				
2.1. Apólice: documento emitido pela sociedade seguradora que formaliza a aceitação das coberturas solicitadas pelo proponente, nos planos individuais (apólice individual), ou pelo estipulante, nos planos coletivos (apólice coletiva).				
2.2. Apólice de averbação ou aberta: aquela em que o segurado comunica à sociedade seguradora as movimentações relativas a seu negócio, vinculadas às coberturas contratadas e ocorridas ao longo de sua vigência, em datas incertas, imprevisíveis ou previamente acordadas, com importâncias seguradas variáveis limitadas ao valor do limite máximo de garantia contratado.				
2.3. Certificado individual: documento emitido para cada segurado no caso de contratação por meio de apólice coletiva, quando da aceitação do proponente ou da renovação do seguro.				
2.4. Condições contratuais: conjunto de disposições que regem a contratação de um mesmo plano de seguro.				
2.5. Condições Gerais: conjunto das cláusulas, comuns a todas as modalidades e/ou coberturas de um plano de seguro, que estabelecem as obrigações e os direitos das partes contratantes.				
2.6. Condições Especiais: conjunto das disposições específicas relativas a cada modalidade e/ou cobertura de um plano de seguro, que alteram as disposições estabelecidas nas condições gerais.				
2.7. Condições Particulares: conjunto de cláusulas que alteram, de alguma forma, as condições gerais e/ou condições especiais, de acordo com cada segurado.				
2.8. Contrato Principal: todo e qualquer ajuste entre órgãos ou entidades da Administração Pública (segurado) e particulares (tomadores), em que haja um acordo de vontades para a formação de vínculo e a estipulação de obrigações recíprocas, seja qual for a denominação utilizada.				
2.9. Documentos contratuais: a apólice, a apólice de averbação, o certificado individual, o endosso e o bilhete de seguro.				
2.10. Endosso: documento, emitido pela sociedade seguradora, por meio do qual são formalizadas alterações do seguro contratado, de				

Sucursal Emissora 8304-NITEROI		Apólice nº 061902022830407750027828	Endosso nº 0000000	Proposta Nº 30101688
Grupo RISCOS FINANCEIROS	Ramo 75-GARANTIA SEGURADO - SETOR PÚBLICO	Modalidade PRESTAÇÃO DE SERVIÇOS		

comum acordo entre as partes envolvidas.

2.11. Indenização: pagamento dos prejuízos e/ou multas resultantes do inadimplemento das obrigações cobertas pelo seguro.

2.12. Limite Máximo de Garantia: valor máximo que a Seguradora se responsabilizará perante o segurado em função do pagamento de indenização.

2.13. Período intermitente de cobertura: período de cobertura fixado de forma descontínua, a partir de critérios determinados nas condições contratuais, que estabelecem sua interrupção e reinício, bem como inclusão ou exclusão de cobertura dos riscos.

2.14. Prêmio: importância devida pelo tomador à Seguradora, em função da cobertura do seguro, e que deverá constar da apólice ou endosso.

2.15. Prêmio depósito: é um valor de estipulação facultativa, previamente acordado entre as partes, devido pelo segurado à seguradora por ocasião da emissão de uma apólice de averbação, correspondente a uma estimativa do prêmio total, calculado com base em uma previsão de movimentações dos negócios do segurado vinculadas à apólice de averbação, durante todo o período de sua vigência.

2.16. Prêmio inicial: é um valor de estipulação facultativa, previamente acordado entre as partes, devido pelo segurado à seguradora por ocasião da emissão de uma apólice de averbação, e que não corresponde a uma estimativa do prêmio total associado às movimentações dos negócios do segurado durante a vigência da apólice.

2.17. Processo de Regulação de Sinistro: procedimento pelo qual a Seguradora constatará ou não a procedência da reclamação de sinistro, bem como a apuração dos prejuízos cobertos pela apólice.

2.18. Proposta de Seguro: documento que formaliza o interesse do proponente em contratar, alterar ou renovar o seguro, abrangendo, no caso de contratação ou renovação de apólices coletivas, tanto a proposta de contratação formalizada pelo estipulante, como as propostas de adesão dos segurados individuais.

2.19. Relatório Final de Regulação: documento emitido pela Seguradora no qual se transmite o posicionamento acerca da caracterização ou não do sinistro reclamado, bem como os possíveis valores a serem indenizados.

2.20. Segurado: a Administração Pública ou o Poder Concedente.

2.21. Seguradora: a sociedade de seguros garantidora, nos termos da apólice, do cumprimento das obrigações assumidas pelo tomador.

2.22. Seguro Garantia: seguro que garante o fiel cumprimento das obrigações assumidas pelo tomador perante o segurado, conforme os termos da apólice.

2.23. Sinistro: o inadimplemento das obrigações do tomador cobertas pelo seguro.

2.24. Tomador: devedor das obrigações por ele assumidas perante o segurado.

2.25. Vigência: intervalo contínuo de tempo durante o qual está em vigor o contrato de seguro, podendo ser fixada em anos, meses, dias, horas, minutos, jornada, viagem ou trecho, ou outros critérios, conforme estabelecido no plano de seguro.

3. Aceitação

3.1. A contratação, alteração, ou renovação não automática do contrato de seguro somente poderá ser feita mediante proposta assinada pelo proponente, seu representante legal, ou por corretor de seguros, exceto quando a contratação se der por meio de bilhete. A proposta escrita deverá conter os elementos essenciais ao exame e aceitação do risco.

3.2. A Seguradora fornecerá, obrigatoriamente, ao proponente, seu representante legal, ou corretor de seguros, protocolo que identifique a proposta por ela recebida, com a indicação da data e da hora de seu recebimento.



Sucursal Emissora 8304-NITEROI		Apólice nº 061902022830407750027828	Endosso nº 0000000	Proposta Nº 30101688
Grupo RISCOS FINANCEIROS	Ramo 75-GARANTIA SEGURADO - SETOR PÚBLICO	Modalidade PRESTAÇÃO DE SERVIÇOS		

3.3. A Seguradora terá o prazo de quinze dias para se manifestar sobre a aceitação ou não da proposta, contados da data de seu recebimento, seja para seguros novos ou renovações, bem como para alterações que impliquem modificação do risco.

3.3.1. Caso o proponente do seguro seja pessoa física, a solicitação de documentos complementares, para análise e aceitação do risco, ou da alteração proposta, poderá ser feita apenas uma vez, durante o prazo previsto no item 3.3.

3.3.2. Se o proponente for pessoa jurídica, a solicitação de documentos complementares poderá ocorrer mais de uma vez, durante o prazo previsto no item 3.3, desde que a Seguradora indique os fundamentos do pedido de novos elementos, para avaliação da proposta ou taxaço do risco.

3.3.3. No caso de solicitação de documentos complementares, para análise e aceitação do risco, ou da alteração proposta, o prazo de quinze dias previsto no item 3.3 ficará suspenso, voltando a correr a partir da data em que se der a entrega da documentação.

3.4. No caso de não aceitação da proposta, a Seguradora comunicará o fato, por escrito, ao proponente, seu representante legal, ou corretor de seguros, especificando os motivos da recusa.

3.5. A ausência de manifestação, por escrito, da Seguradora, no prazo acima aludido, caracterizará a aceitação tácita do seguro. A emissão e o envio ou disponibilização da apólice ou certificado individual dentro do prazo fixado no subitem 3.3, substitui a manifestação expressa e aceitação da proposta pela sociedade seguradora, e poderá ser feito por meio físico ou remoto.

3.6. Caso a aceitação da proposta dependa de contratação ou alteração de resseguro facultativo, o prazo aludido no item 3.3 será suspenso até que o ressegurador se manifeste formalmente, comunicando a Seguradora, por escrito, ao proponente, tal eventualidade, ressaltando a consequente inexistência de cobertura enquanto perdurar a suspensão.

3.7. A emissão da apólice ou do endosso será feita em até quinze dias, a partir da data de aceitação da proposta.

4. Valor da Garantia

4.1. O valor da garantia desta apólice é o valor máximo nominal por ela garantido.

4.2. Quando efetuadas alterações previamente estabelecidas no contrato principal ou no documento que serviu de base para a aceitação do risco pela Seguradora, o valor da garantia deverá acompanhar tais modificações, devendo a Seguradora emitir o respectivo endosso.

4.3. Para alterações posteriores efetuadas no contrato principal ou no documento que serviu de base para a aceitação do risco pela Seguradora, em virtude das quais se faça necessária a modificação do valor contratual, o valor da garantia poderá acompanhar tais modificações, desde que solicitado e haja o respectivo aceite pela Seguradora, por meio da emissão de endosso.

5. Prêmio do Seguro

5.1. O tomador é responsável pelo pagamento do prêmio à Seguradora por todo o prazo de vigência da apólice.

5.2. Fica entendido e acordado que o seguro continuará em vigor mesmo quando o tomador não houver pagado o prêmio nas datas convencionadas.

5.2.1. Não paga pelo tomador, na data fixada, qualquer parcela do prêmio devido, poderá a Seguradora recorrer à execução do contrato de contragarantia.

5.3. Em caso de parcelamento do prêmio, não será permitida a cobrança de nenhum valor adicional, a título de custo administrativo de fracionamento, devendo ser garantido ao tomador, quando houver parcelamento com juros, a possibilidade de antecipar o pagamento de qualquer uma das parcelas, com a consequente redução proporcional dos juros pactuados.

5.4. Se a data limite para o pagamento do prêmio a vista ou de qualquer uma de suas parcelas coincidir com dia em que não haja

Sucursal Emissora 8304-NITEROI		Apólice nº 061902022830407750027828	Endosso nº 0000000	Proposta Nº 30101688
Grupo RISCOS FINANCEIROS	Ramo 75-GARANTIA SEGURADO - SETOR PÚBLICO		Modalidade PRESTAÇÃO DE SERVIÇOS	

expediente bancário, o pagamento poderá ser efetuado no primeiro dia útil em que houver expediente bancário.

5.5. A Seguradora encaminhará o documento de cobrança diretamente ao tomador ou seu representante, observada a antecedência mínima de cinco dias úteis, em relação à data do respectivo vencimento.

6. Vigência

6.1. Para as modalidades do seguro garantia nas quais haja a vinculação da apólice a um contrato principal, a vigência da apólice será igual ao prazo estabelecido no contrato principal, respeitadas as particularidades previstas nas condições especiais de cada modalidade contratada.

6.2. Para as demais modalidades, a vigência da apólice será igual ao prazo informado na mesma, estabelecido de acordo com as disposições previstas nas condições especiais da respectiva modalidade.

6.3. Quando efetuadas alterações de prazo previamente estabelecidas no contrato principal ou no documento que serviu de base para a aceitação do risco pela Seguradora, a vigência da apólice acompanhará tais modificações, devendo a Seguradora emitir o respectivo Endosso.

6.4. Para alterações posteriores efetuadas no contrato principal ou no documento que serviu de base para a aceitação do risco pela Seguradora, em virtude das quais se faça necessária a modificação da vigência da apólice, esta poderá acompanhar tais modificações, desde que solicitado e haja o respectivo aceite pela Seguradora, por meio da emissão de endosso.

7. Expectativa, Reclamação e Caracterização do Sinistro

7.1. A expectativa, reclamação e caracterização do sinistro serão especificadas para cada modalidade nas condições especiais, quando couberem.

7.2. A Seguradora descreverá nas condições especiais os documentos que deverão ser apresentados para a efetivação da reclamação de sinistro.

7.2.1. Com base em dúvida fundada e justificável, a Seguradora poderá solicitar documentação e/ou informação complementar.

7.3. A reclamação de sinistros amparados pela presente apólice poderá ser realizada durante o prazo prescricional, nos termos da cláusula 17 destas condições gerais.

7.4. Caso a Seguradora conclua pela não caracterização do sinistro, comunicará formalmente ao segurado, por escrito, sua negativa de indenização, apresentando, conjuntamente, as razões que embasaram sua conclusão, de forma detalhada.

8. Indenização

8.1. Caracterizado o sinistro, a Seguradora cumprirá a obrigação descrita na apólice, até o limite máximo de garantia da mesma, segundo uma das formas abaixo, conforme for acordado entre as partes:

I – realizando, por meio de terceiros, o objeto do contrato principal, de forma a lhe dar continuidade, sob a sua integral responsabilidade; e/ou

II – indenizando, mediante pagamento em dinheiro, os prejuízos e/ou multas causados pela inadimplência do tomador, cobertos pela apólice.

8.2. Do prazo para o cumprimento da obrigação:

8.2.1. O pagamento da indenização ou o início da realização do objeto do contrato principal deverá ocorrer dentro do prazo máximo de trinta dias, contados da data de recebimento do último documento solicitado durante o processo de regulação do sinistro.

8.2.2. Na hipótese de solicitação de documentos de que trata o item 7.2.1, o prazo de trinta dias será suspenso, reiniciando sua contagem a partir do dia útil subsequente àquele em que forem completamente atendidas as exigências.

Sucursal Emissora 8304-NITEROI		Apólice nº 061902022830407750027828	Endosso nº 0000000	Proposta Nº 30101688
Grupo RISCOS FINANCEIROS	Ramo 75-GARANTIA SEGURADO - SETOR PÚBLICO	Modalidade PRESTAÇÃO DE SERVIÇOS		

8.2.3. No caso de decisão judicial ou decisão arbitral, que suspenda os efeitos de reclamação da apólice, o prazo de trinta dias será suspenso, reiniciando sua contagem a partir do primeiro dia útil subsequente a revogação da decisão.

8.3. Nos casos em que haja vinculação da apólice a um contrato principal, todos os saldos de créditos do tomador no contrato principal serão utilizados na amortização do prejuízo e/ou da multa objeto da reclamação do sinistro, sem prejuízo do pagamento da indenização no prazo devido.

8.3.1. Caso o pagamento da indenização já tiver ocorrido quando da conclusão da apuração dos saldos de créditos do tomador no contrato principal, o segurado obriga-se a devolver à Seguradora qualquer excesso que lhe tenha sido pago.

9. Atualização de Valores

9.1. O não pagamento das obrigações pecuniárias da Seguradora, inclusive da indenização nos termos da cláusula 8 destas condições gerais, dentro do prazo para pagamento da respectiva obrigação, acarretará em:

- atualização monetária, a partir da data de exigibilidade da obrigação, sendo, no caso de indenização, a data de caracterização do sinistro;
- incidência de juros moratórios calculados "pro rata temporis", contados a partir do primeiro dia posterior ao término do prazo fixado.

9.2. O índice utilizado para atualização monetária será o IPCA/IBGE - Índice de Preços ao Consumidor Amplo da Fundação Instituto Brasileiro de Geografia e Estatística - ou índice que vier a substituí-lo, sendo calculado com base na variação positiva apurada entre o último índice publicado antes da data de obrigação de pagamento e aquele publicado imediatamente anterior à data de sua efetiva liquidação.

9.3. Os juros moratórios, contados a partir do primeiro dia posterior ao término do prazo fixado para pagamento da obrigação, serão equivalentes à taxa que estiver em vigor para a mora do pagamento de impostos devidos à Fazenda Nacional.

9.4. O pagamento de valores relativos à atualização monetária e juros de mora será feito independente de qualquer interpelação judicial ou extrajudicial, de uma só vez, juntamente com os demais valores devidos no contrato.

10. Sub-Rogação

10.1. Paga a indenização ou iniciado o cumprimento das obrigações inadimplidas pelo tomador, a Seguradora sub-rogar-se-á nos direitos e privilégios do segurado contra o tomador, ou contra terceiros cujos atos ou fatos tenham dado causa ao sinistro.

10.2. É ineficaz qualquer ato do segurado que diminua ou extinga, em prejuízo do segurador, os direitos a que se refere este item.

11. Perda de Direitos

O segurado perderá o direito à indenização na ocorrência de uma ou mais das seguintes hipóteses:

I - casos fortuitos ou de força maior, nos termos do Código Civil Brasileiro;

II - descumprimento das obrigações do tomador decorrente de atos ou fatos de responsabilidade do segurado;

III - alteração das obrigações contratuais garantidas por esta apólice, que tenham sido acordadas entre segurado e tomador, sem prévia anuência da Seguradora;

IV - atos ilícitos dolosos ou por culpa grave equiparável ao dolo praticados pelo segurado, pelo beneficiário ou pelo representante, de um ou de outro;

V - o segurado não cumprir integralmente quaisquer obrigações previstas no contrato de seguro;

VI - se o segurado ou seu representante legal fizer declarações inexatas ou omitir de má-fé circunstâncias de seu conhecimento que configurem agravação de risco de inadimplência do tomador ou que possam influenciar na aceitação da proposta;

Sucursal Emissora 8304-NITEROI		Apólice nº 061902022830407750027828	Endosso nº 0000000	Proposta Nº 30101688
Grupo RISCOS FINANCEIROS	Ramo 75-GARANTIA SEGURADO - SETOR PÚBLICO	Modalidade PRESTAÇÃO DE SERVIÇOS		

VII – se o segurado agravar intencionalmente o risco.

12. Concorrência de Garantias

No caso de existirem duas ou mais formas de garantia distintas, cobrindo cada uma delas o objeto deste seguro, em benefício do mesmo segurado ou beneficiário, a Seguradora responderá, de forma proporcional ao risco assumido, com os demais participantes, relativamente ao prejuízo comum.

13. Concorrência de Apólices

É vedada a utilização de mais de um seguro garantia na mesma modalidade para cobrir o objeto deste contrato, salvo no caso de apólices complementares.

14. Extinção da Garantia

A garantia expressa por este seguro extinguir-se-á na ocorrência de um dos seguintes eventos, o que ocorrer primeiro, sem prejuízo do prazo para reclamação do sinistro conforme item 7.3 destas condições gerais:

I – quando o objeto do contrato principal garantido pela apólice for definitivamente realizado mediante termo ou declaração assinada pelo segurado ou devolução da apólice;

II – quando o segurado e a Seguradora assim o acordarem;

III – quando o pagamento da indenização ao segurado atingir o limite máximo de garantia da apólice;

IV – quando o contrato principal for extinto, para as modalidades nas quais haja vinculação da apólice a um contrato principal, ou quando a obrigação garantida for extinta, para os demais casos; ou

V – quando do término de vigência previsto na apólice, salvo se estabelecido em contrário nas condições especiais.

14.2. Quando a garantia da apólice recair sobre um objeto previsto em contrato, esta garantia somente será liberada ou restituída após a execução do contrato, em consonância com o disposto no parágrafo 4º do artigo 56 da Lei n.º 8.666/1993, e sua extinção se comprovará, além das hipóteses previstas no item 14.1, pelo recebimento do objeto do contrato nos termos do art. 73 da Lei n.º 8.666/93.

15. Rescisão Contratual

15.1. No caso de rescisão total ou parcial do contrato, a qualquer tempo, por iniciativa do segurado ou da Seguradora e com a concordância recíproca, deverão ser observadas as seguintes disposições:

15.1.1. Na hipótese de rescisão a pedido da Seguradora, esta reterá do prêmio recebido, além dos emolumentos, a parte proporcional ao tempo decorrido.

15.1.2. Na hipótese de rescisão a pedido do segurado, a Seguradora reterá, no máximo, além dos emolumentos, o prêmio calculado de acordo com a seguinte tabela de prazo curto:

Relação a ser aplicada
sobre a vigência original

para obtenção de prazo em dias % Do Prêmio

15/365	13
30/365	20
45/365	27



Sucursal Emissora 8304-NITEROI		Apólice nº 061902022830407750027828	Endosso nº 0000000	Proposta Nº 30101688
Grupo RISCOS FINANCEIROS	Ramo 75-GARANTIA SEGURADO - SETOR PÚBLICO	Modalidade PRESTAÇÃO DE SERVIÇOS		

- 19.2. As apólices e endossos terão seu início e término de vigência às 24hs das datas para tal fim neles indicadas.
- 19.3. O registro deste plano na Susep é automático e não implica, por parte da Autarquia, aprovação ou recomendação à sua comercialização.
- 19.4. Após sete dias úteis da emissão deste documento, poderá ser verificado se a apólice ou endosso foi corretamente registrado no site da Susep - www.susep.gov.br.
- 19.5. A situação cadastral do corretor de seguros e da sociedade seguradora pode ser consultada no site www.susep.gov.br, por meio do número de seu registro na Susep, nome completo, CNPJ ou CPF.
- 19.6. Este seguro é contratado a primeiro risco absoluto.
- 19.7. Considera-se como âmbito geográfico das modalidades contratadas todo o território nacional, salvo disposição em contrário nas condições especiais e/ou particulares da apólice.
- 19.8. Os eventuais encargos de tradução referentes ao reembolso de despesas efetuadas no exterior ficarão totalmente a cargo da Seguradora.



Sucursal Emissora 8304-NITEROI	Apólice nº 061902022830407750027828	Endosso nº 0000000	Proposta Nº 30101688
-----------------------------------	--	-----------------------	-------------------------

Grupo RISCOS FINANCEIROS	Ramo 75-GARANTIA SEGURADO - SETOR PÚBLICO	Modalidade PRESTAÇÃO DE SERVIÇOS
-----------------------------	--	-------------------------------------

60/365	30
75/365	37
90/365	40
105/365	46
120/365	50
135/365	56
150/365	60
165/365	66
180/365	70
195/365	73
210/365	75
225/365	78
240/365	80
255/365	83
270/365	85
300/365	88
315/365	90
330/365	93
345/365	95
365/365	98
	100

15.1.2.1. Para prazos não previstos na tabela constante do subitem 15.1.2, deverá ser utilizado percentual correspondente ao prazo imediatamente inferior.

16. Controvérsias

16.1. As controvérsias surgidas na aplicação destas condições contratuais poderão ser resolvidas:

I – por arbitragem; ou

II – por medida de caráter judicial.

16.2. No caso de arbitragem, deverá constar, na apólice, a cláusula compromissória de arbitragem, que deverá ser facultativamente já pelo segurado por meio de anuência expressa.

16.2.1. Ao concordar com a aplicação desta cláusula, o segurado estará se comprometendo a resolver todos os seus litígios com a Seguradora por meio de Juízo Arbitral, cujas sentenças têm o mesmo efeito que as sentenças proferidas pelo Poder Judiciário.

16.2.2. A cláusula de arbitragem é regida pela Lei nº 9307, de 23 de setembro de 1996.

17. Prescrição

Os prazos prescricionais são aqueles determinados pela lei.

18. Foro

As questões judiciais entre Seguradora e segurado serão processadas no foro do domicílio do segurado ou do beneficiário, conforme o caso.

19. Disposições Finais

19.1. A aceitação do seguro estará sujeita à análise do risco.

Nova Friburgo, 07 de março de 2022.

Da: Gerência de Infraestrutura – Coordenação de Transporte Escolar.

Para: TRANSFREE LOCADORA LTDA

A/C.: Sr.º Wallace Verly

Ref.: Ordem de Início

Prezado

Vimos por meio deste informar que a empresa TRANSFREE LOCADORA LTDA, inscrita no CNPJ 16.979.654/0001-49, está autorizada a iniciar os serviços prestação de Transporte Escolar, conforme consta no processo administrativo n.º 21.349/21, decorrente do pregão eletrônico n.º 019/2022 e contrato n.º 045/2022.

Sem mais para o momento, subscrevemo-nos.

Cordialmente,



Juliana Moura da Silva Louredo

Gerente de Infraestrutura – Gestora de Contrato



Eraído Alves da Silva Junior

Coordenador de Transporte



Caroline Moura Klein

Secretária Municipal de Educação





TERMO DE ENCERRAMENTO

Por meio do presente, considero encerrado o volume IX do processo administrativo autuado sob o n.º 21.349/2021, em atendimento a Portaria n.º 1.097, de 15 de abril de 2014.

Luan Mendes
Gestão de Processos - SME
Mat. 62876

