PREFEITURA MUNICIPAL DE BRUMADINHO

PORTARIA CONJUNTA N° 01, DE 28 DE AGOSTO DE 2019

ANEXO I
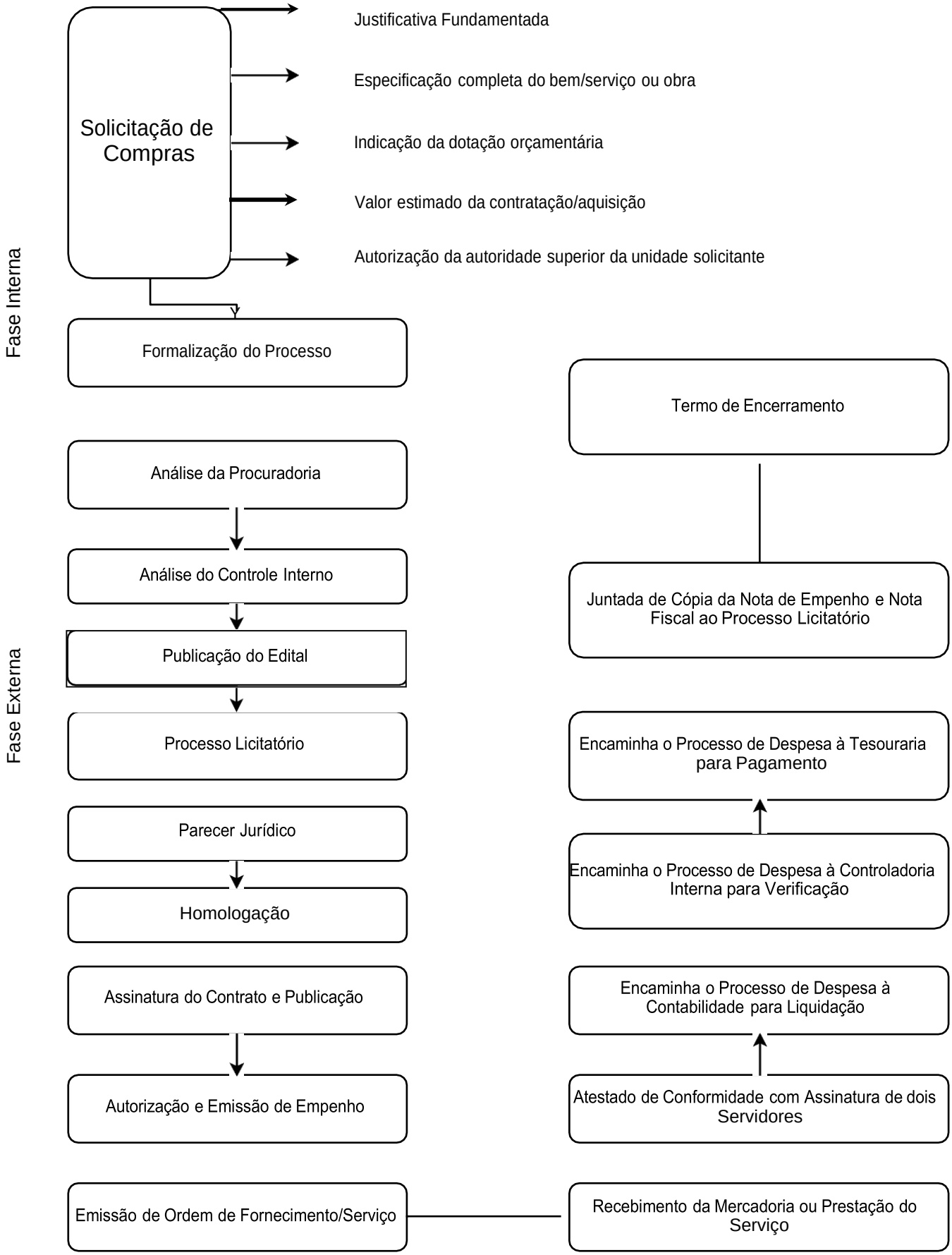
Fluxograma para os processos de aquisição do Município de Brumadinho/MG