

GABARITO BLOCO PADRÃO 1  
ESC.:1/50

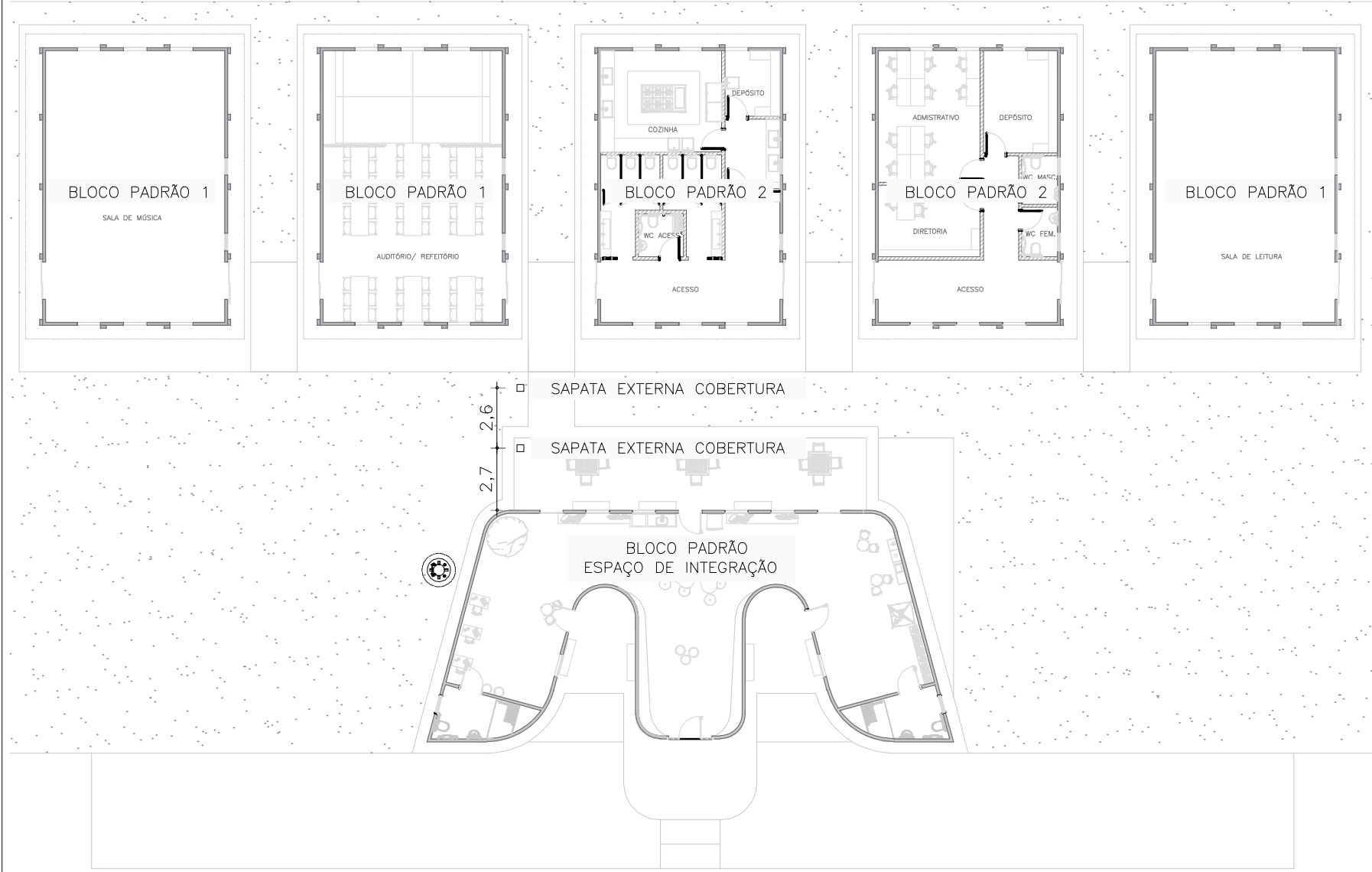

PLANTA CHAVE TIPOS SAPATAS  
ESC.:1/250

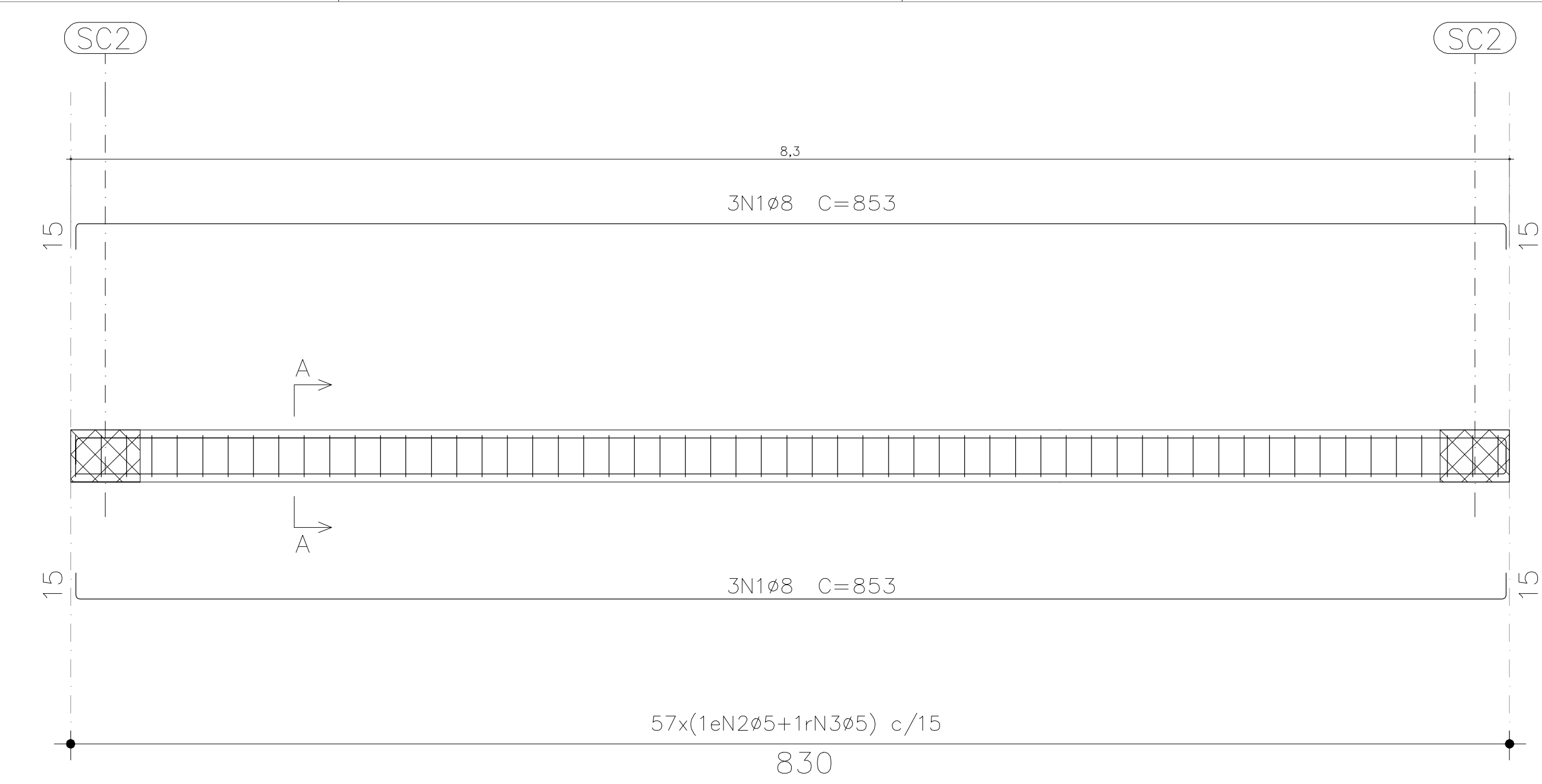

SC1 = SAPATA CORRIDA  
ESC.:1/25

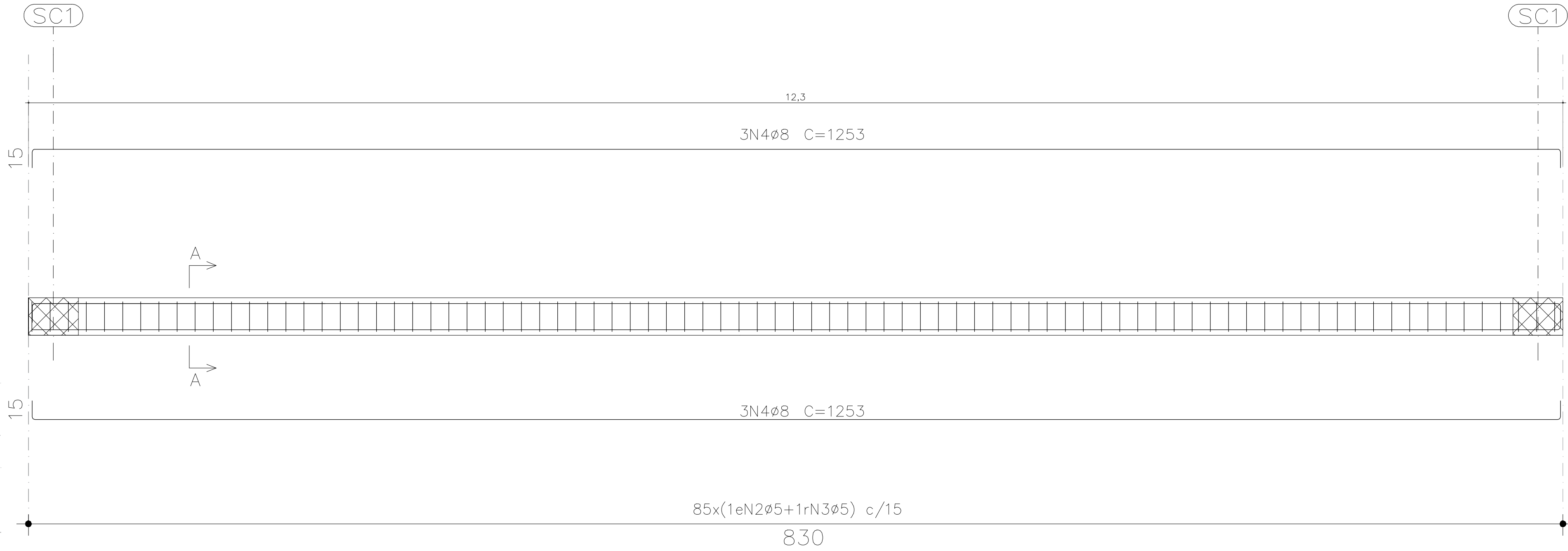

SC2 = SAPATA CORRIDA  
ESC.:1/25

TABELA QUANTITATIVO BLOCO PADRÃO 1		
ELEMENTO	FORMAS (m²)	VOLUME (m³)
VIGAS	—	4,75
FORMA LATERAL	12,36	

BLOCO PADRÃO 1  
Concreto: C20, em geral  
Aço das barras: CA-50 e CA - 60





TABELA QUANTITATIVO BLOCO PADRÃO 1									
Elemento	Pos.	Diam.	Q.	Esquema (cm)	Comp. (cm)	Total (cm)	CA-50 (kg)	CA-60 (kg)	
SC1	1	ø8	6	15  15	853	5118	20.22		
	2	ø5	57	24  34	124	7068		10.88	
	3	ø5	57	 24	34	1938		2.98	
	TOTAL:							20.22	13.87
	TOTAL POR ELEMENTOS (2x):							40.43	27.74
SC2	1	ø8	6	15  15	1253	7518	29.70		
	2	ø5	85	24  34	124	10540		16.23	
	3	ø5	85	 24	34	2890		4.45	
	TOTAL:							29.70	20.68
	TOTAL POR ELEMENTOS (2x):							59.39	41.36

Alessandro Rodrigues  
Batista-1107453717

Alessandro Rodrigues  
Batista-1107453717

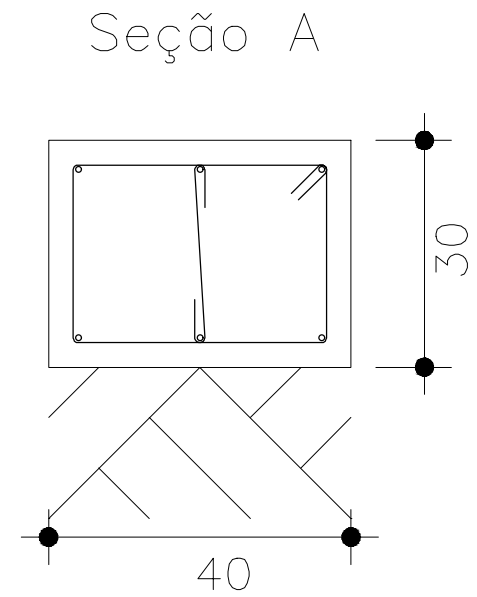
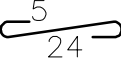
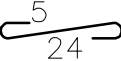
OBRA:		<div>AMÉRICA LATINA ENGENHARIA</div>			
PROJETO VIVA		CONTEÚDO: DETALHE FUNDAÇÃO BLOCO PADRÃO 1			
VILA VALÉRIO – ES VILA VALÉRIO – ES					
RESPONSÁVEL TÉCNICO:					
ALESSANDRO RODRIGUES BATISTA CAU: 000A633054		ESCALA:	DATA:	FRANCHA:	REV:
		1/100	novembro 2022	01/04	R0

ARQUIVO:EST\_FUNDAÇÃO\_VVAL-PROJETO\_VIVA-AP



TABELA QUANTITATIVO BLOCO PADRÃO 2		
ELEMENTO	FORMAS (m²)	VOLUME (m³)
VIGAS	—	7.45
FORMA LATERAL	19.11	

BLOCO PADRÃO 2.  
Concreto: C20, em geral  
Aço das barras: CA-50 e CA - 60

GABARITO BLOCO PADRÃO 1  
ESC.:1/50

TABELA QUANTITATIVO SAPATA EXTERNA COBERTURA		
ELEMENTO	FORMAS (m²)	VOLUME (m³)
VIGAS	—	0.03
FORMA LATERAL	0.36	

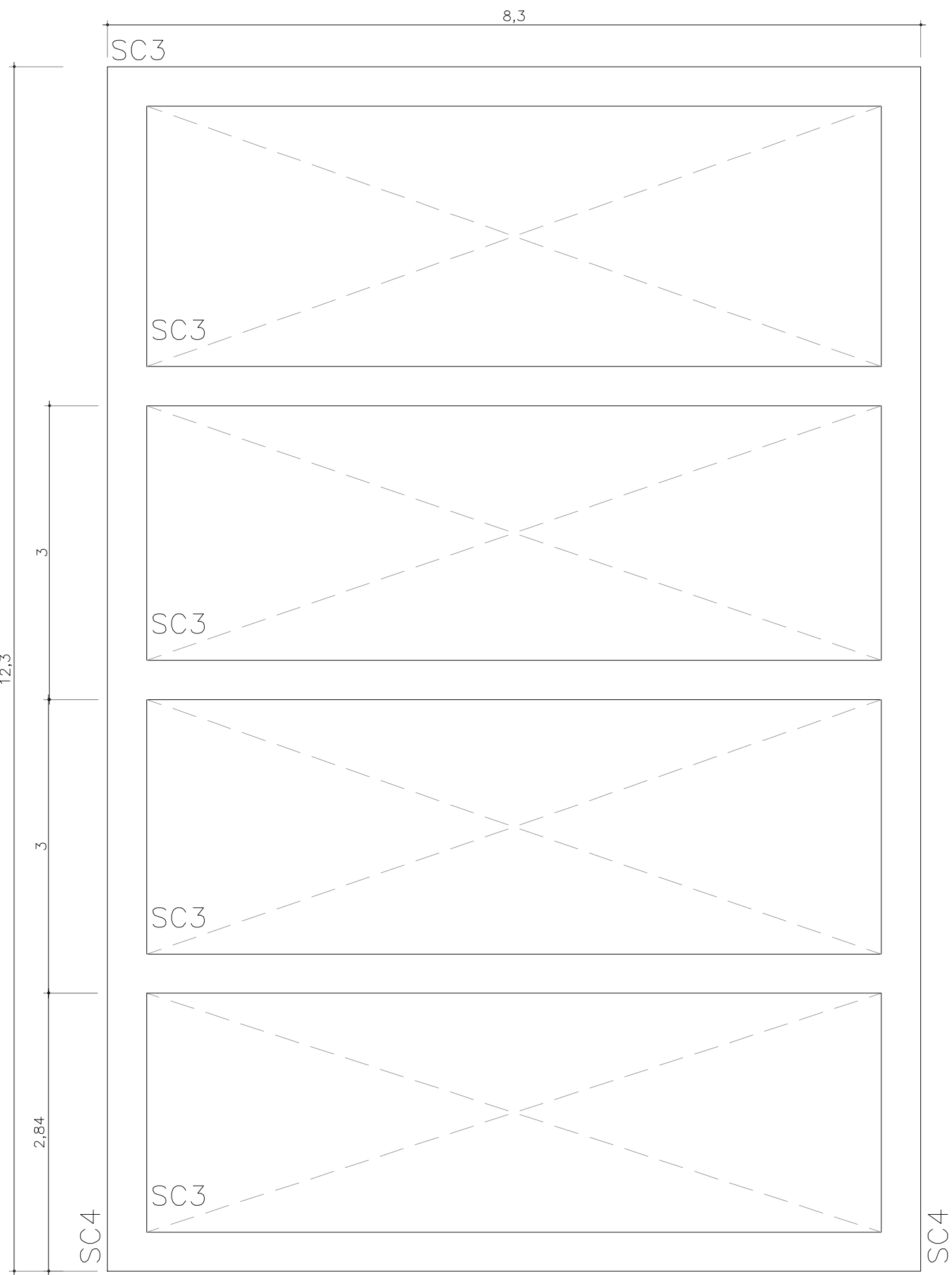
TABELA QUANTITATIVO SAPATA EXTERNA COBERTURA							
Elemento	Pos.	Diam.	Q.	Esquema (cm)	Comp. (cm)	Total (cm)	CA-50 (kg)
SCX	X	ø8	6	15 22 15	55	330	1.30
	TOTAL:						1.30
	TOTAL POR ELEMENTOS (2x):						2.61

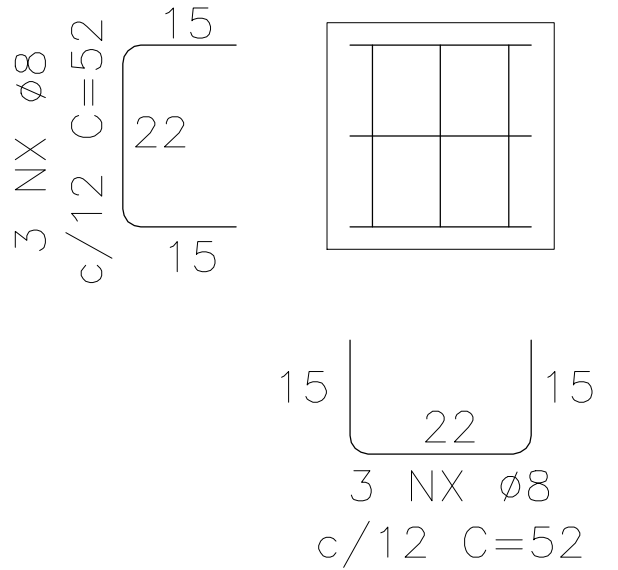

SX – SAPATA EXTERNA COBERTURA  
ESC.:1/10

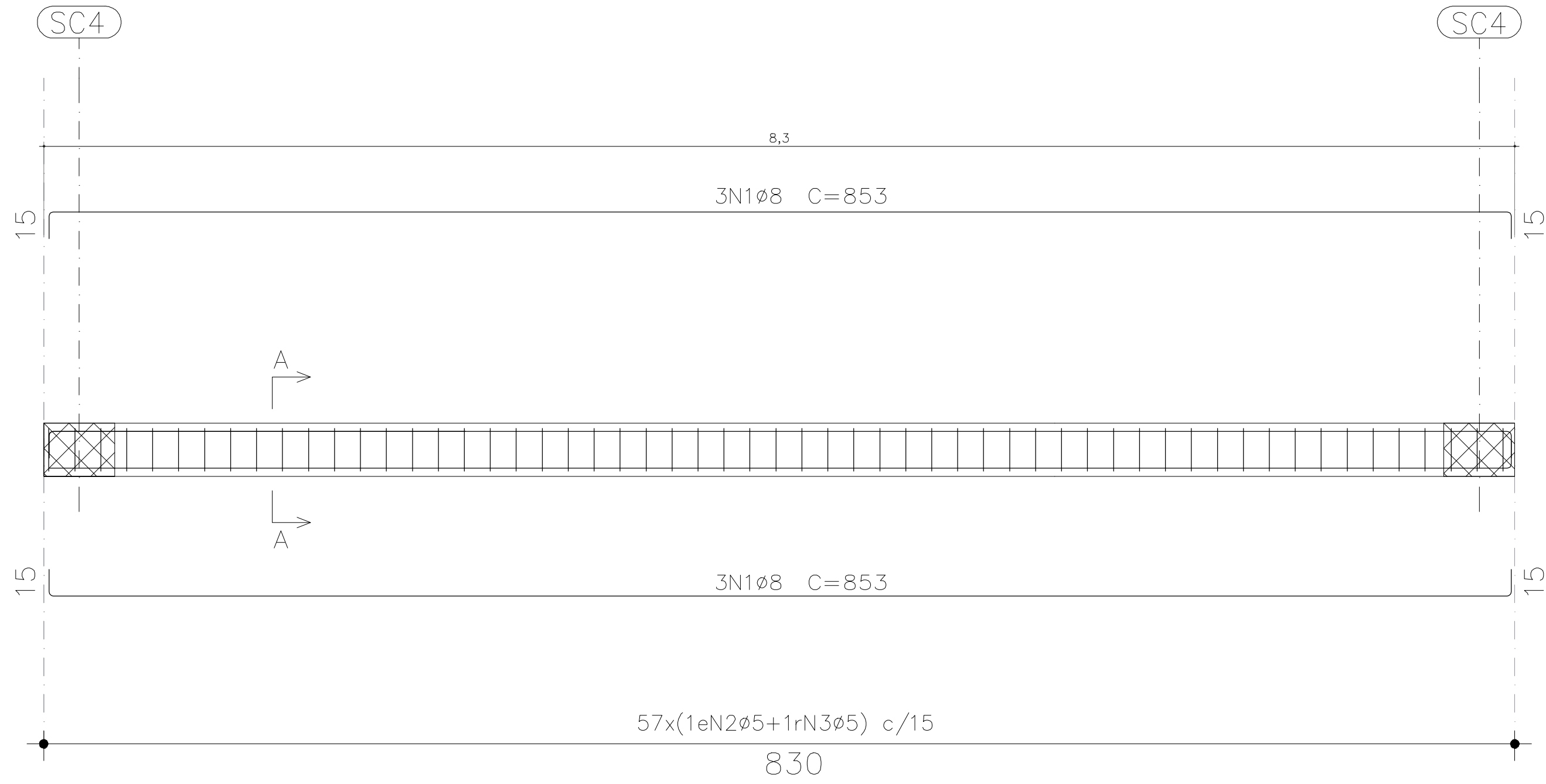

SC3 – SAPATA CORRIDA  
ESC.:1/25

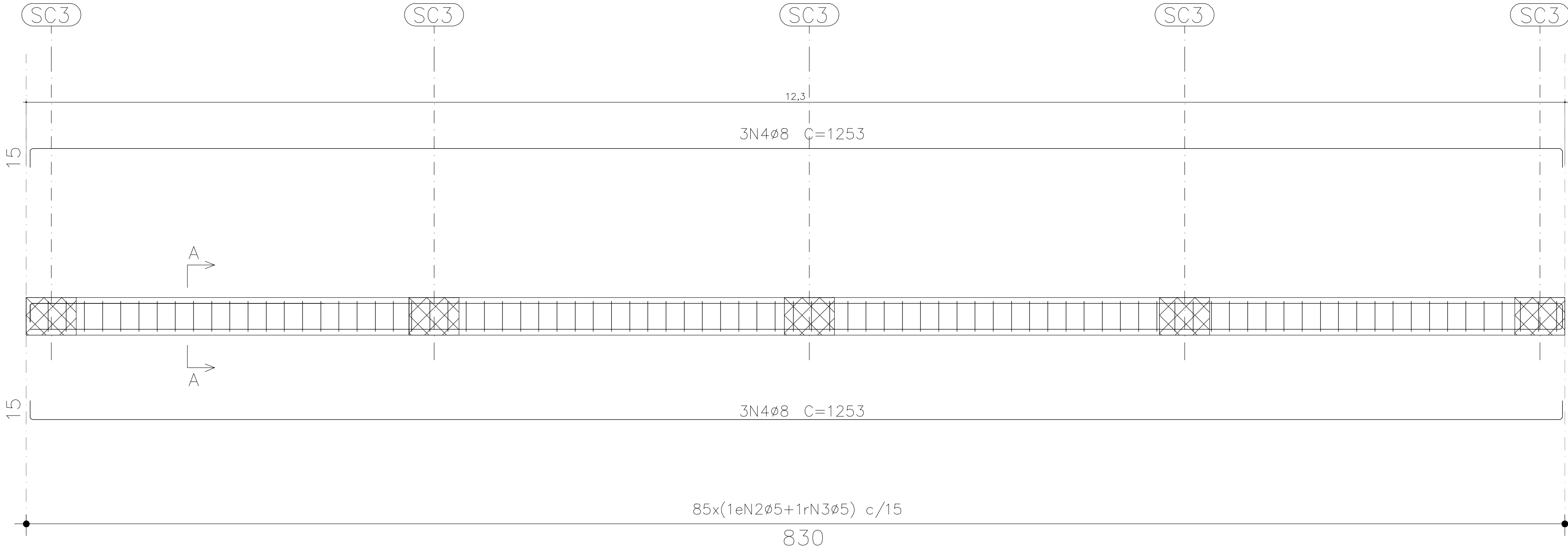

SC4 – SAPATA CORRIDA  
ESC.:1/25

Seção A





TABELA QUANTITATIVO BLOCO PADRÃO 2									
Elemento	Pos.	Diarr.	Q.	Esquema (cm)	Comp. (cm)	Total (cm)	CA-50 (kg)	CA-60 (kg)	
SC3	1	ø8	6	15  15	853	5118	20.22		
	2	ø5	57	24  34	124	7068		10.88	
	3	ø5	57	 24	34	1938		2.98	
	TOTAL:							20.22	13.87
TOTAL POR ELEMENTOS (5x):								101.08	69.35
SC4	1	ø8	6	15  15	1253	7518	29.70		
	2	ø5	85	24  34	124	10540		16.23	
	3	ø5	85	 24	34	2890		4.45	
	TOTAL:							29.70	20.68
TOTAL POR ELEMENTOS (2x):								59.39	41.36

Alessandro Rodrigues  
Rodrigues  
Batista:11074853717  
Assinado digitalmente por  
ALESSANDRO RODRIGUES  
BATISTA RODRIGUES  
em 02/11/2023 às 15:05:24  
Batista:11074853717  
Rodrigues:11074853717  
Data: 2023.11.02 15:05:24 -05'00'

OBRA:		PROJETO VIVA		
VILA VALÉRIO – ES		VILA VALÉRIO – ES		
RESPONSÁVEL TÉCNICO:		ALESSANDRO RODRIGUES BATISTA CAU: 000A633054		
ESCALA:	DATA:	FRANCHA:	REV:	
1/100	novembro 2022	02/04	R0	

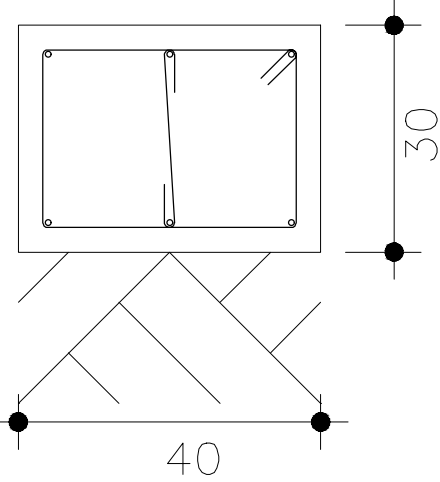

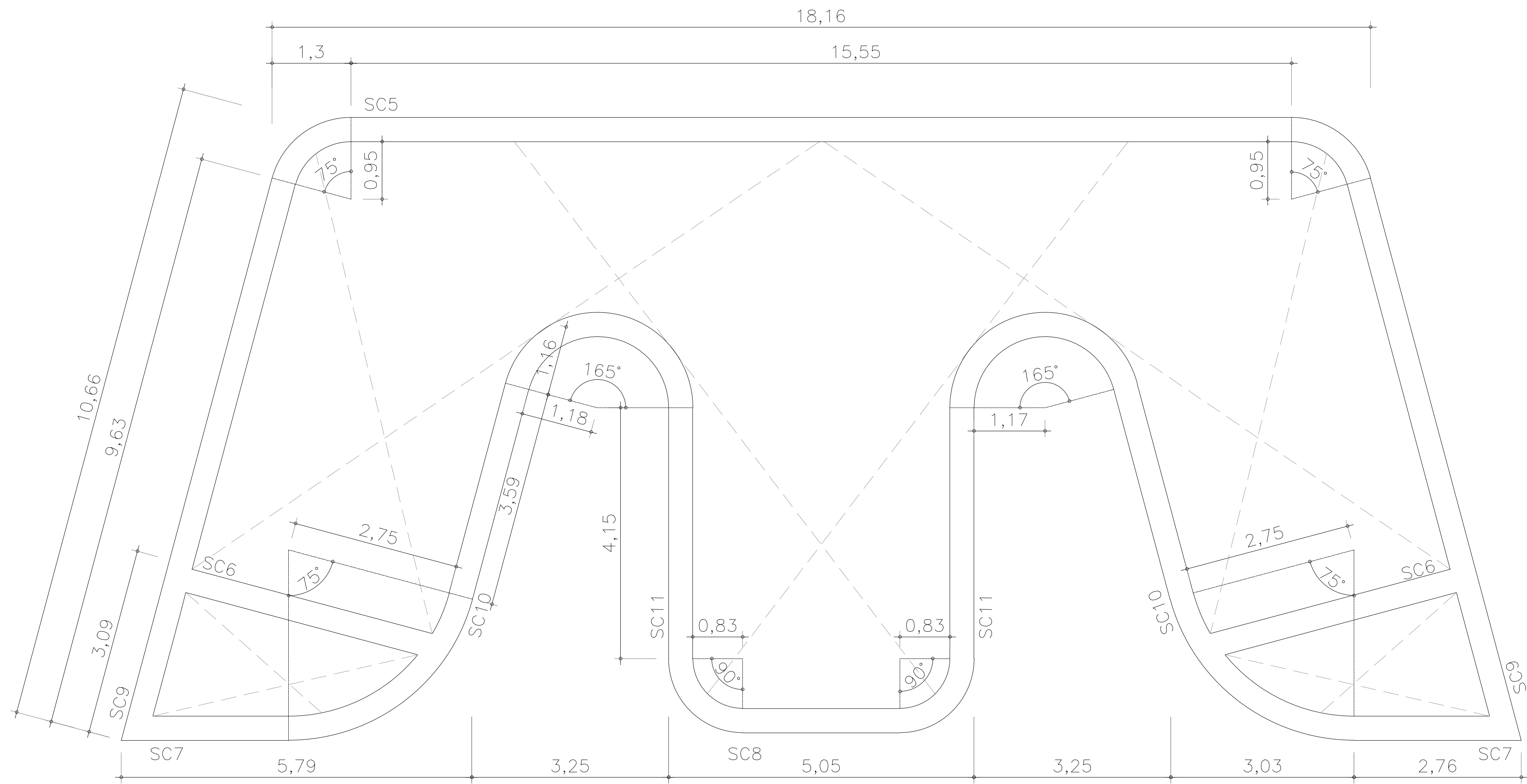
GABARITO ESPAÇO DE INTEGRAÇÃO  
ESC.:1/50

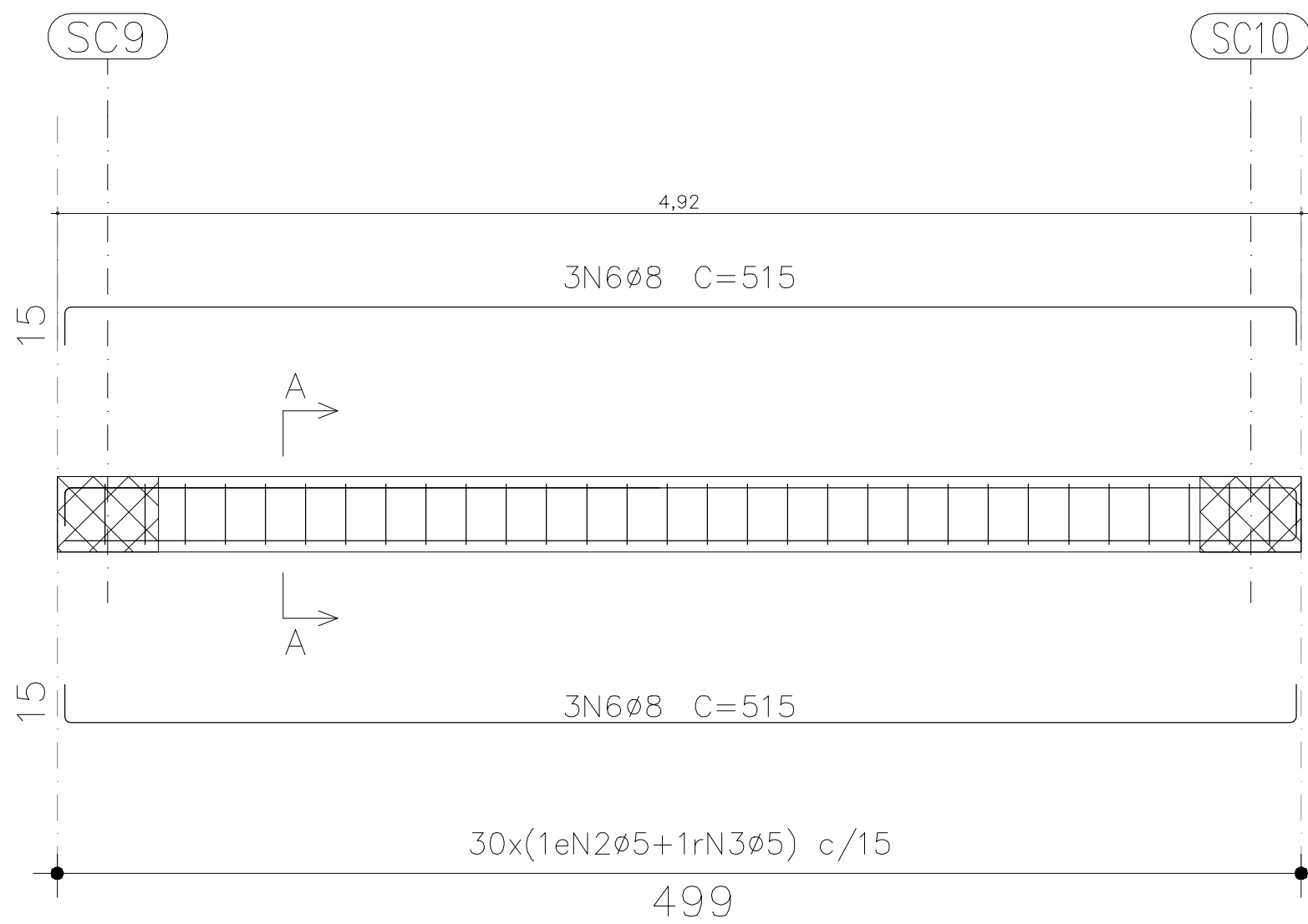

SC6 – SAPATA CORRIDA  
ESC.:1/25

SC9 indicação curva  
(ver gabarito)

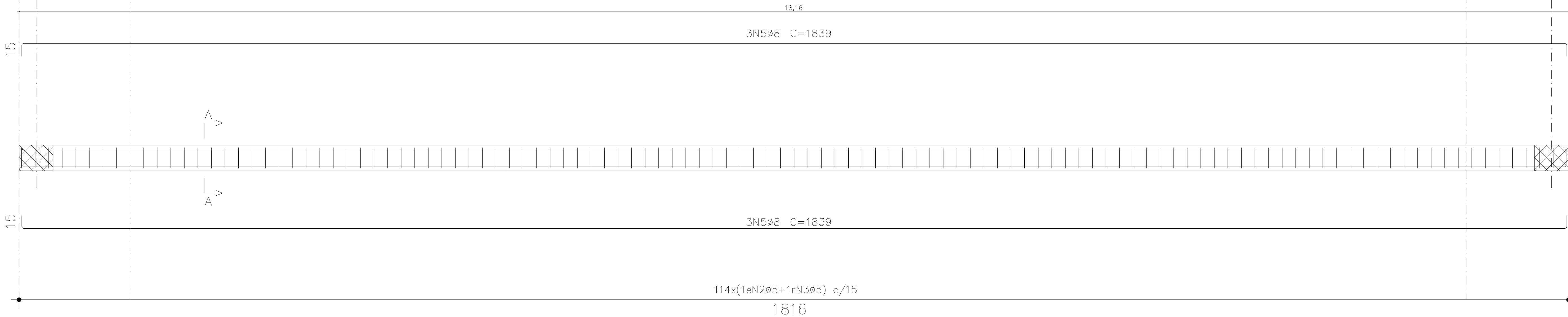

indicação curva SC9  
(ver gabarito)

SC5 – SAPATA CORRIDA  
ESC.:1/25

Alessandro Rodrigues  
Rodrigues  
Batista:11074853717

PROJETO VIVA  
VILA VALÉRIO – ES  
VILA VALÉRIO – ES  
ALESSANDRO RODRIGUES BATISTA  
CAU: 000A633054

AMÉRICA LATINA  
ENGENHARIA

CONTEÚDO:  
DETALHE FUNDAÇÃO ESPAÇO DE INTEGRAÇÃO

ESCALA: 1/100 DATA: novembro 2022 PRONCHA: 03/04 REV: R0

ARQUIVO:EST\_FUNDAÇÃO\_VVAL-PROJETO\_VIVA-AP

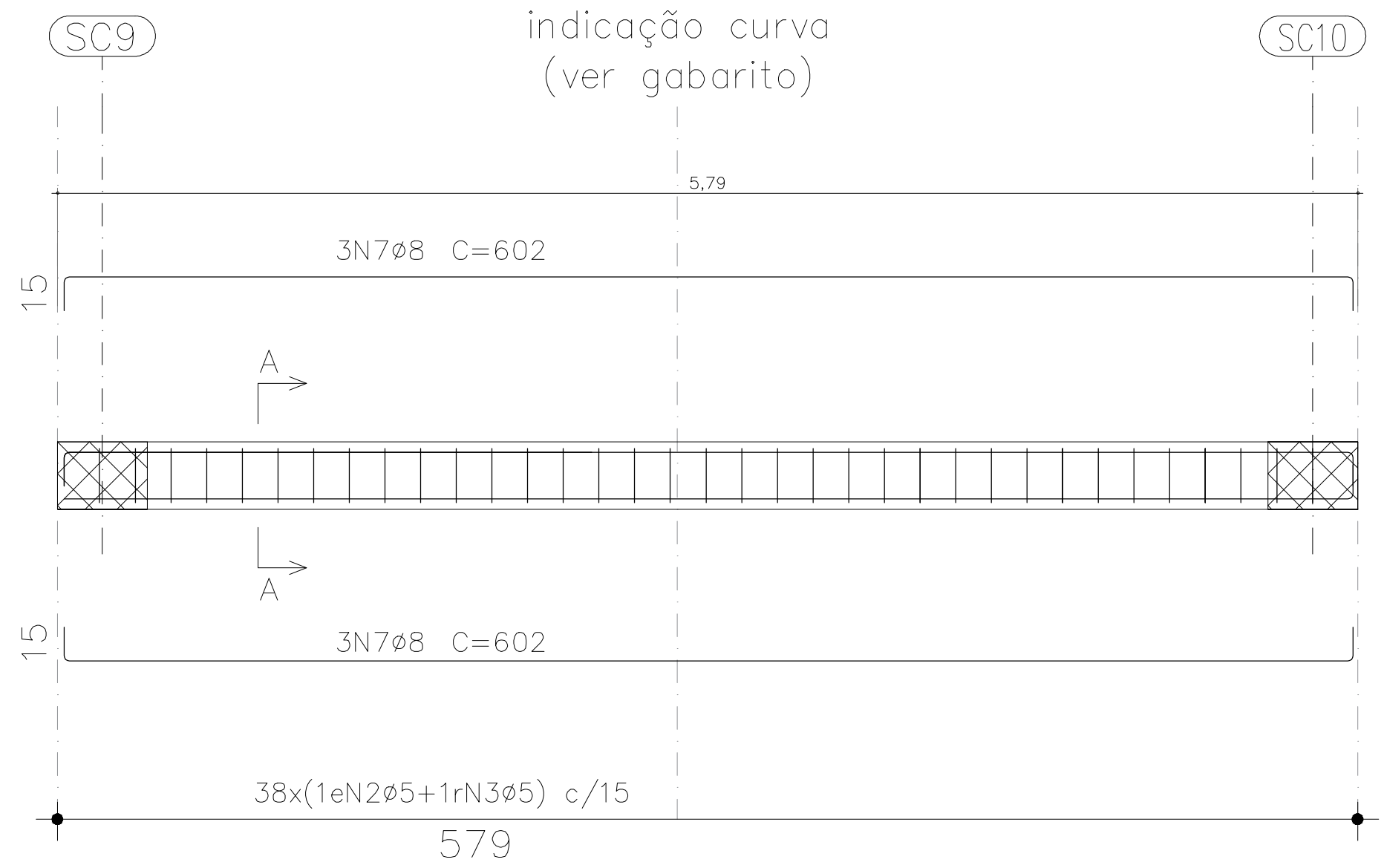

SC7 – SAPATA CORRIDA  
ESC.:1/25

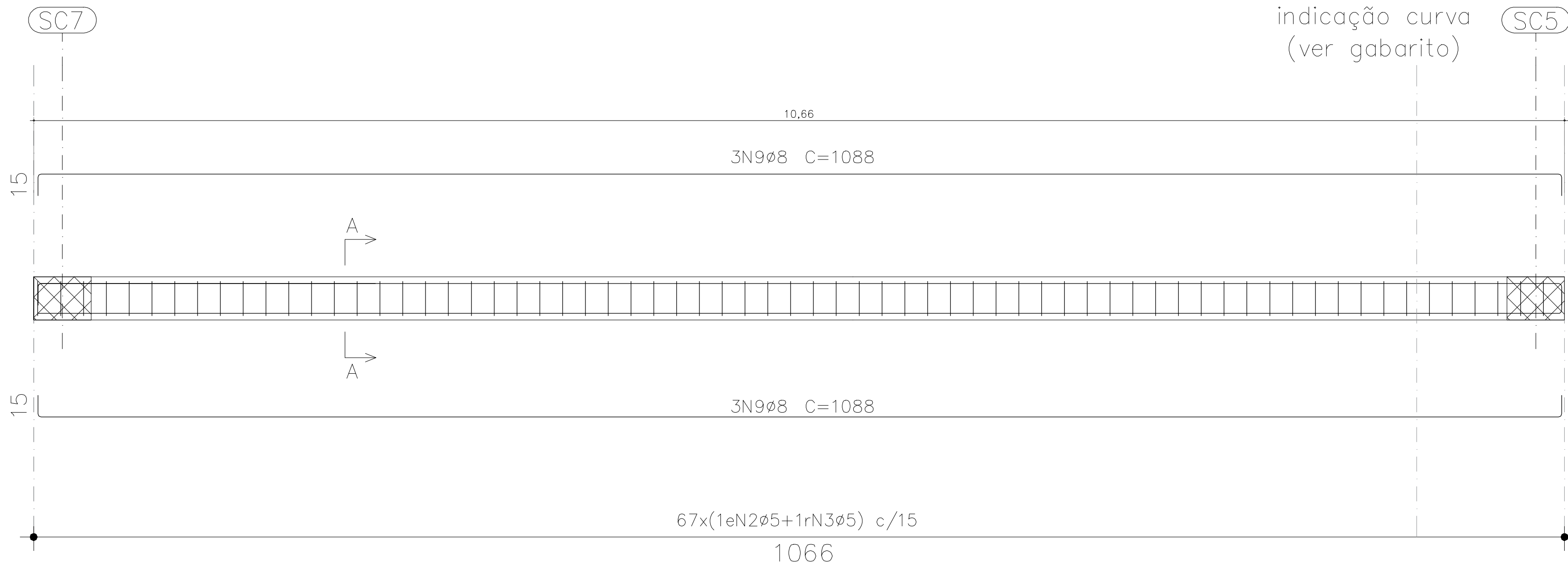

SC9 – SAPATA CORRIDA  
ESC.:1/25

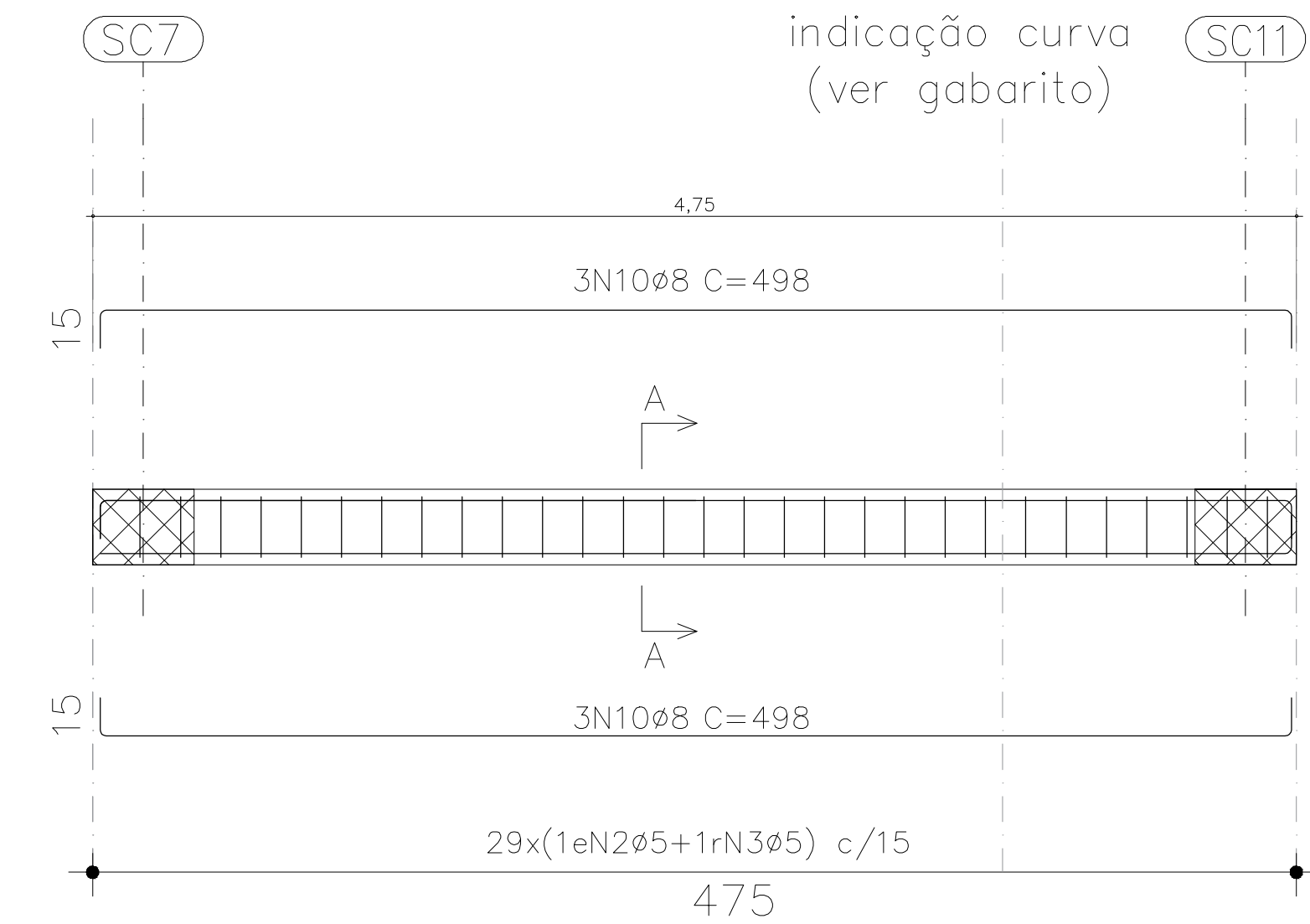

SC10 – SAPATA CORRIDA  
ESC.:1/25

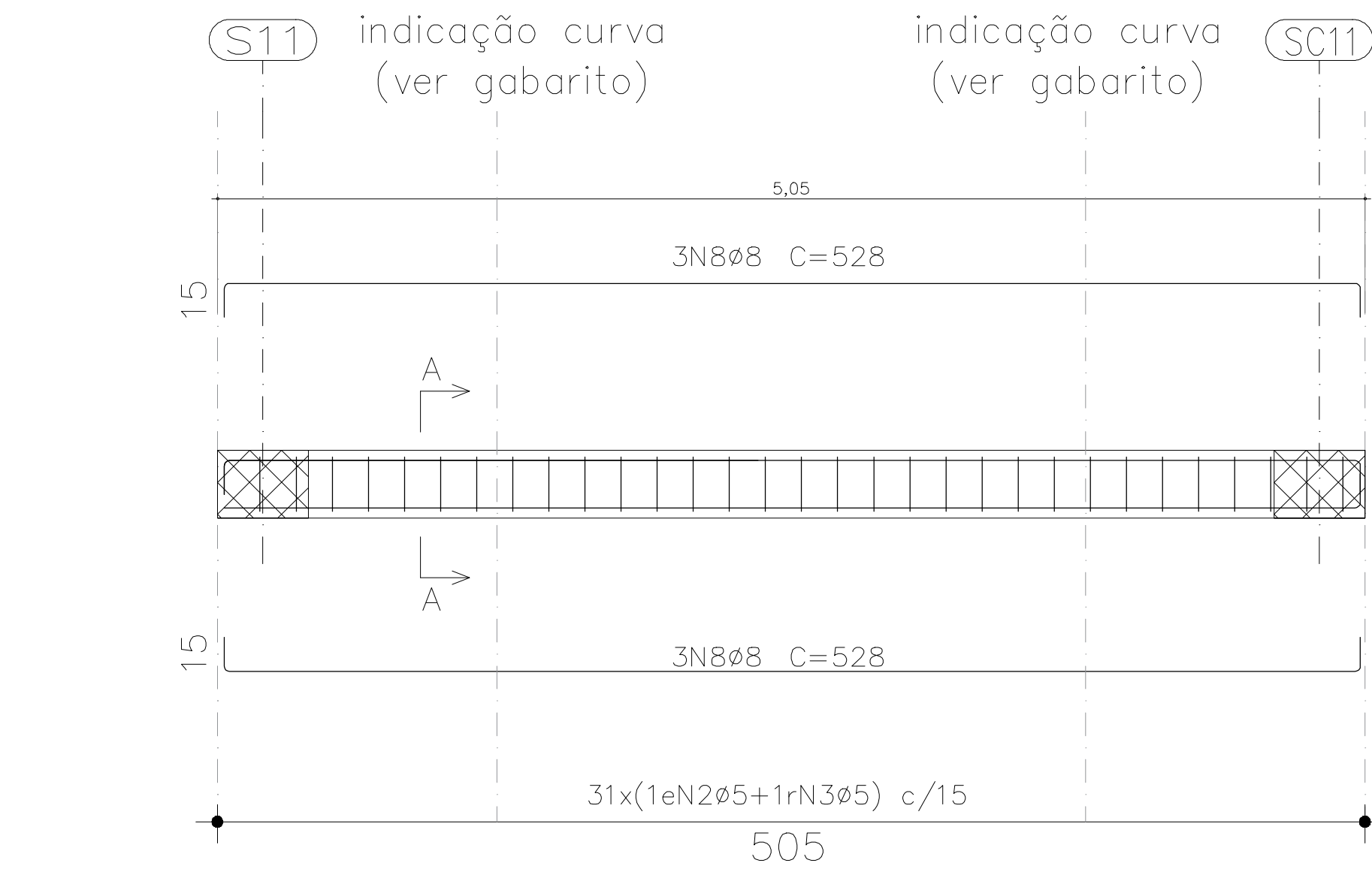

SC8 – SAPATA CORRIDA  
ESC.:1/25

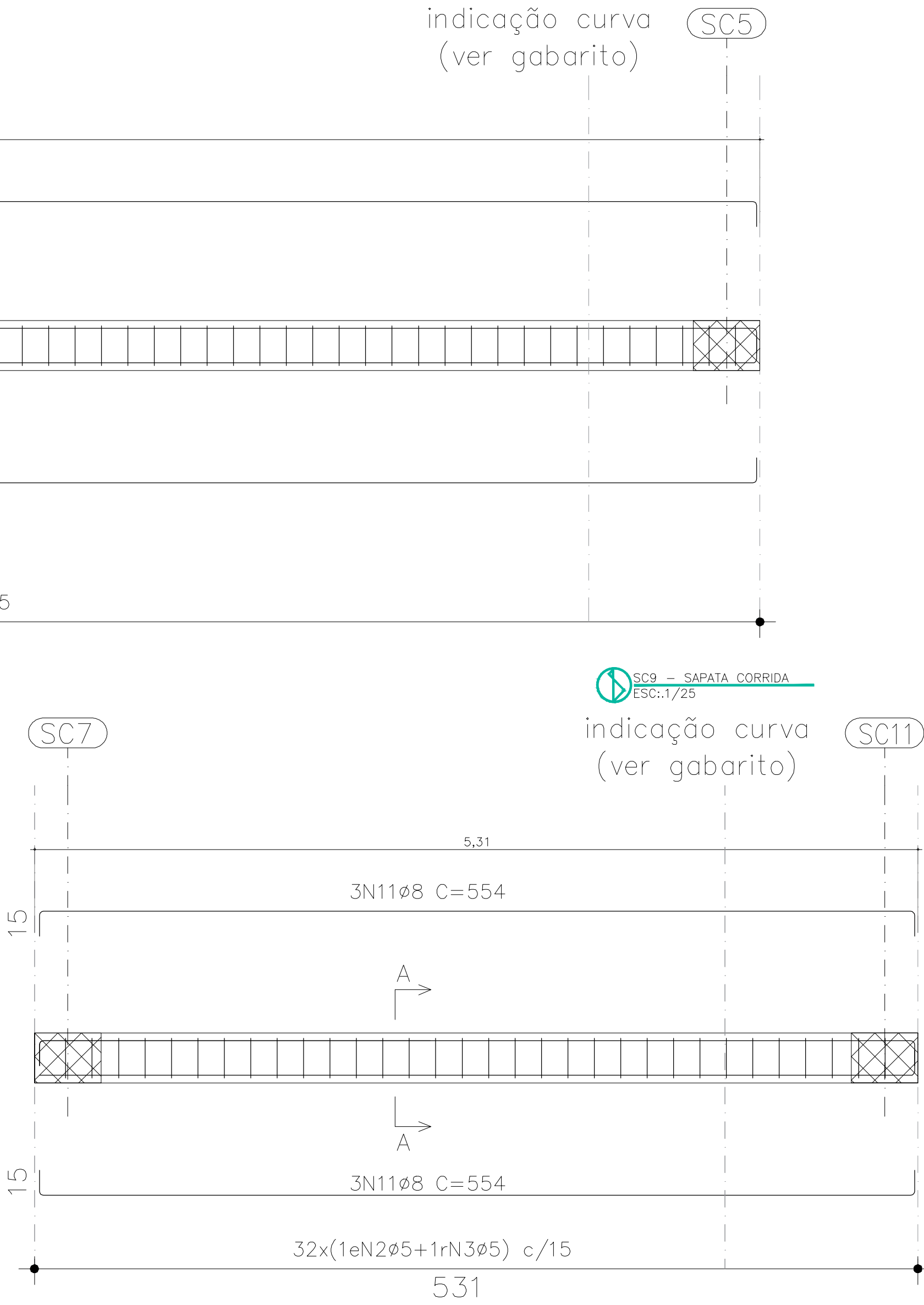

SC11 – SAPATA CORRIDA  
ESC.:1/25

TABELA QUANTITATIVO BLOCO ESPAÇO DE INTEGRAÇÃO		
ELEMENTO	FORMAS (m²)	VOLUME (m³)
VIGAS	—	10.49
FORMA LATERAL	26.70	

BLOCO ESPAÇO DE INTEGRAÇÃO  
Concreto: C20, em geral  
Aço das barras: CA-50 e CA - 60



TABELA QUANTITATIVO BLOCO PADRÃO 3								
Elemento	Pos.	Diam.	Q.	Esquema (cm)	Comp. (cm)	Total (cm)	CA-50 (kg)	CA-60 (kg)
SC5	5	ø8	6		1839	11034	43.58	
	2	ø5	114		124	14136		21.77
	3	ø5	114		34	3876		5.97
	TOTAL:						43.58	27.74
	TOTAL POR ELEMENTOS (1x):						43.58	27.74
SC6	6	ø8	6		515	3090	12.21	
	2	ø5	30		124	3720		5.73
	3	ø5	30		34	1020		1.57
	TOTAL:						12.21	7.30
	TOTAL POR ELEMENTOS (2x):						24.41	14.60
SC7	7	ø8	6		602	3612	14.27	
	2	ø5	38		124	4712		7.26
	3	ø5	38		34	1292		1.99
	TOTAL:						14.27	9.25
	TOTAL POR ELEMENTOS (2x):						28.53	18.49
SC8	8	ø8	6		528	3168	12.51	
	2	ø5	31		124	3844		5.92
	3	ø5	31		34	1054		1.62
	TOTAL:						12.51	7.54
	TOTAL POR ELEMENTOS (1x):						12.51	7.54
SC9	9	ø8	6		853	5118	20.22	
	2	ø5	57		124	7068		10.88
	3	ø5	57		34	1938		2.98
	TOTAL:						20.22	13.87
	TOTAL POR ELEMENTOS (2x):						40.43	27.74
SC10	10	ø8	6		498	2988	11.80	
	2	ø5	29		124	3596		5.54
	3	ø5	29		34	986		1.52
	TOTAL:						11.80	7.06
	TOTAL POR ELEMENTOS (2x):						23.61	14.11
SC11	11	ø8	6		554	3324	13.13	
	2	ø5	32		124	3968		6.11
	3	ø5	32		34	1088		1.68
	TOTAL:						13.13	7.79
	TOTAL POR ELEMENTOS (2x):						26.26	15.57

Alessandro Rodrigues  
Batista:11074853717  
Assinado digitalmente por  
ALESSANDRO RODRIGUES  
BATISTA:11074853717  
Data: 2024.08.26 15:54:10 -03'00'

OBRA:

PROJETO VIVA

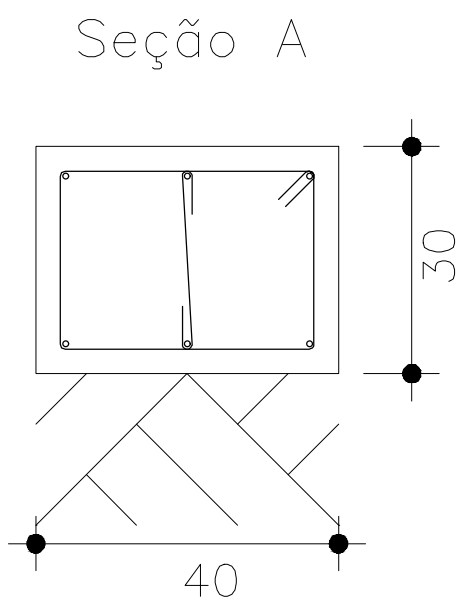
VILA VALÉRIO – ES

VILA VALÉRIO – ES

RESPONSÁVEL TÉCNICO:

ALESSANDRO RODRIGUES BATISTA  
CAU: 000A633054

AMÉRICA LATINA ENGENHARIA

CONTEÚDO:  
DETALHE FUNDAÇÃO ESPAÇO DE INTEGRAÇÃO

ESCALA: 1/100 DATA: novembro 2022 PRANCHAS: 04/04 REV: R0



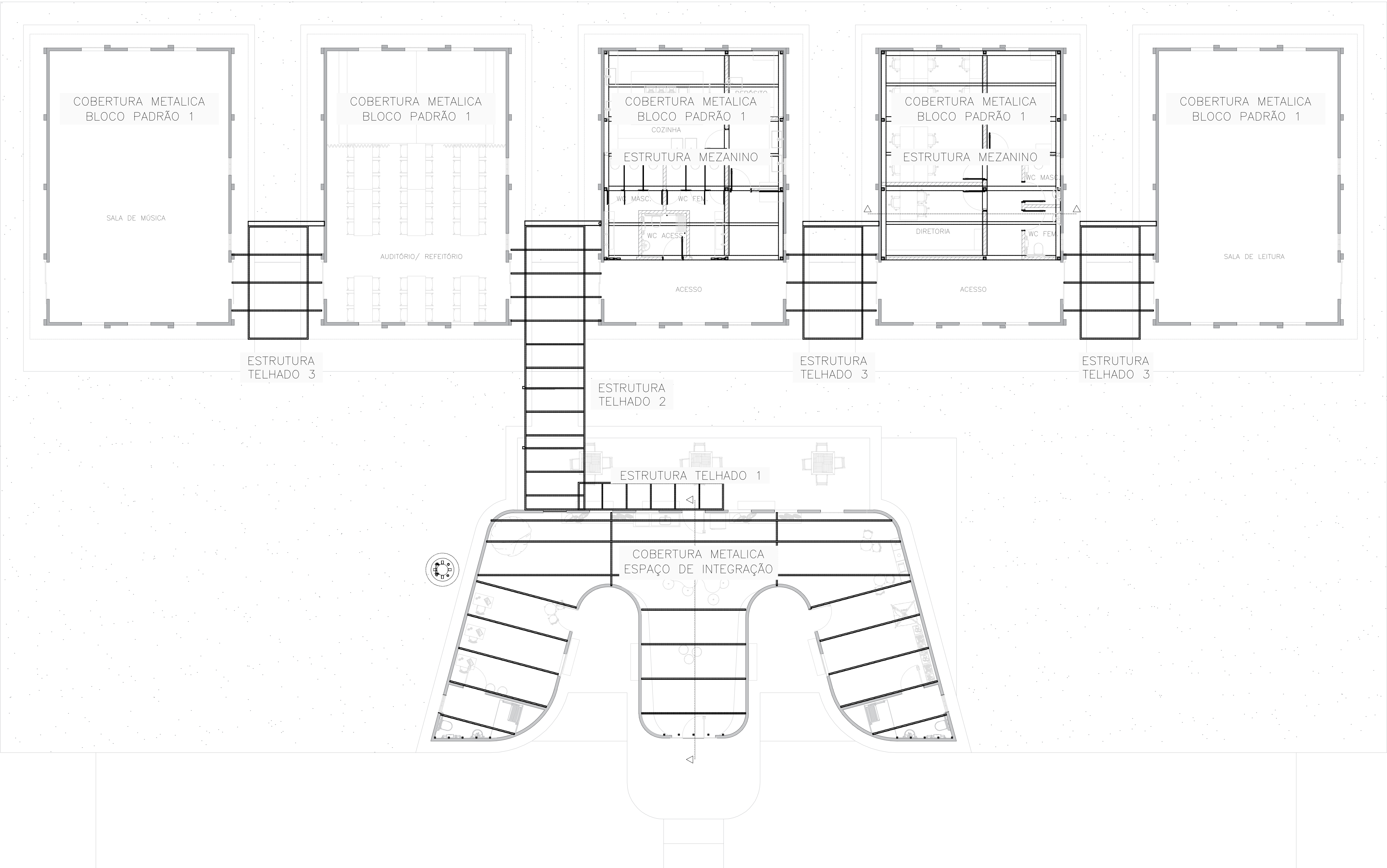

MAPA CHAVE POSICIONAMENTO ESTRUTURAS METÁLICAS  
ESC.: 1/100

NOTAS:	OBRA:		PROJETO VIVA			
	LOCAL:		VILA VALÉRIO – ES			
	RESPONSÁVEL TÉCNICO:		CASSIO FABRE PEREIRA DOS SANTOS CREA-ES 0049064/D		CONTENDO:	MAPA CHAVE POSICIONAMENTO ESTRUTURAS METÁLICAS
ESCALA:		INDICADA	DATA:	10/10/2022	PRANCHA:	REV:
				01/06		0.0

Assinado digitalmente por  
GABRIEL RODRIGUES  
BOSIO:15895679781  
DN: cn=GABRIEL RODRIGUES  
BOSIO:15895679781, c=BR,  
o=CP-Brasil, ou=(em branco),  
email=coronato@homelifeapp  
Data: 2024.06.26 15:46:22 -03'00'

GABRIEL  
RODRIGUES  
BOSIO:15895679781

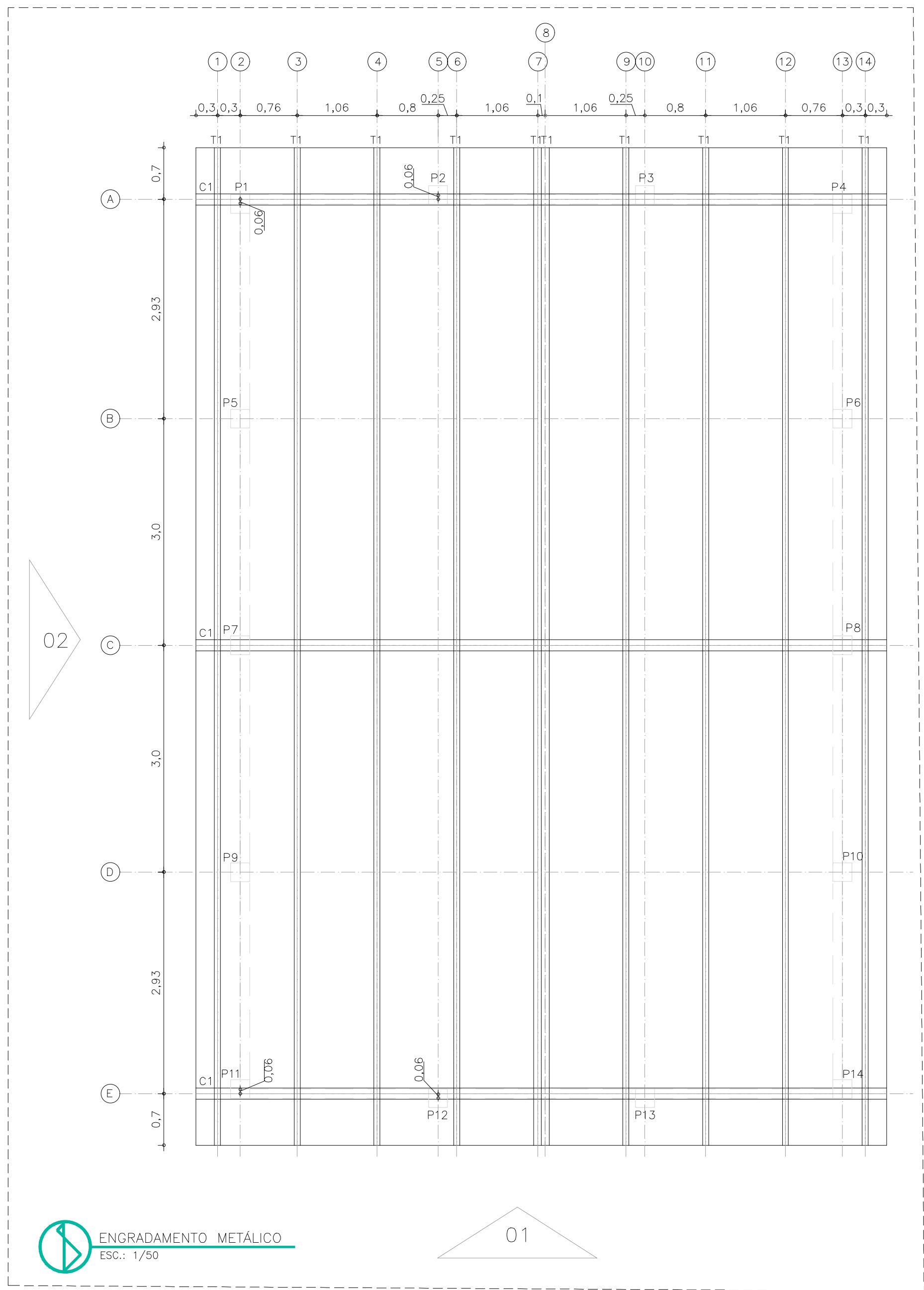

PEÇAS ESTRUTURA METÁLICA				
C6d.	Descrição	Comp. (m)	Quant.	Total (m)
C1	PERFIL C 2X200X75X25X3.35	6,45	6	38,70
C2		2,30	3	6,90
T1	PERFIL TUBULAR RETANGULAR 100X80X4.0	13,26	10	132,60

**GABRIEL  
RODRIGUES  
BOSIO:15895679781**



NOTAS:

CBRA:

PROJETO VIVA

LOCAL

VILA VALÉRIO – ES

RESPONSÁVEL TÉCNICO

CÁSSIO FABRE PEREIRA DOS SANTOS  
CREA-ES 0049064/D

ESCALA:

INDICADA

DATA:

0/10/20:

RANCHA

02/06 | F

DET. COBERTURA METALICA BLOCO PADRÃO

[illegible]

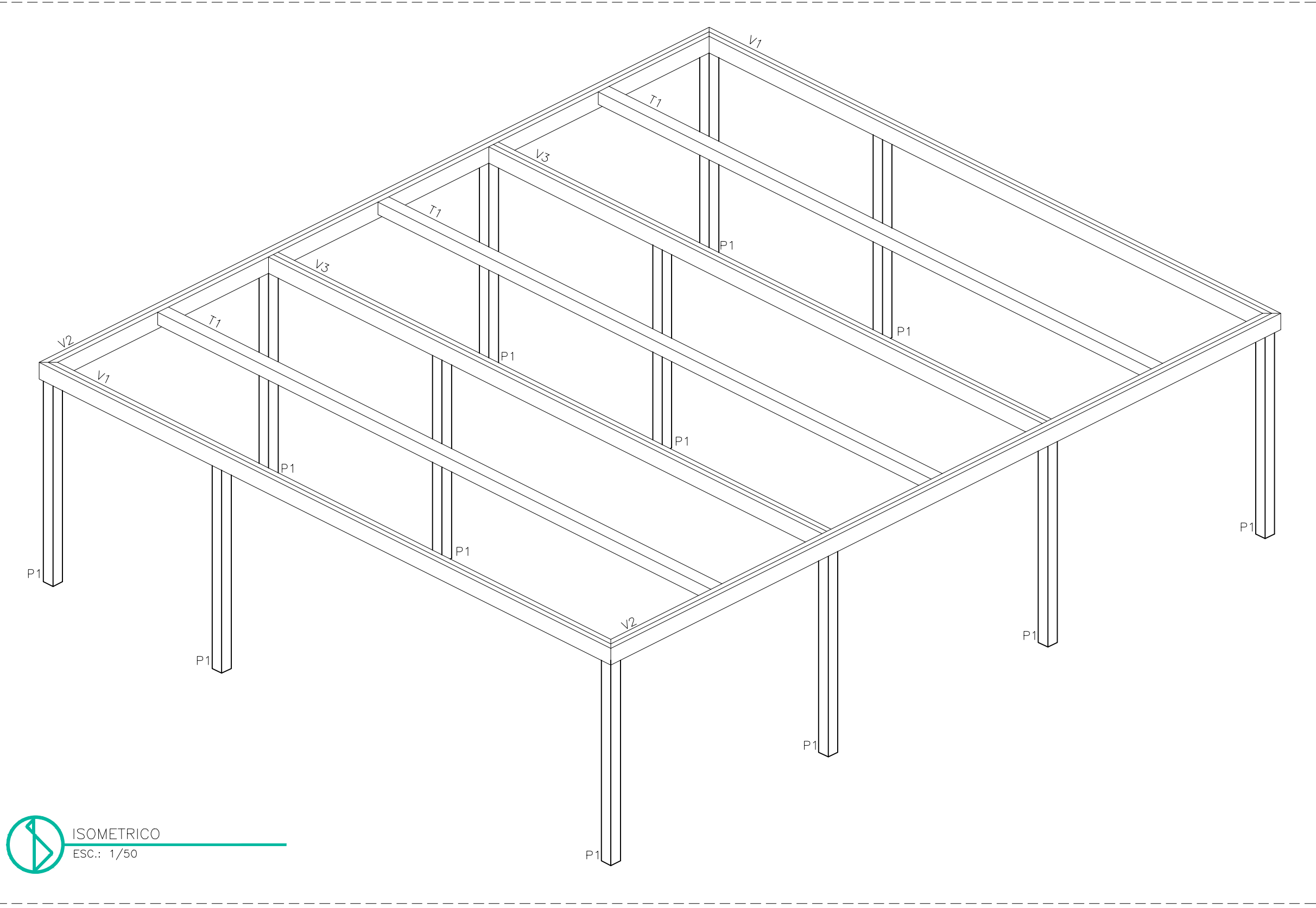

ISOMETRICO  
ESC.: 1/50

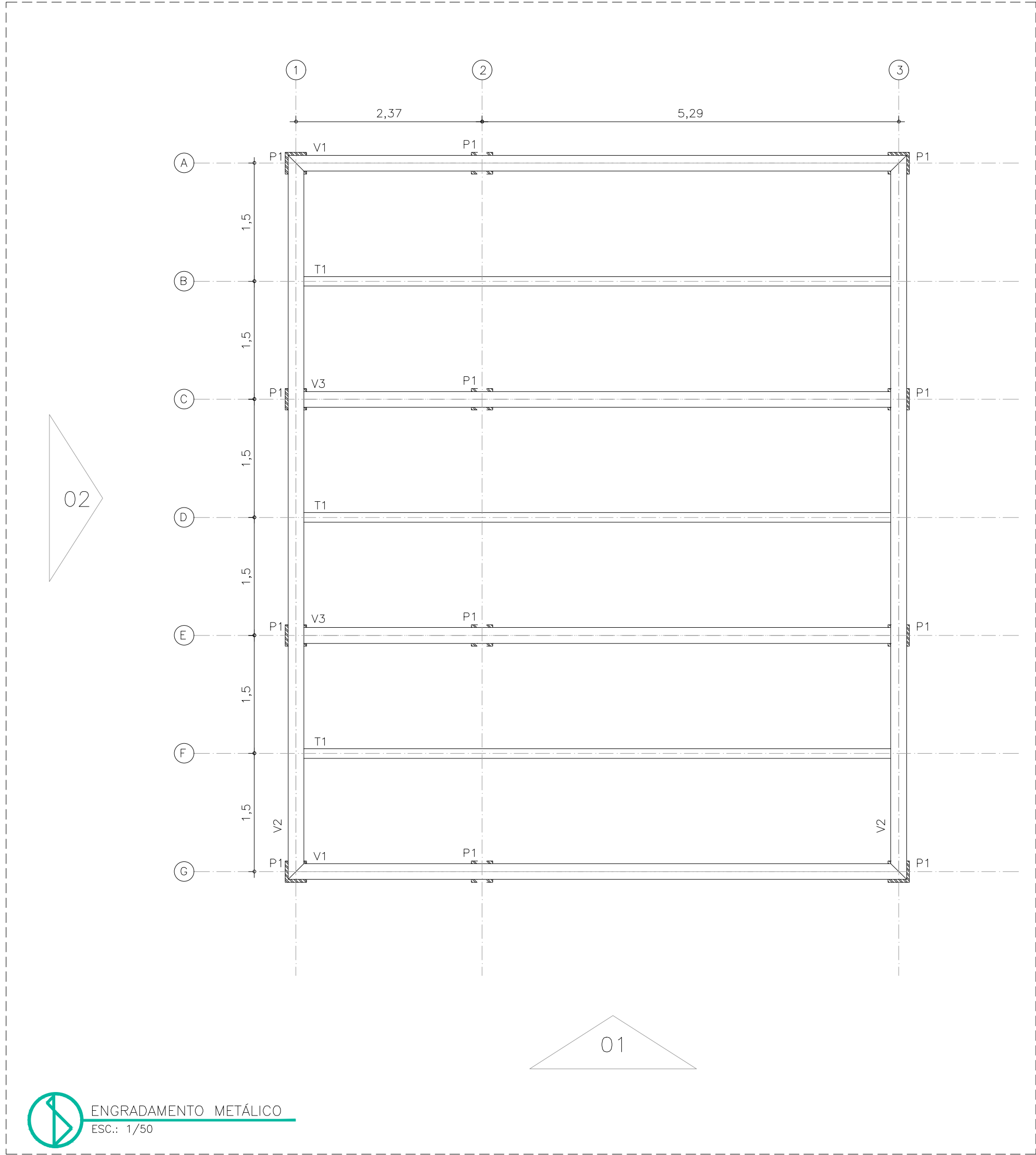

ENGRADAMENTO METÁLICO  
ESC.: 1/50

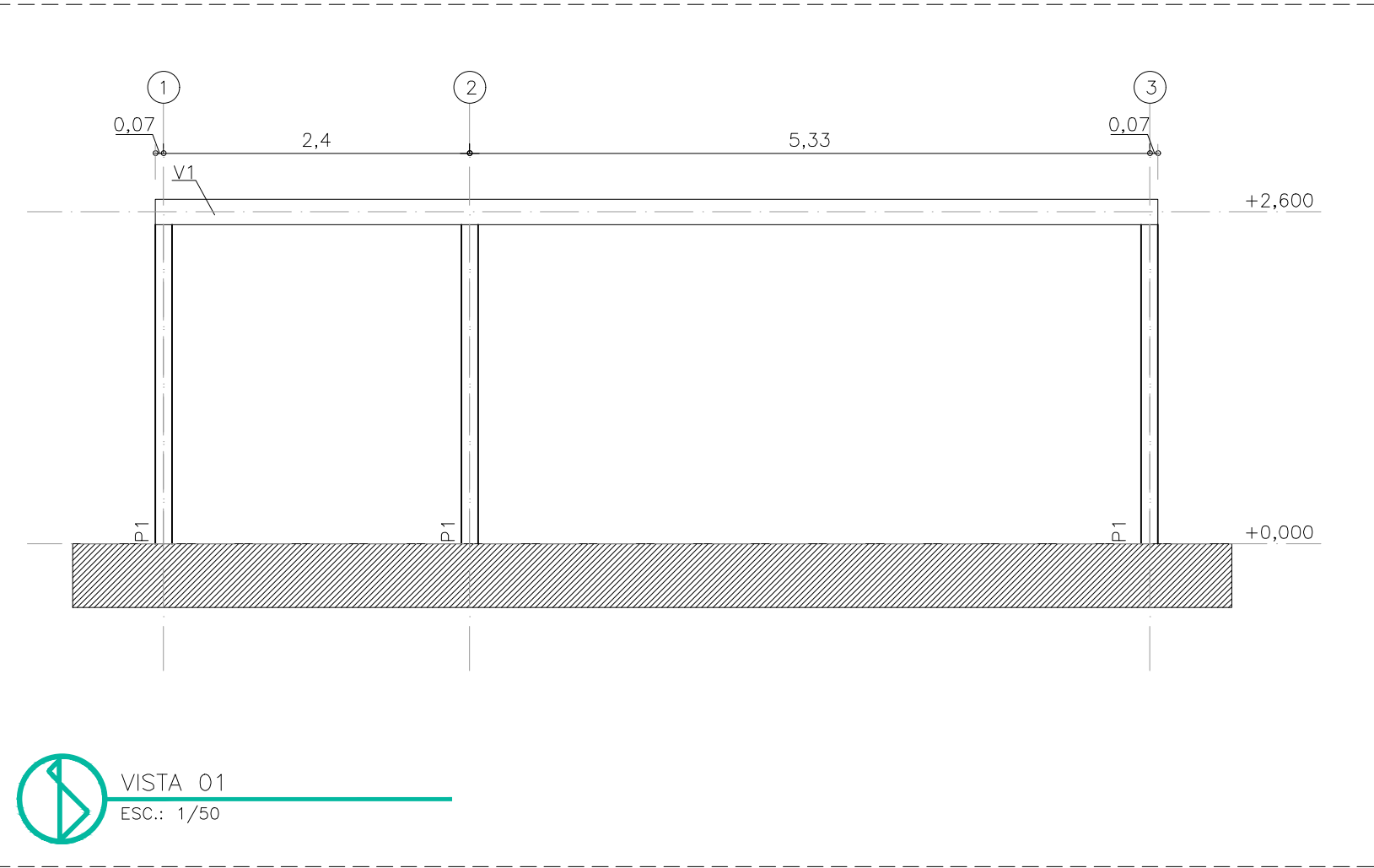

VISTA 01  
ESC.: 1/50

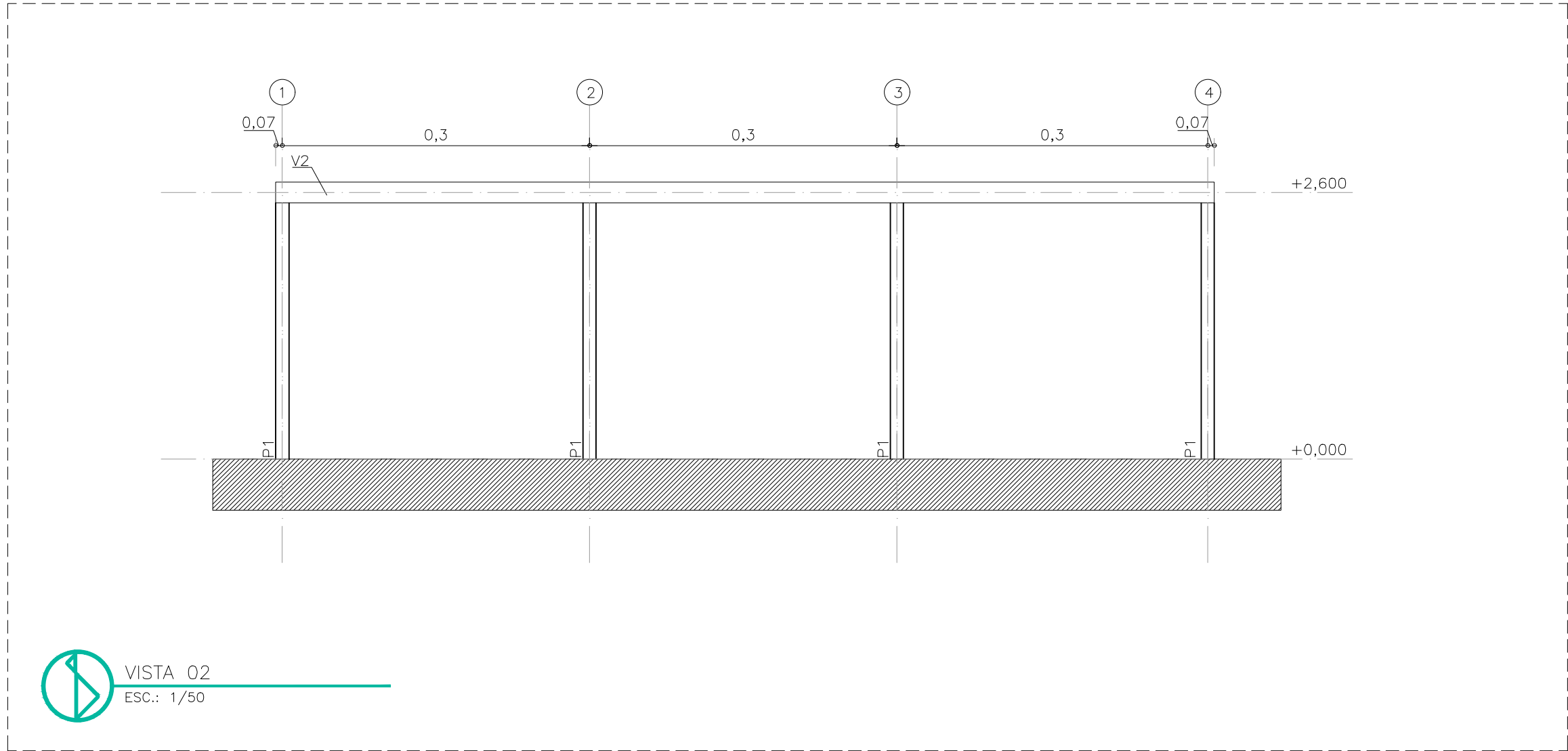

VISTA 02  
ESC.: 1/50

PEÇAS ESTRUTURA METÁLICA				
Cód.	Descrição	Comp. (m)	Quant.	Total (m)
C1	PERFIL C 2X200X75X25X3,35	6,45	6	38,70
C2		2,30	3	6,90
T1	PERFIL TUBULAR RETANGULAR 100X80X4,0	13,26	10	132,60

GABRIEL RODRIGUES  
BOSIO:15895679781

Assinado digitalmente por GABRIEL RODRIGUES BOSIO:15895679781  
DN: cn=GABRIEL RODRIGUES BOSIO:15895679781, c=BR, o=ICP-Brasil, ou=(em branco), email=contato@homehelp.app  
Data: 2024.06.26 15:51:06 -03'00'

NOTAS:

OBRA:

PROJETO VIVA

LOCAL:

VILA VALÉRIO - ES

RESPONSÁVEL TÉCNICO:

CASSIO FABRE PEREIRA DOS SANTOS  
CREA-ES 0049064/0

AMÉRICA LATINA  
ENGENHARIA

CONTEUDO:  
DET. ESTRUTURA MEZANINO

ESCALA:

INDICADA

DATA:

10/10/2022

PRONHA:

03/06

REV:

REV 0.0







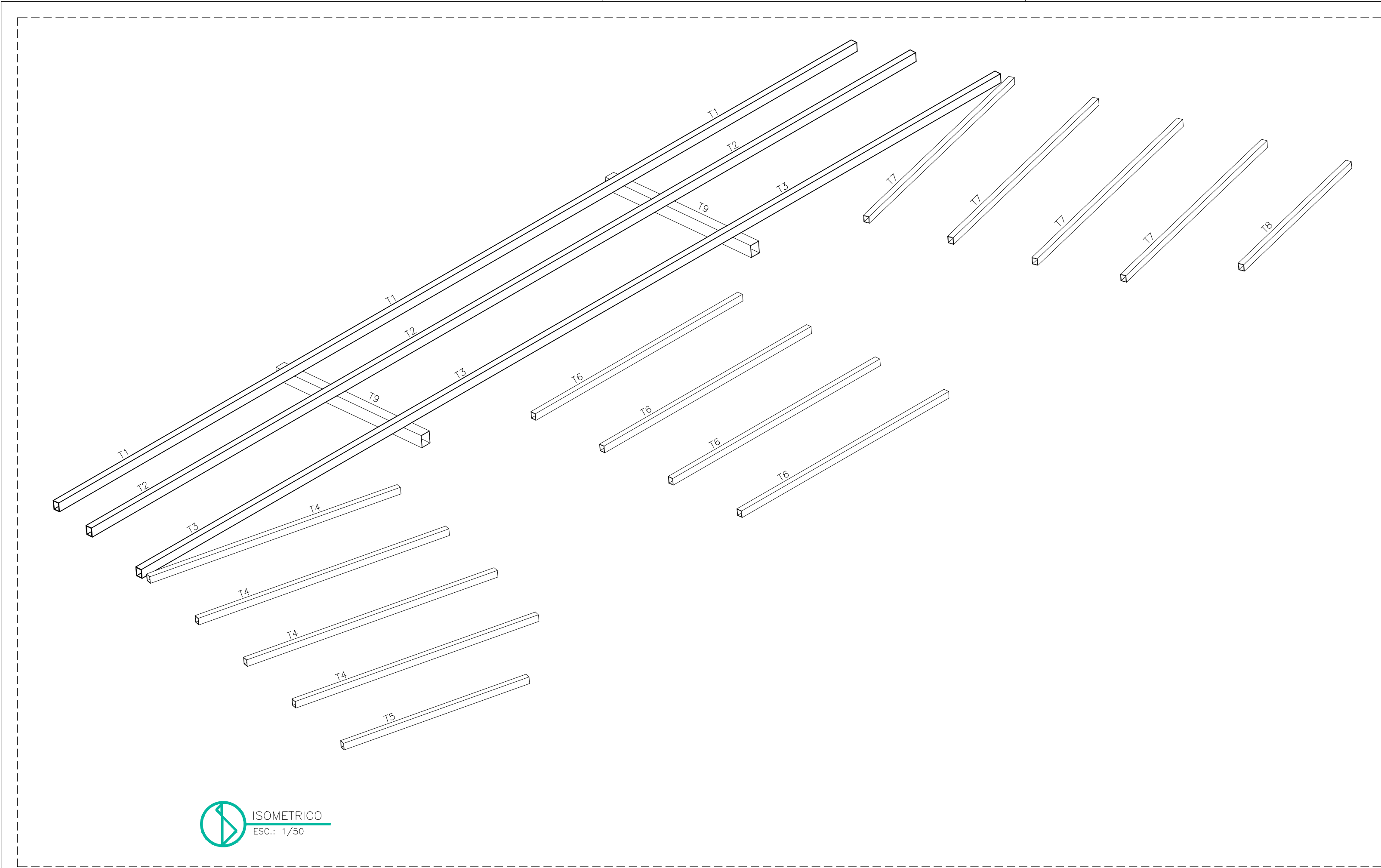

ISOMETRICO  
ESC.: 1/50

PEÇAS ESTRUTURA METÁLICA				
Cód.	Descrição	Cromp. (m)	Quant.	Total (m)
T1	Perfil Tubular Retangular 120x160x7,1 mm	17,15	1	17.15
T2	Perfil Tubular Retangular 120x160x7,1 mm	17,90	1	17.90
T3	Perfil Tubular Retangular 120x160x7,1 mm	18,67	1	18.67
T4	Perfil Tubular Retangular 100x120x7,1 mm	4,47	4	17.88
T5	Perfil Tubular Retangular 100x120x7,1 mm	3,40	1	3.40
T6	Perfil Tubular Retangular 100x120x7,1 mm	4,65	4	18.60
T7	Perfil Tubular Retangular 100x120x7,1 mm	4,47	4	17.88
T8	Perfil Tubular Retangular 100x120x7,1 mm	3,40	1	3.40
T9	Perfil Tubular Retangular 180x220x7,1 mm	3,10	2	6.20

CHAPA ANCORAGEM METÁLICA				
Cód.	Descrição	Área (m²)	Quant.	Total (m²)
Det. 1	30x34 cm; E=4 mm	0.10	2	0.20
Det. 2	24x28 cm; E=4 mm	0.07	3	0.20
Det. 3	22x24 cm; E=4 mm	0.05	14	0.74

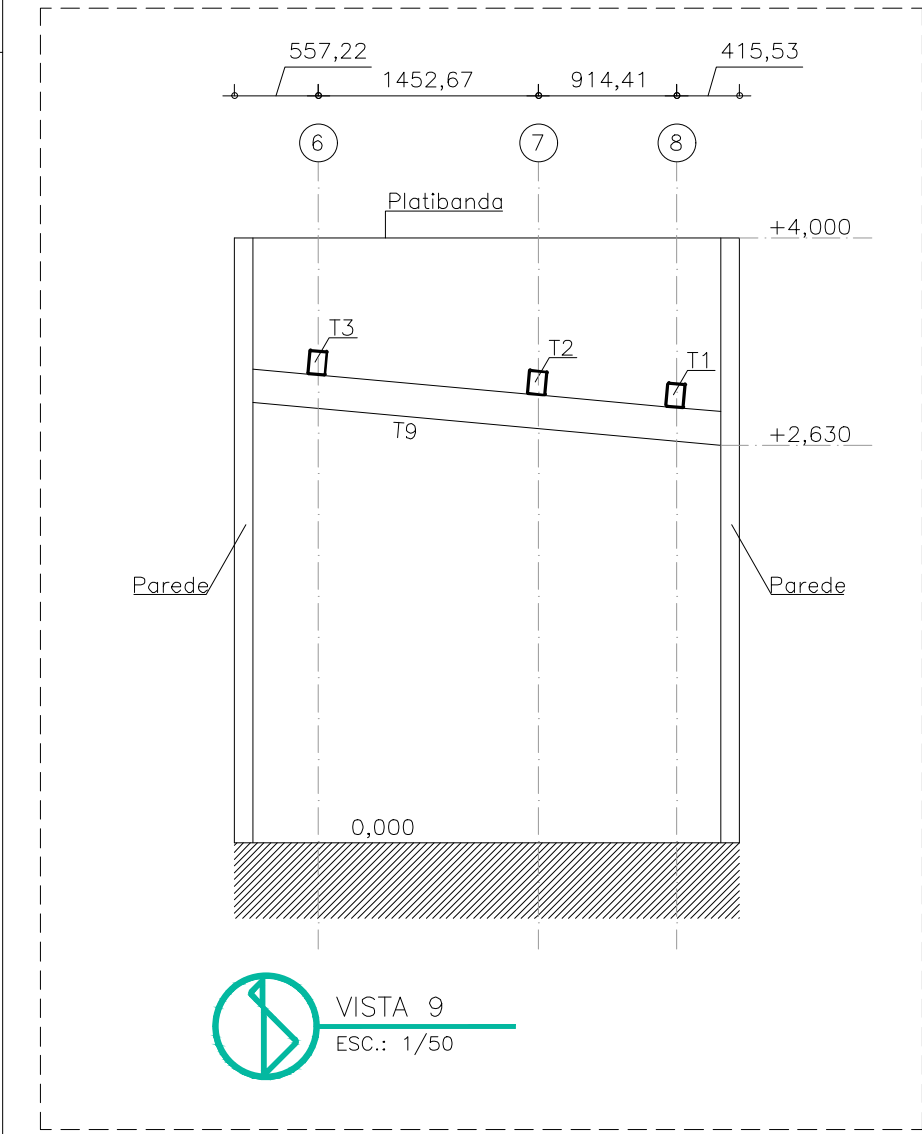

VISTA 9  
ESC.: 1/50

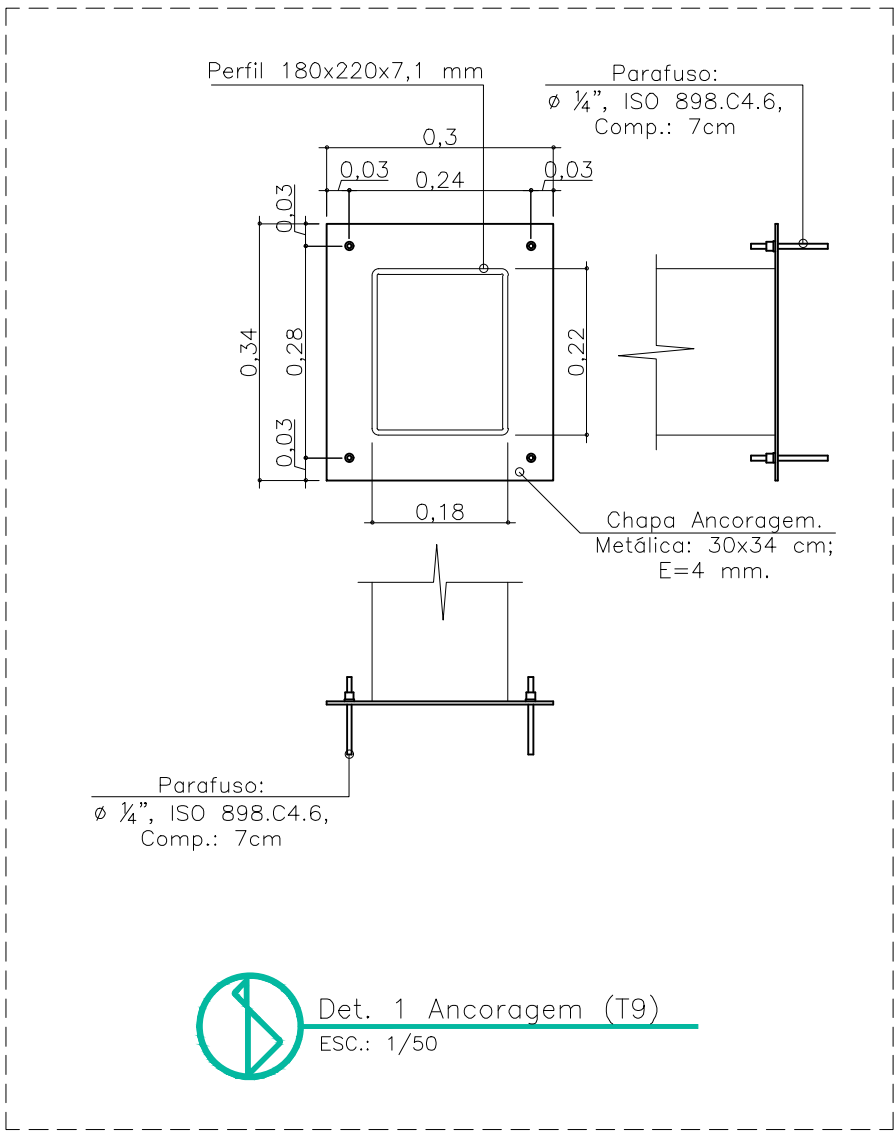

Det. 1 Ancoragem (T9)  
ESC.: 1/50

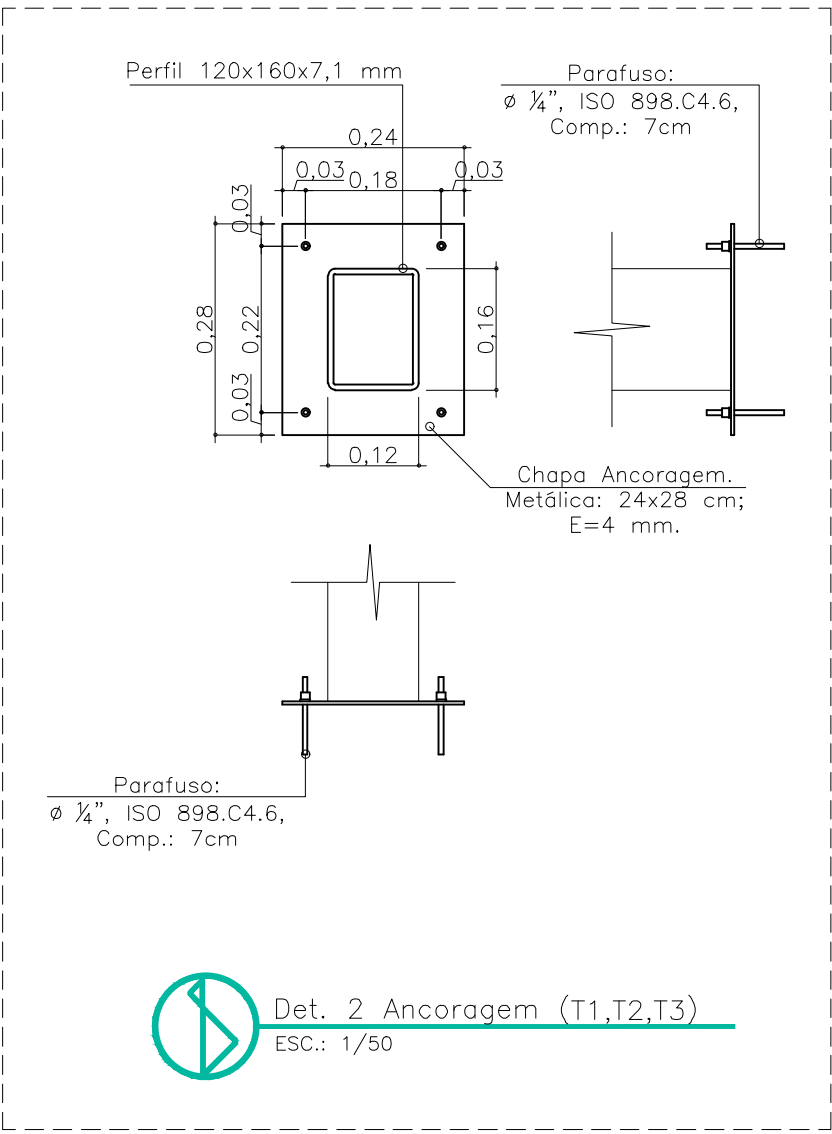

Det. 2 Ancoragem (T1,T2,T3)  
ESC.: 1/50

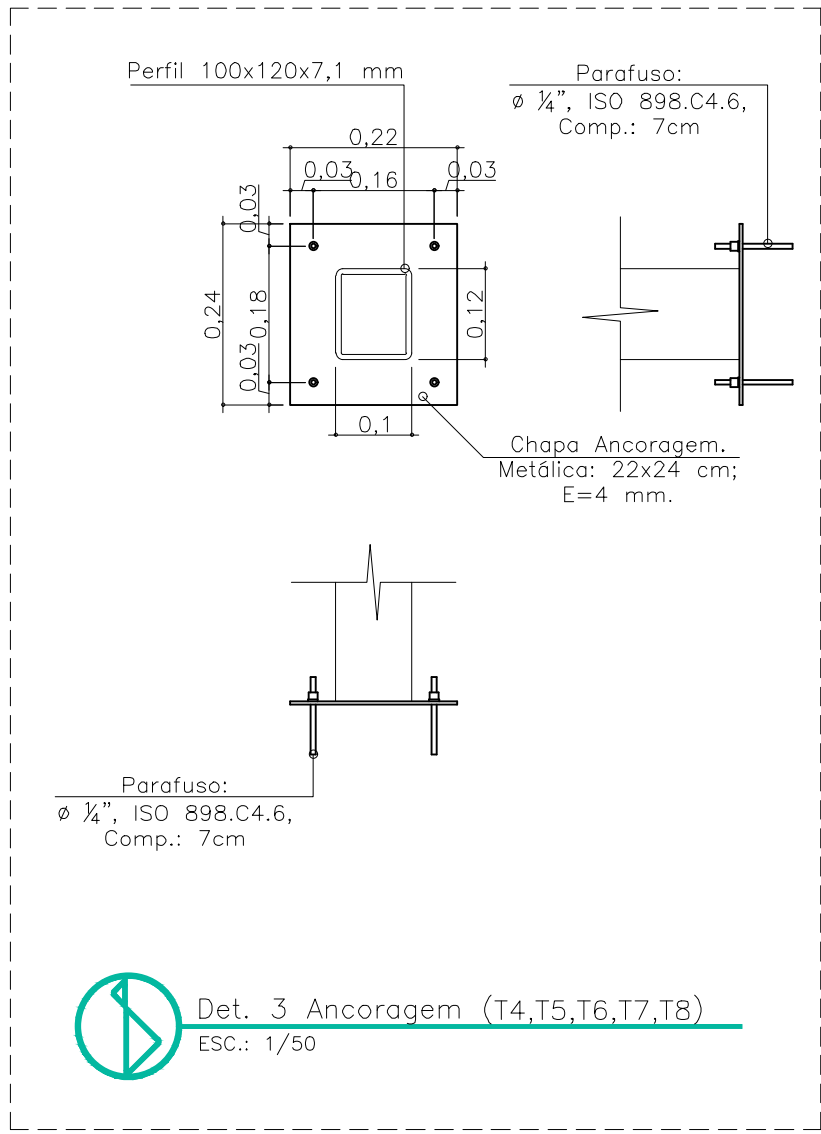

Det. 3 Ancoragem (T4,T5,T6,T7,T8)  
ESC.: 1/50

NOTAS:	OBRA:		PROJETO VIVA				
	LOCAL:		VILA VALÉRIO – ES				
	RESPONSÁVEL TÉCNICO:		CASSIO FABRE PEREIRA DOS SANTOS CREA-ES 0049064/D		ESCALA: INDICADA	DATA: 10/10/2022	PRANCHA: 05/06

Assinado digitalmente por  
GABRIEL RODRIGUES  
BOSIO-15895679781  
DN: cn=GABRIEL RODRIGUES  
BOSIO-15895679781, c=BR,  
email=contato@homethelo.app  
Data: 2024.06.26 15:47:11 -03'00'



QUANTITATIVO GERAL/ PEÇAS	
DESCRIÇÃO	COMP. TOTAL
PILAR QUADRADO 175X8	6,30 m
PERFIL C 75X40X3MM	9,46 m
PERFIL RETANGULAR 80X50X3,6MM	17,92 m
PERFIL RETANGULAR 75X40X3MM	9,00 m
PERFIL RETANGULAR 80X50X4,5MM	26,36 m
PERFIL QUADRADO 130X5 MM	26,87 m

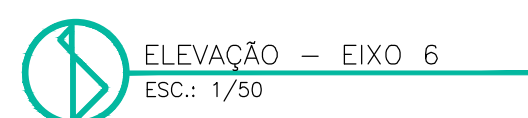
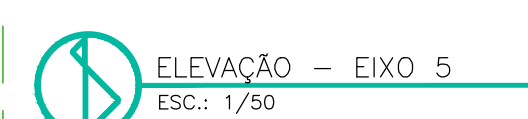
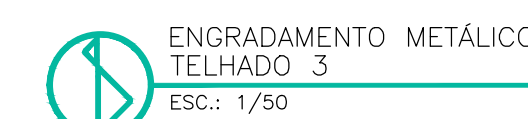
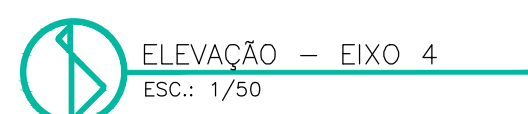
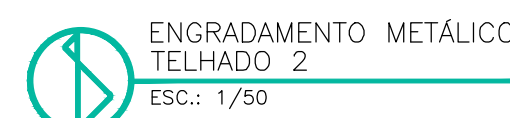

OBRA:	<div>CONSTRUÇÃO PROJETO VIVA</div> <div>  <div>AMÉRICA LATINA ENGENHARIA</div> </div>			
LOCAL:	<div>VILA VALÉRIO – ES</div> <div>CONTEÚDO: PROJETO DE COBERTURA EM ESTRUTURA METÁLICA</div>			
RESPONSÁVEL TÉCNICO:	<div> <div>_____</div> <div>ALESSANDRO RODRIGUES BATISTA</div> <div>CAL – 000485314</div> </div> <div> <div>ESCALA:</div> <div>DATA:</div> <div>FRANCA:</div> <div>REV:</div> </div> <div> <div>INDICADA</div> <div>outubro 2022</div> <div>06/06</div> <div>R0</div> </div>			

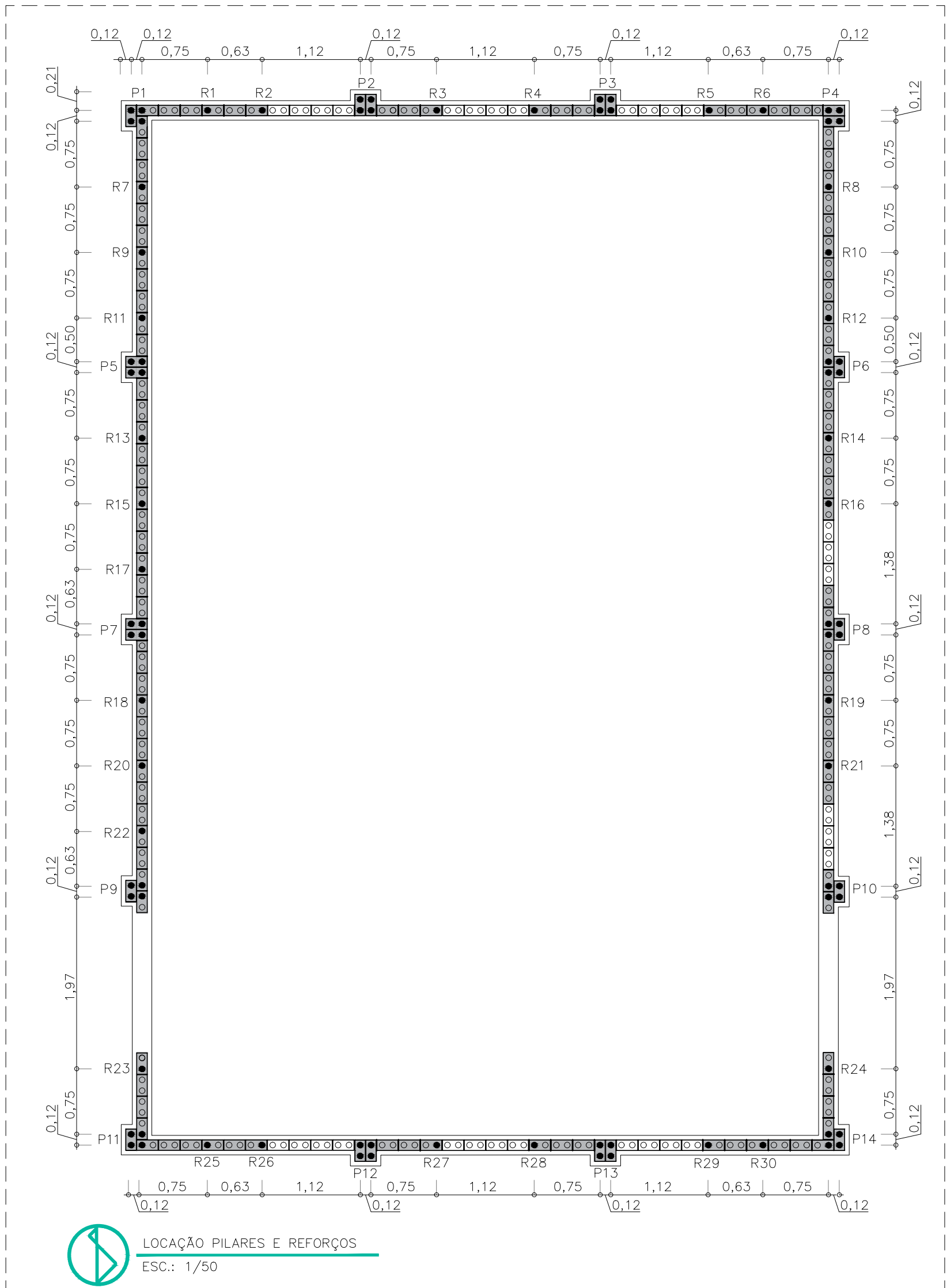

**ALESSANDRO RODRIGUES BATISTA:11074853717**

RESPONSÁVEL TÉCNICO: CÁSSIO FABRE PEREIRA DOS SANTOS  
CREA-ES 0049064/D  
MURILO GUIMARÃES PINTO  
CREA-RJ-031907/D

ESCALA:	DATA:	PRANCHA:	REV:
INDICADA	OUT. 2022	01/03	REV 0.0



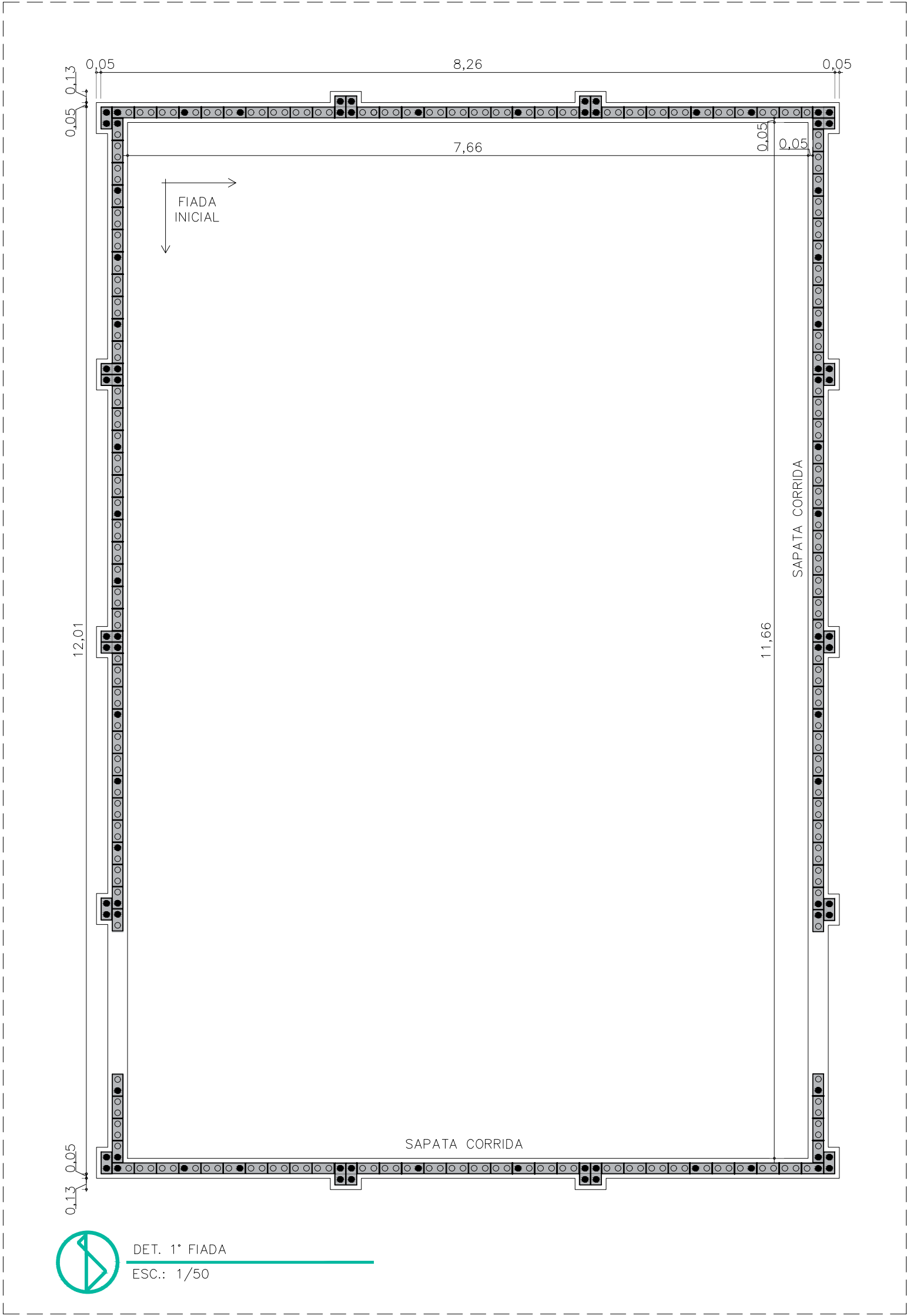

QUANT. BLOCO FIADA 01		
TIPO	TAMANHO	QNT
Bloco Ecológico	25,02 x 12,52 x 7,00 cm	158
Meio Bloco Ecológico	12,50 x 12,52 x 7,00 cm	2

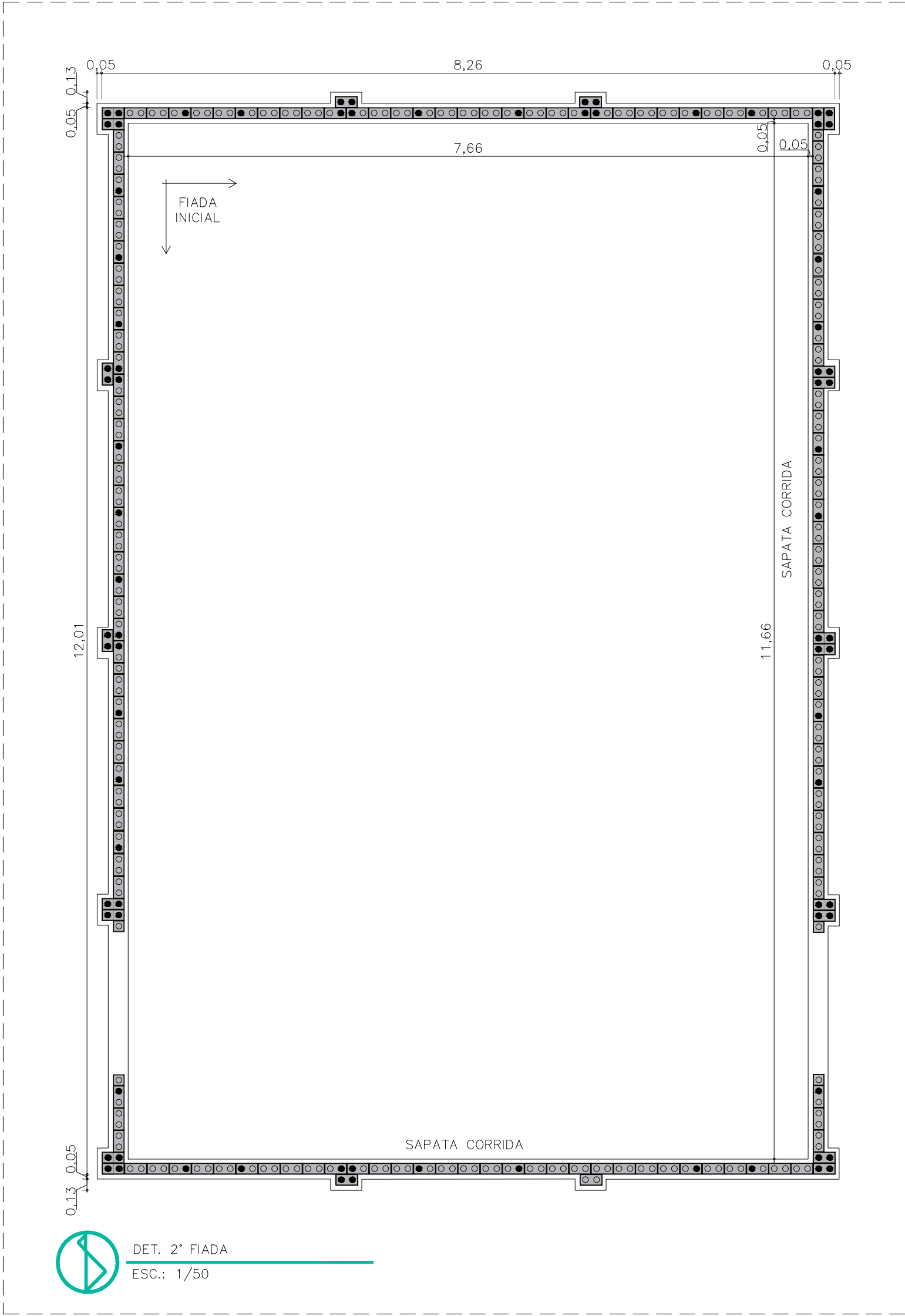

QUANT. BLOCO FIADA 02		
TIPO	TAMANHO	QNT
Bloco Ecológico	25,02 x 12,52 x 7,00 cm	156
Meio Bloco Ecológico	12,50 x 12,52 x 7,00 cm	6

LEGENDA	
	TIJOLO ECOLÓGICO 25X12,5X6,25
	MEIO TIJOLO ECOLÓGICO 12,5X12,5X7,00
	TIJOLO ECOLÓGICO CANALETA 25X12,5X7,00
	SAPATA CORRIDA 22,5x30
	PILAR – 1ø6,3 C/6 furos

DEVERÁ SER FEITO UMA CAMADA FINA DE MASSA CONVENCIONAL PARA NIVELAR ANTES DE ASSENTAR A 1ª FIADA DE TIJOLO



UTILIZAR ESPAÇADOR DE 2 mm ENTRE OS BLOCOS PARA GARANTIR A JUNTA DE DILATAÇÃO DA MOVIMENTAÇÃO.



DET. NIVELAMENTO DE JUNTA  
ESC.: INDEFINIDA

AO ATINGIR 50 cm DEVE-SE FAZER AMARRAÇÕES NOS PONTOS DE GRAUTE DE CRUZAMENTO DE PAREDES COM GANCHOS DE FERRO



DET. AMARRAÇÃO COM GANCHOS  
ESC.: INDEFINIDA

NOTAS:

OBRA:

PROJETO VIVA

LOCAL:

VILA VALÉRIO – ES

RESPONSÁVEL TÉCNICO:

CASSIO FABRE PEREIRA DOS SANTOS  
CREA-ES 0049064/D  
MURILO GUIMARÃES PINTO  
CREA-RJ-031907/D



CONTEÚDO:  
DET. 1ª E 2ª FIADA.

ESCALA:

INDICADA

DATA:

OUT. 2022

PRANCHA:

02/03

REV:

REV 0.0

ALESSANDRO RODRIGUES BATISTA/11074853717

Assinado digitalmente por  
ALESSANDRO RODRIGUES  
BATISTA/11074853717  
DN: cn=ALESSANDRO RODRIGUES  
BATISTA/11074853717, o=ICP-  
Brasil, ou=ALESSANDRO  
RODRIGUES BATISTA,  
email=francisco@americalatina.eng.br  
Data: 2024.08.26 15:55:58 -03'00'

