

**FUNDO MUNICIPAL DE SAÚDE**  
**MUNICÍPIO DE VENDA NOVA DO IMIGRANTE - ES**

**CNPJ 14.744.834/0001-16**



Prefeitura de  
**Venda Nova do Imigrante**  
Estado do Espírito santo



**RELATÓRIO DE GESTÃO**  
**UG FUNDO SAÚDE**

**RELGES - IN 68 TCEES, ANEXO III, Item 2.2**

**PCA DO EXERCÍCIO DE 2020**

## **FUNDO/SECRETARIA MUNICIPAL DE SAÚDE**

**Prefeito Municipal:** João Paulo Schettino Mineti

**Secretária Municipal:** Marise Bernarda Vilela

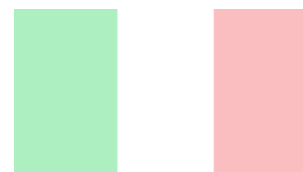

### **1. APRESENTAÇÃO**

A Secretaria Municipal de Saúde de Venda Nova do Imigrante - ES tem sua base normativa do SUS que determina a gestão como plena do Sistema de Saúde.

O Relatório de gestão é o instrumento que apresenta ao público e, em particular aos órgãos de controle, as ações desenvolvidas e os resultados alcançados pela Programação Anual de Saúde, contemplando a comprovação da aplicação de recursos financeiros repassados ao Fundo Municipal de Saúde.

Os resultados alcançados são apurados, com base no conjunto de indicadores, que foram definidos na programação para acompanhar o cumprimento das metas anuais, dos valores orçamentários e dos recursos financeiros nela fixadas. Alguns valores poderão sofrer alterações visto que o fechamento anual nos sistemas de informação do SUS só ocorrem a partir do vigésimo dia do mês subsequente.

### **2. ORGANIZAÇÃO E FUNCIONAMENTO DA SECRETARIA**

Por força da Lei Municipal nº 666/2005, e suas alterações, a estrutura administrativa da Secretaria Municipal de Saúde é composta por 01 Secretário Municipal de Saúde, 04 Gerentes, 06 Coordenadores, 01 Supervisor, e 07 Encarregados, que realizam todo o acompanhamento dos serviços públicos de saúde do Município, tendo como objetivo principal oferecer serviços de saúde de qualidade à população, garantindo, também, condições de trabalho aos servidores públicos.

O organograma da Secretaria Municipal de Saúde está regulamentado pela Lei Municipal Nº 666, de 12 de dezembro de 2005, em seus artigos 36 a 45, a qual dispõe sobre a Estrutura Administrativa da Prefeitura Municipal de Venda Nova do Imigrante e dá outras providências.

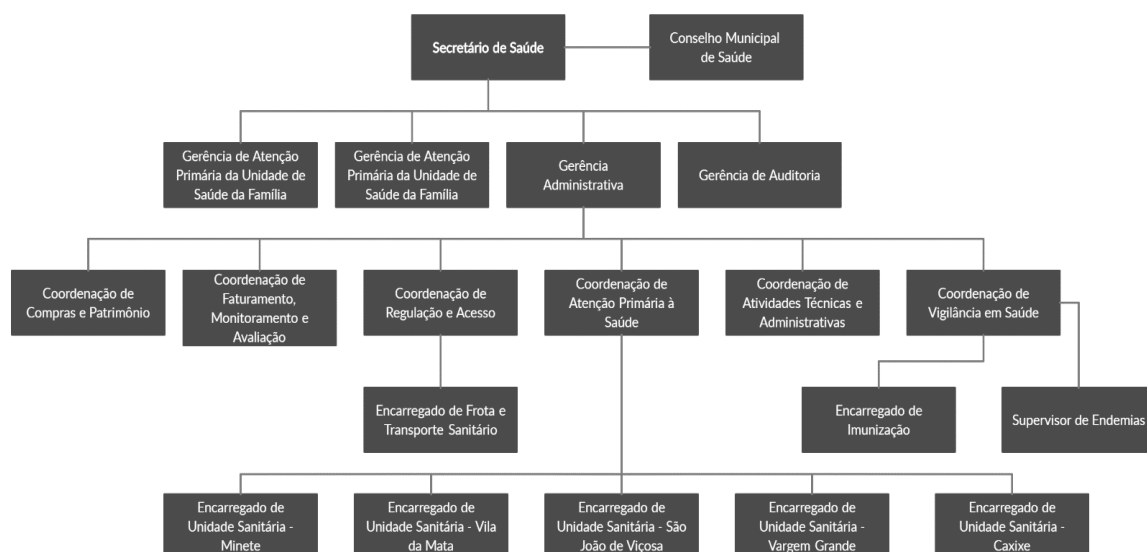

Em 2020, o Município implantou o Programa Saúde na Hora nas Unidades Básicas de Saúde do Minete e Vila da Mata, com funcionamento de segunda à sexta-feira, de 07h00min às 19h00min.

### 3. FUNDO MUNICIPAL DE SAÚDE

O Fundo Municipal de Saúde foi criado pela Lei Municipal Nº 091 de 11 de novembro de 1991. Objetiva criar condições financeiras e de gerência dos recursos destinados ao desenvolvimento das ações de saúde.

O Fundo Municipal de Saúde (FMS) é uma unidade orçamentária que atua na contabilidade dos recursos financeiros da Secretaria Municipal de Saúde. Possui conta própria no Banco do Brasil onde mensalmente é repassado o percentual os 15% dos recursos próprios e também as transferências federais do Ministério da Saúde.

Os gastos são empenhados em rubricas específicas do Fundo Municipal de Saúde onde todos são analisados e aprovados pelo Conselho Municipal de Saúde.

O Balancete da Despesa Orçamentária do Exercício de 2020, segue demonstrado abaixo.

## Exercício 2020

*Biblioteca Eletrônica [S]* Page 1 of 5 E&L Produções de Software LTDA

[illegible]

Relatório de Gestão (RELGES)  
Fundo Municipal de Saúde de Venda Nova do Imigrante - ES  
Exercício 2020

PREFEITURA MUNICIPAL DE VENDA NOVA DO IMIGRANTE FUNDO MUNICIPAL DE SAÚDE ESPÍRITO SANTO 14.744.834/0001-16 BALANCETE ANALÍTICO DA DESPESA ORÇAMENTÁRIA EXERCÍCIO DE 2020														
Descrição	Fonte	Ficha	Autorização		Empenhado		Saldo da Dotação	Liquidação		Empenhado a Liquidar	Pago		Liquidado a Pagar	Empenhado a Pagar
			Orçado	Atualizado	No Período	Até o Período		No Período	Até o Período		No Período	Até o Período		
006 - SECRETARIA MUNICIPAL DE SAÚDE														
002 - APOIO E ASSISTENCIA A SAUDE														
006002.1030100132.120 - AQUISIÇÃO DE EQUIPAMENTOS PARA A SECRETARIA MUNICIPAL DE SAÚDE														
44905200000 - EQUIPAMENTO E MATERIAL PERMANENTE	121100000000	00000052	67.000,00	67.000,00			67.000,00							
TOTAL PROJETO/ATIVIDADE			67.000,00	67.000,00			67.000,00							
006002.1030200142.085 - ENTRETENIMENTO DA EMERGÊNCIA COVID19														
33503900000 - OUTROS SERVIÇOS DE TERCEIROS - PESSOA	121400000000	00000080		1.294.728,84	1.294.571,93	1.294.571,93	156,91	1.294.571,93	1.294.571,93		1.294.571,93	1.294.571,93		
33903000000 - MATERIAL DE CONSUMO	121400000000	00000081		20.000,00	2.720,00	2.720,00	17.280,00	2.720,00	2.720,00					
44905200000 - EQUIPAMENTO E MATERIAL PERMANENTE	121400000000	00000082		25.000,00			25.000,00							
TOTAL PROJETO/ATIVIDADE				1.339.728,84	1.297.291,93	1.297.291,93	42.436,91	1.297.291,93	1.297.291,93		1.297.291,93	1.297.291,93		
TOTAL UNIDADE ORÇAMENTÁRIA:			10.263.950,00	11.805.657,64	8.522.652,81	8.522.652,81	3.283.064,83	7.052.954,13	7.052.954,13	1.469.698,68	7.022.721,85	7.022.721,85	30.233,08	1.499.931,76
003 - SAÚDE - CONVENIO SUS														
006003.1030100132.037 - MANUTENÇÃO DAS ATIVIDADES DA ATENÇÃO BASICA - SUS														
31900400000 - CONTRATAÇÃO POR TEMPO DETERMINADO	121100000000	00000033	1.132.100,00	660.408,32	305.520,96	305.520,96	354.887,36	305.520,96	305.520,96		305.520,96	305.520,96		
31900400000 - CONTRATAÇÃO POR TEMPO DETERMINADO	121400000000	00000033	2.045.900,00	1.154.432,35	490.027,25	490.027,25	664.405,10	490.027,25	490.027,25		490.027,25	490.027,25		
31900400000 - CONTRATAÇÃO POR TEMPO DETERMINADO	171000000000	00000033		91.628,30	90.727,18	90.727,18	901,12	90.727,18	90.727,18		90.727,18	90.727,18		
31901100000 - VENCIMENTOS E VANTAGENS FIXAS - PESSO	121100000000	00000034	12.000,00	586.512,31	586.241,35	586.241,35	270,92	586.241,35	586.241,35		586.241,35	586.241,35		
31901100000 - VENCIMENTOS E VANTAGENS FIXAS - PESSO	121400000000	00000034	1.000.000,00	1.571.224,64	1.571.224,64	1.571.224,64	134,81	1.571.224,64	1.571.224,64		1.571.224,64	1.571.224,64		
31901100000 - VENCIMENTOS E VANTAGENS FIXAS - PESSO	171000000000	00000034		63.312,44	63.312,44	63.312,44		63.312,44	63.312,44		63.312,44	63.312,44		
31901300000 - OBRIGAÇÕES PATRONAIS	121100000000	00000035	1.025.000,00	1.024.050,00	630.659,86	630.659,86	393.390,14	630.659,86	630.659,86		630.659,86	630.659,86		
33901800000 - AUXÍLIO FINANCEIRO A ESTUDANTES	121100000000	00000036	100,00	215.880,00	215.880,00	215.880,00		215.880,00	215.880,00		215.880,00	215.880,00		
33901800000 - AUXÍLIO FINANCEIRO A ESTUDANTES	121400000000	00000036		49.595,00	49.595,00	49.595,00		49.595,00	49.595,00		49.595,00	49.595,00		
33903000000 - MATERIAL DE CONSUMO	121400000000	00000037	100,00	2.373,36	2.373,36	2.373,36		1.417,40	1.417,40	955,96		1.417,40	1.417,40	955,96
33903400000 - OUTRAS DESPESAS DE PESSOAL DECORRENT	121400000000	00000038		50,00			50,00							
33903600000 - OUTROS SERVIÇOS DE TERCEIROS - PESSOA	121400000000	00000039		50,00										
33903900000 - OUTROS SERVIÇOS DE TERCEIROS-PESSOA J	121400000000	00000400	100,00	1.050,00	1.050,00	1.050,00		1.050,00	1.050,00		1.050,00	1.050,00		
44905200000 - EQUIPAMENTO E MATERIAL PERMANENTE	121100000000	00000401		100,00			100,00							
TOTAL PROJETO/ATIVIDADE			5.215.500,00	5.420.800,53	4.006.611,30	4.006.611,30	1.414.188,65	4.005.655,92	4.005.655,92	955,96	4.005.655,92	4.005.655,92		955,96
006003.1030100132.091 - INCRETO DO CUSTEIO DO PAB														
33903000000 - MATERIAL DE CONSUMO	121400000000	00000402	198.000,00	168.194,38	87.445,84	87.445,84	80.748,54	73.219,66	73.219,66		14.226,18	73.219,66	73.219,66	14.226,18
33903400000 - OUTRAS DESPESAS DE PESSOAL DECORRENT	121400000000	00000403		500,00			500,00							
33903600000 - OUTROS SERVIÇOS DE TERCEIROS - PESSOA	121400000000	00000404		500,00			500,00							
33903900000 - OUTROS SERVIÇOS DE TERCEIROS-PESSOA J	121400000000	00000405	300.000,00	329.805,62	329.805,62	329.805,62		98.592,30	98.592,30	231.213,42	98.592,30	98.592,30	231.213,42	
33903900000 - OUTROS SERVIÇOS DE TERCEIROS-PESSOA J	121400000000	00000405		309.872,87	309.872,87	309.872,87		104.156,31	104.156,31	205.716,36	104.156,31	104.156,31	205.716,36	
44905200000 - EQUIPAMENTO E MATERIAL PERMANENTE	121400000000	00000406	1.000,00	1.000,00			1.000,00							
TOTAL PROJETO/ATIVIDADE			500.000,00	809.872,87	727.124,33	727.124,33	82.748,54	275.968,37	275.968,37	451.155,96	275.968,37	275.968,37		451.155,96
006003.1030100133.111 - AQUISIÇÃO DE EQUIPAMENTOS PARA A SAÚDE - EMENDA PARLAMENTAR														
44905200000 - EQUIPAMENTO E MATERIAL PERMANENTE	123000001000	00000407	200.000,00	200.000,00	170.720,00	170.720,00	29.280,00	134.860,00	134.860,00	35.860,00	134.860,00	134.860,00		35.860,00
TOTAL PROJETO/ATIVIDADE			200.000,00	200.000,00	170.720,00	170.720,00	29.280,00	134.860,00	134.860,00	35.860,00	134.860,00	134.860,00		35.860,00

PREFEITURA MUNICIPAL DE VENDA NOVA DO IMIGRANTE FUNDO MUNICIPAL DE SAÚDE ESPIRITO SANTO 14.744.834/0001-16 BALANCETE ANALÍTICO DA DESPESA ORÇAMENTÁRIA EXERCÍCIO DE 2020														
Descrição	Fonte	Ficha	Autorização		Empenhado		Saldo da Dotação	Liquidação		Empenhado a Liquidar	Pago		Liquidado a Pagar	Empenhado a Pagar
			Orçado	Atualizado	No Período	Até o Período		No Período	Até o Período		No Período	Até o Período		
006 - SECRETARIA MUNICIPAL DE SAÚDE														
003 - SAÚDE - CONVENIO SUS														
006003.1030200142.038 - MANUTENÇÃO DAS ATIVIDADES DO MAC - MEDIA E ALTA COMPLEXIDADE														
31901100000 - VENCIMENTOS E VANTAGENS FIXAS - PESSO	121400000000	00000408	100,00	125.370,63	123.722,18	123.722,18	1.648,25	123.722,38	123.722,38		123.722,38	123.722,38		
33903900000 - OUTROS SERVIÇOS DE TERCEIROS-PESSOA J	121400000000	00000409	3.530.000,00	3.948.096,04	3.948.085,54	3.948.085,54	10,50	2.419.261,22	2.419.261,22	1.528.824,32	2.419.261,22	2.419.261,22		1.528.824,32
33903900000 - OUTROS SERVIÇOS DE TERCEIROS-PESSOA J	121400000000	00000409		400.000,00	400.000,00	400.000,00		400.000,00	400.000,00		400.000,00	400.000,00		
TOTAL PROJETO/ATIVIDADE			3.530.100,00	4.473.466,67	4.471.807,92	4.471.807,92	1.658,75	2.942.983,60	2.942.983,60	1.528.824,32	2.942.983,60	2.942.983,60		1.528.824,32
006003.1030200142.039 - REPASSE AO CIM PEDRA AZUL														
31717000000 - RATEIO PELA PARTICIPAÇÃO EM CONSORCÍO	121100000000	00000500	22.319,15	23.235,83	23.235,83	23.235,83		23.235,83	23.235,83		23.235,83	23.235,83		
33717000000 - RATEIO PELA PARTICIPAÇÃO EM CONSORCÍO	121100000000	00000501	9.000,00	58.429,91	58.429,91	58.429,91		58.429,91	58.429,91		58.429,91	58.429,91		
33903900000 - OUTROS SERVIÇOS DE TERCEIROS - PESSOA J	121100000000	00000502	562.305,47	378.835,19	378.835,19	378.835,19		227.301,12	227.301,12	151.534,07	227.301,12	227.301,12		151.534,07
33903900000 - OUTROS SERVIÇOS DE TERCEIROS - PESSOA J	121400000000	00000502	245.000,00	378.835,19	378.835,19	378.835,19		227.301,12	227.301,12	151.534,07	227.301,12	227.301,12		151.534,07
44717000000 - RATEIO PELA PARTICIPAÇÃO EM CONSORCÍO	121100000000	00000503	1.275,38	663,88	663,88	663,88		663,88	663,88		663,88	663,88		
40717000000 - RATEIO PELA PARTICIPAÇÃO EM CONSORCÍO	121100000000	00000504	100,00											
TOTAL PROJETO/ATIVIDADE			840.000,00	840.000,00	840.000,00	840.000,00		536.931,86	536.931,86	303.068,14	536.931,86	536.931,86		303.068,14
006003.1030200142.092 - INCREMENTO DO CUSTEIO DO MAC														
33503900000 - OUTROS SERVIÇOS DE TERCEIROS - PESSOA	121400000000	00000505	600.000,00	300.000,00	300.000,00	300.000,00		300.000,00	300.000,00		300.000,00	300.000,00		
TOTAL PROJETO/ATIVIDADE			600.000,00	300.000,00	300.000,00	300.000,00		300.000,00	300.000,00		300.000,00	300.000,00		
006003.1030300122.040 - MANUTENÇÃO DAS ATIVIDADES DA ASSISTENCIA FARMACEUTICA														
33903200000 - MATERIAL, BEM OU SERVIÇO PARA DE	121100000000	00000506	492.000,00	470.222,27	394.442,83	394.442,83	55.779,52	306.071,36	306.071,36	88.371,49	306.071,36	306.071,36		88.371,49
33903200000 - MATERIAL, BEM OU SERVIÇO PARA DE	121400000000	00000506	135.000,00	129.237,74	109.732,25	109.732,25	17.505,40	69.215,95	69.215,95	40.516,30	69.215,95	69.215,95		40.516,30
33903200000 - MATERIAL, BEM OU SERVIÇO PARA DE	121300000000	00000506	75.000,00	122.539,91	122.228,51	122.228,51	311,40	89.430,03	89.430,03	32.798,48	89.430,03	89.430,03		32.798,48
TOTAL PROJETO/ATIVIDADE			700.000,00	700.000,00	626.403,58	626.403,58	73.596,42	464.717,34	464.717,34	161.686,24	464.717,34	464.717,34		161.686,24
006003.1030400162.041 - MANUTENÇÃO DAS ATIVIDADES DA VIGILÂNCIA SANITÁRIA														
31900400000 - CONTRATAÇÃO POR TEMPO DETERMINADO	121100000000	00000507	2.000,00	5.133,66	5.133,66	5.133,66		5.133,66	5.133,66		5.133,66	5.133,66		
31900400000 - CONTRATAÇÃO POR TEMPO DETERMINADO	121000000000	00000507	78.000,00	75.866,74	24.128,26	24.128,26	51.738,14	24.128,26	24.128,26		24.128,26	24.128,26		
31901100000 - VENCIMENTOS E VANTAGENS FIXAS - PESSO	121100000000	00000508	40.000,00	40.000,00	31.470,40	31.470,40	8.529,60	31.470,40	31.470,40		31.470,40	31.470,40		
31901100000 - VENCIMENTOS E VANTAGENS FIXAS - PESSO	121000000000	00000508	148.000,00	148.000,00	75.014,94	75.014,94	72.985,06	75.014,94	75.014,94		75.014,94	75.014,94		
31901300000 - OBRIGAÇÕES PATRONAIS	121100000000	00000509	65.000,00	65.000,00	30.561,28	30.561,28	34.438,72	30.561,28	30.561,28		30.561,28	30.561,28		
33903000000 - MATERIAL DE CONSUMO	121400000000	00000600	100,00	2.585,00	2.585,00	2.585,00		2.585,00	2.585,00		2.585,00	2.585,00		
33903400000 - OUTRAS DESPESAS DE PESSOAL DECORRENT	121400000000	00000601	50,00	50,00			50,00							
33903600000 - OUTROS SERVIÇOS DE TERCEIROS - PESSOA	121400000000	00000602	50,00	50,00			50,00							
33903900000 - OUTROS SERVIÇOS DE TERCEIROS-PESSOA J	121400000000	00000603	100,00	100,00	66,93	66,93	33,07	66,93	66,93		66,93	66,93		
44005200000 - EQUIPAMENTO E MATERIAL PERMANENTE	121400000000	00000604	100,00	100,00			100,00							
TOTAL PROJETO/ATIVIDADE			334.400,00	336.885,00	168.960,41	168.960,41	167.924,29	168.960,41	168.960,41		168.960,41	168.960,41		
006003.1030500162.042 - MANUTENÇÃO DAS ATIVIDADES DA VIGILÂNCIA EM SAÚDE														
31900400000 - CONTRATAÇÃO POR TEMPO DETERMINADO	121100000000	00000605	100,00	100,00			100,00							
31901100000 - VENCIMENTOS E VANTAGENS FIXAS - PESSO	121100000000	00000606	70.000,00	72.000,00	71.806,99	71.806,99	193,01	71.806,99	71.806,99		71.806,99	71.806,99		
31901100000 - VENCIMENTOS E VANTAGENS FIXAS - PESSO	121000000000	00000606	184.000,00	182.000,00	118.968,91	118.968,91	63.031,09	118.968,91	118.968,91		118.968,91	118.968,91		

PREFEITURA MUNICIPAL DE VENDA NOVA DO IMIGRANTE FUNDO MUNICIPAL DE SAÚDE ESPIRITO SANTO 14.744.834/0001-16 BALANCETE ANALÍTICO DA DESPESA ORÇAMENTÁRIA EXERCÍCIO DE 2020														
Descrição	Fonte	Ficha	Autorização		Empenhado		Saldo da Dotação	Liquidação		Empenhado a Liquidar	Pago		Liquidado a Pagar	Empenhado a Pagar
			Orçado	Atualizado	No Período	Até o Período		No Período	Até o Período		No Período	Até o Período		
006 - SECRETARIA MUNICIPAL DE SAÚDE														
003 - SAUDE - CONVENIO SUS														
006003.1030500162.042 - MANUTENÇÃO DAS ATIVIDADES DA VIGILANCIA EM SAÚDE														
31901300000 - OBRIGAÇÕES PATRONAIS	12110000000	0000067	61.000,00	61.000,00	51.028,29	51.028,29	9.971,71	51.028,29	51.028,29		51.028,29	51.028,29		
33903000000 - MATERIAL DE CONSUMO	12110000000	0000068	35.000,00	33.837,00			33.837,00							
33903000000 - MATERIAL DE CONSUMO	12140000000	0000068	5.000,00	5.194,00	5.194,00	5.194,00		1.752,50	1.752,50	3.441,50	1.752,50	1.752,50		3.441,50
33903400000 - OUTRAS DESPESAS DE PESSOAL DECORRENT	12140000000	0000069	50,00	50,00			50,00							
33903600000 - OUTROS SERVICOS DE TERCEIROS - PESSOA	12140000000	0000070	50,00	50,00			50,00							
33903900000 - OUTROS SERVICOS DE TERCEIROS-PESSOA J	12140000000	0000071	100,00	1.510,00	1.510,00	1.510,00		541,00	541,00	969,00	541,00	541,00		969,00
44905200000 - EQUIPAMENTO E MATERIAL PERMANENTE	12140000000	0000072	100,00	100,00			100,00							
TOTAL PROJETO/ATIVIDADE			355.400,00	355.841,00	248.508,19	248.508,19	107.332,81	244.097,69	244.097,69	4.410,50	244.097,69	244.097,69		4.410,50
006003.1030500162.080 - PROGRAMA DE CASTRAÇÃO DE CÃES E GATOS														
33903900000 - OUTROS SERVICOS DE TERCEIROS-PESSOA J	12110000000	0000073	1.000,00	1.000,00			1.000,00							
TOTAL PROJETO/ATIVIDADE			1.000,00	1.000,00			1.000,00							
TOTAL UNIDADE ORÇAMENTÁRIA:			12.276.400,00	13.437.866,07	11.560.136,31	11.560.136,31	1.877.729,76	9.074.175,19	9.074.175,19	2.485.961,12	9.074.175,19	9.074.175,19		2.485.961,12
TOTAL ORGAO:			22.540.350,00	25.243.523,71	20.082.789,12	20.082.789,12	5.160.734,59	16.127.129,32	16.127.129,32	3.955.659,80	16.096.896,24	16.096.896,24	30.233,08	3.985.892,88
TOTAL GERAL:			22.540.350,00	25.243.523,71	20.082.789,12	20.082.789,12	5.160.734,59	16.127.129,32	16.127.129,32	3.955.659,80	16.096.896,24	16.096.896,24	30.233,08	3.985.892,88

## 4. AÇÕES DE SAÚDE DESENVOLVIDAS

### 4.1. Setor De Regulação

A Secretaria Municipal dispõe de uma organização própria para atender os municípios na média e alta complexidade do serviço de saúde. Contamos como um programa próprio e com programa estadual para avaliar e agendar as demandas não contempladas no âmbito municipal. Dispõe de contratos com hospital municipal para atendimento de pronto socorro e internação em clínica médica e obstétrica, contrato com Consórcio Cim Pedra Azul, para atender consultas e exames não ofertados pelo Estado e mesmo para facilitar a vida dos municípios evitando o traslado. Ficando a média e alta complexidade também por conta da PPI Estadual (programação pactuada integrada).

A regulação dos Sistemas de Saúde se referem às ações que visam a vigilância do cumprimento das regulamentações que incorporam os objetivos da Política de Saúde.

- **Universalidade:** significa que todo cidadão brasileiro pode ter acesso aos serviços de saúde em todos os níveis de assistência;



- **Integralidade:** quer dizer que o acesso deve ser em todos os níveis de complexidade; desde a atenção básica, como consultas com médicos clínicos que devem agir tentando evitar que a doença se estabeleça, até a cura e a recuperação da saúde, em casos aonde a doença já se estabeleceu, como os tratamentos com fisioterapia;
- **Equidade:** se refere à igualdade da assistência; ou seja, o direito que um cidadão tem, todos têm. Para que o SUS seja possível em um país tão grande como o Brasil é preciso descentralizar os serviços, de forma regionalizada e hierarquizada.

Os serviços ofertados pela Central de Regulação Municipal são fornecidos de 04 (quatro) formas:

- Sistema Estadual de Regulação – SISREG;
- Consórcio Intermunicipal de Saúde – CIM PEDRA AZUL;
- Agendamento da Rede Municipal;
- Contrato com o Hospital Padre Máximo.

Apresentaremos no **ANEXO I** os relatórios e demonstrativos quantitativos dos serviços prestados pela Central de Regulação Municipal.

#### **4.1.1. Sistema Estadual de Regulação – SISREG**

O SISREG – Sistema Nacional de Regulação acessado via web browser (navegador) através de uma rede como a Internet é fornecido gratuitamente pelo Ministério da Saúde aos municípios o sistema sem custos de implementação, implantação, manutenção, dentre outros. O sistema é responsável pelo gerenciamento/agendamento de consultas e procedimentos ofertados pelo SUS, sendo o procedimento encaminhado pela rede municipal de Atenção Básica diretamente para o nível estadual.

#### **4.1.2. Consórcio Intermunicipal De Saúde – CIM Pedra Azul**

Sociedade Civil de Direito Público sem fins lucrativos, criado para promover o planejamento, a coordenação dos esforços e a execução dos serviços de saúde, de

acordo com as diretrizes do SUS. Fundado em 20 de maio de 1998 tem por finalidade a realização dos interesses comuns entre os entes consorciados na implementação de suas múltiplas políticas públicas. Formado pelos municípios de Afonso Cláudio, Brejetuba, Conceição do Castelo, Domingos Martins, Ibatiba, Ibitirama, Irupi Itaguaçu, Itarana, Iúna, Laranja da Terra, Marechal Floriano, Santa Maria de Jetibá, Venda Nova do Imigrante, Viana e Serra. Através do CIM Pedra Azul são ofertados Consultas, procedimentos e exames especializados aos consorciados, mediante contrato de rateio firmado.

#### **4.1.3. Agendamento Da Rede Municipal**

Serviços de saúde (consultas, exames e procedimentos) ofertados pela rede municipal de atendimento, através de servidores públicos municipais efetivos, servidores públicos estaduais disponibilizados a esta municipalidade ou adquiridos com recursos próprios da Prefeitura Municipal de Venda Nova do Imigrante.

#### **4.1.4. Contrato Com O Hospital Padre Máximo**

Historicamente, a Secretaria Municipal de Saúde possui uma parceria com o Hospital Filantrópico Padre Máximo, que executa serviços de pronto atendimento, internação (clínica médica, pediátrica e gineco-obstétrica), cirurgias gerais, através de contratos regulando a prestação dos serviços de saúde ofertados aos munícipes.

#### **4.1.5. Transporte Sanitário**

A Secretaria Municipal de Saúde realiza o transporte sanitário de seus usuários para atendimento de consultas, exames e procedimentos agendados dentro e fora do município .

PLACA	MARCA	MODELO	COR	FINALIDADE
PPV-7420	VOLKSWAGEN	GOL G6 1.0	BRANCO	VITORIA
OYJ-0896	FIAT	DUCATO VAN	BRANCO	VITORIA
PPV-7448	VOLARE	MICRO ONIBUS COM RAMPA	BRANCO	VITORIA
MQC-8177	FIAT	AMBULANCIA DOBLO	BRANCO	VITORIA
QRE-5H34	RENAULT	AMBULANCIA MASTER 2 MACAS	BRANCO	VITORIA
PPV-7449	RENAULT	AMBULANCIA MASTER 1 MACA	BRANCO	VITORIA



QRE-1B56	MERCEDES BENZ	SPRINTER 21 LUGARES	BRANCO	VITORIA
OYJ-0891	CHEVROLET	SPIN 7 LUGARES	BRANCO	VITORIA
QRI-0J64	RENAULT	SANDERO 1.0	BRANCO	VITORIA/HEMODIALISE
ODA-6650	MARCOPOLO	MICRO ONIBUS VOLARE	BRANCO	VITORIA
ODA-6653	FIAT	UNO 1.0	BRANCO	SMS-SEDE

### TRANSPORTE EM USO ESF

PLACA	MARCA	MODELO	COR	FINALIDADE
ODA-6652	FIAT	UNO 1.0	BRANCO	ESF VARGEM GRANDE
OYJ-0889	FIAT	PALIO 1.0	BRANCO	ESF MINETE
OYJ-0890	FIAT	PALIO 1.0	BRANCO	ESF SÃO JOAO
ODA-6654	FIAT	UNO 1.0	BRANCO	ESF VILA DA MATA
ODA-6651	FIAT	DOBLO 1.8	BRANCO	ESF CAXIXE

### TRANSPORTE EM USO VIGILÂNCIA

PLACA	MARCA	MODELO	COR	FINALIDADE
MPC-9931	HONDA	C100 BIS	VERMELHA	VIGILANCIA
MTW-0967	HONDA	CG FAN 125	PRETA	VIGILANCIA
MRY-6769	FIAT	UNO 1.0	BRANCO	VIGILANCIA
ODA-6656	VOLKSWAGEN	KOMBI 1.4	BRANCO	VIGILANCIA
PPW-0025	RENAULT	PICK UP UROCH	BRANCO	VIGILANCIA
QRI-0J59	RENAULT	SANDERO 1.0	BRANCO	VIGILANCIA

### TRANSPORTE EM USO DO HOSPITAL PADRE MÁXIMO (comodato)

PLACA	MARCA	MODELO	COR	FINALIDADE
OYJ-0878	FIAT	AMBULANCIA DUCATO	BRANCO	HPM
OYJ-0877	FIAT	AMBULANCIA DOBLO 1.4	BRANCO	HPM
MTW-0945	FIAT	UNO MILER	BRANCO	HPM

### TRANSPORTE SANITÁRIO DE USUÁRIOS PARA CONSULTAS, EXAMES E PROCEDIMENTOS

ATIVIDADES DESENVOLVIDAS PELA SECRETARIA DE SAÚDE DE VNI	1º QUADRI	2º QUADRI	3º QUADRI	TOTAL
Transporte sanitário de Ônibus (Viagens)	57	0	20	77
Transporte sanitário de Ônibus (Passageiros)	1244	0	419	1663
Transporte sanitário de VAN (Viagens)	75	56	106	237
Transporte sanitário de VAN (Passageiros)	965	429	1176	2570
Transporte sanitário de Amb. (Viagens)	69	68	75	212
Transporte sanitário de Amb. (Passageiros)	267	245	208	720
Transporte sanitário de outros veículos (Viagens)	83	88	128	299

Transporte sanitário de outros veículos (Passageiros)	236	272	368	<b>876</b>
Total de Viagens	284	212	329	<b>825</b>
Total de passageiros	2712	946	2171	<b>5829</b>

## 4.2. Assistência Farmacêutica

A Assistência Farmacêutica Municipal buscou a qualificação de seus serviços e a busca de condutas baseadas na medicina em evidências - priorizando a ciência, sempre com vistas a garantir a saúde, a segurança e o tratamento eficaz para os seus clientes. Neste sentido, foi estabelecida a Comissão de Farmácia e Terapêutica, representada por profissionais de todas as áreas da saúde, para revisar e atualizar a Relação Municipal de Medicamentos Essenciais. Somado a isso, há grandes conquistas como a construção de uma nova sede para a Central de Abastecimento Farmacêutico e a implantação do controle individualizado de dispensação vinculado ao prontuário eletrônico, somando infra-estrutura e qualidade à Assistência Farmacêutica.

CAXIXE	1º QUAD	2º QUAD	3º QUAD	TOTAL GERAL
Nº de Planilhas e Receitas COMUNS	1888	1442	1835	5165
Nº de Receitas de PSICOTRÓPICOS	658	602	639	1899
Nº de Receitas de ANTIMICROBIANOS	158	78	228	464
<b>Sub-total</b>	2704	2122	2702	7528
<b>CLASSIFICAÇÃO DAS RECEITAS COMUNS E PLANILHAS</b>				<b>TOTAL GERAL</b>
Nº de Planilhas e Receitas de HIPERTENSOS	707	653	725	2085
Nº de Planilhas e Receitas de DIABÉTICOS	230	208	243	681
Nº de Planilhas e Receitas de ANTICONCEPCIONAIS	56	44	43	143
Nº de Receitas do GRUPO TABAGISMO	0	0	0	0

MINETE	1º QUAD	2º QUAD	3º QUAD	TOTAL GERAL
Nº de Planilhas e Receitas COMUNS	6987	4906	5047	16940
Nº de Receitas de PSICOTRÓPICOS	3983	3103	2813	9899
Nº de Receitas de ANTIMICROBIANOS	1127	821	948	2896
<b>Sub-total</b>	12097	8830	8808	29735
<b>CLASSIFICAÇÃO DAS RECEITAS COMUNS E PLANILHAS</b>				<b>TOTAL GERAL</b>
Nº de Planilhas e Receitas de HIPERTENSOS	1777	1408	1247	4432
Nº de Planilhas e Receitas de DIABÉTICOS	589	539	407	1535
Nº de Planilhas e Receitas de ANTICONCEPCIONAIS	152	157	162	471
Nº de Receitas do GRUPO TABAGISMO	0	0	0	0

SÃO JOÃO	1º QUAD	2º QUAD	3º QUAD	TOTAL GERAL
Nº de Planilhas e Receitas COMUNS	2607	1857	2472	6936
Nº de Receitas de PSICOTRÓPICOS	982	825	687	2494
Nº de Receitas de ANTIMICROBIANOS	434	279	357	1070
<b>Sub-total</b>	4023	2961	3516	10500
CLASSIFICAÇÃO DAS RECEITAS COMUNS E PLANILHAS				TOTAL GERAL
Nº de Planilhas e Receitas de HIPERTENSOS	887	663	908	2458
Nº de Planilhas e Receitas de DIABÉTICOS	242	236	268	746
Nº de Planilhas e Receitas de ANTICONCEPCIONAIS	72	106	113	291
Nº de Receitas do GRUPO TABAGISMO	0	0	0	0

VARGEM GRANDE	1º QUAD	2º QUAD	3º QUAD	TOTAL GERAL
Nº de Planilhas e Receitas COMUNS	362	306	409	1077
Nº de Receitas de PSICOTRÓPICOS	238	211	301	750
Nº de Receitas de ANTIMICROBIANOS	49	49	92	190
<b>Sub-total</b>	649	566	802	2017
CLASSIFICAÇÃO DAS RECEITAS COMUNS E PLANILHAS				TOTAL GERAL
Nº de Planilhas e Receitas de HIPERTENSOS		277	363	640
Nº de Planilhas e Receitas de DIABÉTICOS		59	88	147
Nº de Planilhas e Receitas de ANTICONCEPCIONAIS		29	63	92
Nº de Receitas do GRUPO TABAGISMO		0	0	0

TOTAL VENDA NOVA DO IMIGRANTE	1º QUAD	2º QUAD	3º QUAD	TOTAL GERAL
Nº de Planilhas e Receitas COMUNS	11844	8511	9763	30118
Nº de Receitas de PSICOTRÓPICOS	5861	4741	4440	15042
Nº de Receitas de ANTIMICROBIANOS	1768	1227	1625	4620
<b>Sub-total</b>	19473	14479	15828	49780
CLASSIFICAÇÃO DAS RECEITAS COMUNS E PLANILHAS				TOTAL GERAL
Nº de Planilhas e Receitas de HIPERTENSOS	3371	3001	3243	9615
Nº de Planilhas e Receitas de DIABÉTICOS	1061	1042	1006	3109
Nº de Planilhas e Receitas de ANTICONCEPCIONAIS	280	336	381	997
Nº de Receitas do GRUPO TABAGISMO	0	0	0	0

### 4.3. Estratégia Saúde Da Família

O Programa Estratégia Saúde da Família é a base do sistema municipal de saúde e a porta de entrada para o serviço de saúde, conforme preconiza o Ministério da Saúde contando com 05 (cinco) Unidades de Saúde com 08 (oito) equipes ESF e uma policlínica para atendimento de média complexidade (especialistas). A Unidade de Saúde do Bairro Minete possui uma estrutura física que comporta 03(três) equipes e a Unidade da Vila da Mata 03 (três).

- 08 (oito) Equipes de ESF: Minete I, Minete II, Minete III, Vila da Mata I, Vila da Mata II, Vila da Mata III (V. Grande), Caxixe e São João de Viçosa;
- 05 (cinco) Equipes de Saúde Bucal: Minete I, São João de Viçosa, Vargem Grande, Vila da Mata e Caxixe;
- 08 (oito) Médicos Clínicos Gerais ESF;
- 08 (oito) Enfermeiros ESF;
- 08 (oito) Auxiliares de Enfermagem ESF;
- 05 (cinco) Odontólogos ESF; 05 (cinco) Auxiliares de Saúde Bucal ESF;
- 44 (quarenta e seis) Agentes Comunitários de Saúde.

PRODUÇÃO MÉDICA E DE ENFERMAGEM DA ESF DO MUNICÍPIO EM 2020				
USF	1º QUADRIMESTRE	2º QUADRIMESTRE	3º QUADRIMESTRE	TOTAL GERAL
CONSULTAS MÉDICAS	16457	15716	19377	51550
CONSULTAS ENFERMAGEM	3561	3764	5569	12894

PRODUÇÃO ODONTOLÓGICA DO MUNICÍPIO EM 2020				
USF	1º QUADRIMESTRE	2º QUADRIMESTRE	3º QUADRIMESTRE	TOTAL GERAL
Procedimentos	7812	649	2295	10756
1ª Consulta	821	65	285	1171
Tratamento Concluído	512	43	184	739

Todos os dados apresentados neste documento estão disponíveis na secretaria de saúde deste município. As bases dos dados são de programas federais, estaduais e municipais tais como, DATASUS, E-SUS, RG System. As planilhas podem sofrer alterações devido ao sistema do Ministério da Saúde que faz a consolidação tardiamente.

## 5. COVID-19

No início da pandemia, as unidades de saúde do município tiveram seus fluxos de atendimentos alterados, mediante análise de projeto arquitetônico, para que o

paciente com síndromes gripais e casos suspeitos sejam atendidos com o menor acesso às áreas das unidades diminuindo o risco de disseminação da doença.

O fluxo teve sua porta de acesso separada, o que permitiu um atendimento em local bem ventilado, com pia para lavagem das mãos com água e sabão, com equipamentos de superfície impermeável e que permita a correta desinfecção.

Alguns profissionais passaram a atuar na sala de informação sediada na secretaria de saúde onde atendem telefones disponíveis para a população para tirar dúvidas, dar orientações e direcionar se existe a real necessidade de procurar o hospital ou à unidade de saúde. Além do telefone, a secretaria também providenciou um e-mail para funcionar como ouvidoria caso as linhas de telefones fiquem congestionadas, e um número de WhatsApp e grupo de Telegram.

Também foi disponibilizada uma linha voltada para os profissionais de saúde que tenham alguma dúvida sobre sinais e sintomas, notificação, coleta de exame ou outras dúvidas que possam surgir.

A secretaria também teve a preocupação de acompanhar os pacientes em isolamento, monitorando os sinais e sintomas da doença, agravamento ou melhora destes pacientes. Para esse trabalho está sendo disponibilizado profissionais de grupo de risco que estão em trabalho Home Office, além de técnico de enfermagem, dentistas, auxiliares de saúde bucal e outros que foram remanejados devido a reorganização do trabalho frente à pandemia.

O cuidado com a população e pacientes não se encerra no horário comercial, para isso também foi elaborada uma escala de plantão de feriados e final de semana para assistência. Nessa escala tem enfermeiros, médicos e outros profissionais de saúde.

Com o aumento do número de casos suspeitos e confirmados, em junho de 2020, foi necessário ampliar o serviço e a Policlínica Municipal passou a atender os pacientes com síndrome gripal, de segunda a segunda, no horário de 07h às 16h e nos fins de semana de 9h às 15h.

No mês de outubro aconteceu o censo escolar, realizando 137 exames de covid nos profissionais da educação.

PRODUÇÃO COVID-19 DO MUNICÍPIO EM 2020				
CONSOLIDADO	1º QUAD.	2º QUAD.	3º QUAD.	TOTAL GERAL
*Consultas básicas	114	2515	2351	4287
Testes Rápidos	40	1392	1400	2832
Coletas de Swab	28	549	2024	2601
Teleatendimento de psicólogos	223	257 (maio e junho)	0	480
Monitoramento de Casos Suspeitos e Confirmados	*480	*10572	15842	26894

\* Consultas básicas na policlínica, US V. Grande, US Caxixe e US São João.

\*Indicadores estimados, em razão de não haver sistema para contabilizá-los.

BARREIRA SANITÁRIA EM 2020				
CONSOLIDADO	1º QUADRIMESTRE	2º QUADRIMESTRE	3º QUADRIMESTRE	TOTAL GERAL
Barreiras realizadas	02	39	04	45
Total de Cidadãos	1471	9813	1907	13191
Total de Veículos	999	5854	338	7191

SALA DE SITUAÇÃO DE EMERGÊNCIA EM 2020				
CONSOLIDADO	1º QUADRIMESTRE	2º QUADRIMESTRE	3º QUADRIMESTRE	TOTAL GERAL
Total de Reuniões	15	18	10	37

INQUÉRITO SOROLÓGICO EM 2020				
CONSOLIDADO	1º QUADRIMESTRE	2º QUADRIMESTRE	3º QUADRIMESTRE	TOTAL GERAL
Total de exames	0	240	0	240

## 6. VIGILÂNCIA EM SAÚDE

Nesse ano de 2020 a vigilância em Saúde, atuou em todas as suas áreas se esforçando para cumprir com suas metas e pactuações de rotina, porém a pandemia que se instaurou no país causou algumas mudanças e consequentemente alteração na concentração de esforços.

### 6.1. Vigilância Ambiental

Os ciclos de visitas domiciliares do agentes ambientais de saúde realizados

durante esse ano seguiram as orientações dadas pelo ministério da saúde para o enfrentamento da pandemia, o que forçou uma diminuição da produção com o objetivo de minimizar o risco da transmissão do Covid.

## **6.2. Vigilância Sanitária**

Outro ponto que sofreu mudanças durante a pandemia foi o programa de controle de qualidade de água coordenado pela SESA (Secretaria Estadual de Saúde) –Vigiágua.

As visitas e inspeções sanitárias de rotina também foram temporariamente suspensa, pois os fiscais foram voltados a realizar atividades de orientação nos pontos de comercio do município (bares, restaurante, padarias, lanchonetes, supermercados e outro). Atuaram nas ações de conscientização da população em aglomerações e também trabalharam na averiguação das denúncias.

Neste ano o serviços passou por vários processos para adequar as normas vigentes do Ministério da Saúde, conforme classificação de risco do município.

## **6.3. Vigilância Epidemiológica**

A chegada da pandemia fez o trabalho da vigilância epidemiológica ser dividido e foi montada uma equipe voltada apenas para o Covid-19.

Para organização das ações foi elaborado um plano de contingência do Covid-19, que serviu de base para o treinamento e orientação das equipes de atenção primária para uma homogeneização no atendimento à população. Esse plano é atualizado sempre que necessário.

Nesse tempo em que a ferramenta de notificação de agravo se tornou essencial para o trabalho da vigilância também foi realizado treinamentos com os médicos de consultórios particulares para realização de notificação on line no sistema ESUS VS.



Outro ponto afetado pela pandemia foi a vacinação. A campanha de influenza foi adiantada para iniciar em 23 de março, prorrogada até 30 de junho e teve seu público alvo aumentado. A equipe de nosso município vacinou 6.579 pessoas, o que corresponde a 122,61% da meta da população a ser vacinada.

Outra Campanha realizada foi a campanha de Vacinação de sarampo em que o município vacinou 4264 adultos com idade entre 20 a 49 anos.

Em outubro foi realizada ainda a Campanha de Vacinação Animal onde foram vacinados 2796 cães e 482 gatos contra a raiva e a Campanha de Multivacinação, que atendeu 1036 pessoas, sendo que 400 destas foram vacinadas.

#### **6.4. Quantitativo De Ações Desenvolvidas Pela Vigilância Em Saúde**

<b>Descrição</b>	<b>Jan a agosto</b>	<b>Set a dez</b>
Número de Inspeções sanitárias	151	38
Número de amostras de água coletadas	63	75
Número de Notificações compulsórias recebidas	2518	4239
Número de visitas realizadas pelos agentes de combate à endemias	36243	15166
Número de doses de vacina aplicadas nas unidades de saúde	26634	6557

Venda Nova do Imigrante, ES, 31 de dezembro de 2020.

**MARISE BERNARDA VILELA**  
Secretária Municipal de Saúde

## ANEXO I

### SISTEMA ESTADUAL DE REGULAÇÃO – SISREG

Nº	PROCEDIMENTOS	PPI	MÊS												TOTAL
			J	F	M	A	M	J	J	A	S	O	N	D	
1	Ecocardiografia Transtoracica	15	14	6	8	0	0	0	0	0	1	1	1	0	31
2	Ecocardiografia De Estresse Adulto	1	0	0	0	0	0	0	0	0	0	0	0	0	0
3	Angiotomografia	10	0	3	0	0	0	0	0	0	0	0	0	0	3
4	Ecocardiografia Fetal	2	0	0	0	0	0	0	0	0	0	0	0	0	0
5	Arteriografia	1	0	0	1	0	0	0	0	0	0	1	0	0	2
6	Audiometria	5	1	2	3	2	0	0	0	0	0	0	0	0	8
7	Colangioressonancia	1	0	0	1	0	0	0	0	0	0	0	0	0	1
8	Broncoscopia	1	0	0	0	0	0	0	0	0	0	0	0	0	0
9	Campimetria Computadorizada	2	2	2	2	0	0	0	0	0	0	0	0	0	6
10	Capsulotomia A Yag Laser	3	1	0	3	0	0	0	0	0	0	0	0	0	4
11	Colonoscopia	4	5	6	4	0	0	0	0	0	2	5	9	3	34
12	Colonoscopia Pediatrica (Avaliacao)	1	0	0	1	0	0	0	0	0	0	0	0	0	1
13	Consulta Em Alergia E Imunologia - Pediatrica	1	0	1	0	0	0	0	0	0	0	0	0	0	1
14	Consulta Em Alergologia - Adulto	1	2	3	1	1	0	0	0	0	0	0	2	2	11
15	Consulta Em Angiologia	10	0	0	0	0	0	0	0	0	0	0	0	0	0
16	Consulta Em Angiologia/Cirurgia Vascular - Adulto	100	0	0	1	0	0	0	0	0	0	0	0	0	1
17	Consulta Em Angiologia - Geral	1	0	0	0	0	0	0	0	0	0	0	0	0	0
18	Consulta Em Buco-Maxilo Facial - Pediatrico	1	0	0	0	0	0	0	0	0	0	0	0	0	0
19	Consulta Em Cancer De Boca	1	0	0	0	0	0	0	0	0	0	0	0	0	0
20	Consulta Em Cardiologia - Adulto	10	0	0	0	0	0	0	0	0	0	1	0	0	1
21	Consulta Em Cardiologia - Pediatria	2	0	0	2	0	0	0	2	1	2	3	4	1	15
22	Consulta Em Cirurgia Buco Maxilo	1	1	1	3	0	0	0	0	0	0	0	0	0	5
23	Consulta Em Cirurgia Cardiaca	10	1	0	0	0	0	0	2	0	0	0	0	0	3
24	Consulta Em Cirurgia Da Cabeça E Pescoco Oncologia	1	1	1	0	1	0	0	1	1	1	1	0	0	7
25	Consulta Em Cirurgia Geral - Adulto	1	1	0	0	0	0	0	0	0	1	1	0	0	3
26	Consulta Em Cirurgia Ginecologica	10	0	0	0	0	0	0	0	0	0	0	0	0	0
27	Consulta Em Cirurgia Oncologica	3	1	0	0	0	0	0	2	0	2	1	0	0	6
28	Consulta Em Cirurgia Otorrinolaringologia	100	0	4	2	0	0	0	0	0	0	0	0	0	6
29	Consulta Em Cirurgia Otorrinolaringologia - Nariz	10	0	0	0	0	0	0	0	0	0	0	0	0	0

Relatório de Gestão (RELGES)  
Fundo Municipal de Saúde de Venda Nova do Imigrante - ES  
Exercício 2020

30	Consulta Em Cirurgia Otorrinolaringologia - Ouvido	100	0	1	0	0	0	0	0	0	0	0	0	0	1
31	Consulta Em Cirurgia Pediatria - Geral	1	1	1	1	0	0	0	0	0	0	2	0	0	5
32	Consulta Em Cirurgia Pediatria - Geral li	10	0	0	0	0	0	0	0	0	0	0	0	0	0
33	Consulta Em Cirurgia Plastica - Geral	1	0	1	0	0	0	0	0	0	0	0	0	0	1
34	Consulta Em Cirurgia Plastica - Infantil	1	0	0	0	0	0	0	0	0	0	0	0	0	0
35	Consulta Em Cirurgia Plastica - Oncologica	1	0	0	0	0	0	0	0	0	0	0	0	0	0
36	Consulta Em Cirurgia Toracica	1	0	0	0	0	0	0	0	0	0	0	0	0	0
37	Consulta Em Cirurgia Toracica - Oncologia	1	1	0	0	0	1	0	0	0	1	0	0	0	3
38	Consulta Em Colangiopancreatografia Retrograda	1	0	0	0	0	0	0	0	0	0	0	0	0	0
39	Consulta Em Dermatologia - Adulto	200	0	0	2	0	0	0	0	0	0	2	1	0	5
40	Consulta Em Dermatologia - Hanseniose	10	0	0	0	0	0	0	0	0	0	0	0	0	0
41	Consulta Em Dermatologia - Lipoatrofia Facial	1	0	0	0	0	0	0	0	0	0	0	0	0	0
42	Consulta Em Dermatologia - Pediatria	3	0	3	1	0	0	0	0	0	0	0	0	0	4
43	Consulta Em Dermatologia - Penfigo	1	0	0	0	0	0	0	0	0	0	0	0	0	0
44	Consulta Em Endocrinologia E Metabolismo - Adulto	1	1	1	9	1	0	0	0	0	0	0	0	0	12
45	Consulta Em Endocrinologia - Pediatria	2	1	2	3	0	0	0	0	0	0	0	0	0	6
46	Consulta Em Fisiatria - Amputacoes	1	0	0	0	0	0	0	0	0	0	0	0	0	0
47	Consulta Em Fisiatria - Neurologica	1	0	0	0	0	0	0	0	0	0	0	0	0	0
48	Consulta Em Fisiatria - Ortopedica	10	0	0	0	0	0	0	0	0	0	0	0	0	0
49	Consulta Em Fisiatria - Pediatria	1	0	0	0	0	0	0	0	0	0	0	0	0	0
50	Consulta Em Fisiatria - Toxina Botulinica	1	0	0	0	0	0	0	0	0	0	0	0	0	0
51	Consulta Em Gastroenterologia - Adulto	19	0	0	7	0	0	0	0	0	0	0	0	0	7
52	Consulta Em Gastroenterologia - Pediatria	1	0	1	0	0	0	0	0	0	0	0	0	0	1
53	Consulta Em Genetica	1	0	0	0	0	0	0	0	0	0	0	0	0	0
54	Consulta Em Ginecologia - Climaterio	1	0	0	0	0	0	0	0	0	0	0	0	0	0
55	Consulta Em Ginecologia - Colposcopia	10	0	1	0	0	0	0	0	0	0	0	0	0	1
56	Consulta Em Ginecologia - Infante Puberal	5	0	0	1	0	0	0	0	0	0	0	0	0	1
57	Consulta Em Ginecologia - Infertilidade	1	0	1	0	0	0	0	0	0	0	0	0	0	1
58	Consulta Em Ginecologia - Oncologia	1	0	0	0	0	0	0	0	0	0	0	0	0	0

Relatório de Gestão (RELGES)  
Fundo Municipal de Saúde de Venda Nova do Imigrante - ES  
Exercício 2020

59	Consulta Em Ginecologia - Patologia Vulva	1	0	0	0	0	0	0	0	0	0	0	0	0	0
60	Consulta Em Ginecologia - Processo Transexualizador	1	0	0	0	0	0	0	0	0	0	0	0	0	0
61	Consulta Em Hematologia - Adulto	4	0	0	3	0	0	0	0	0	0	0	1	2	6
62	Consulta Em Hematologia - Oncologia	1	0	0	0	0	0	0	0	0	0	0	0	0	0
63	Consulta Em Hepatologia	1	0	0	0	1	0	0	0	0	0	0	0	0	1
64	Consulta Em Infectologia Adulto	1	0	0	0	0	0	0	0	0	0	0	0	0	0
65	Consulta Em Infectologia - Pediatria	5	1	0	1	0	0	0	0	0	0	0	0	0	2
66	Consulta Em Mastologia - Geral	4	0	3	2	0	0	0	0	0	0	0	0	0	5
67	Consulta Em Mastologia Oncologica	1	2	1	1	1	1	1	2	2	1	3	0	0	15
68	Consulta Em Nefrologia - Adulto	1	2	1	1	0	0	0	0	0	0	0	2	0	6
69	Consulta Em Nefrologia - Pediatria	1	0	0	0	0	0	0	0	0	0	0	1	0	1
70	Consulta Em Neurocirurgia Adulto	10	0	4	3	0	0	0	0	0	0	0	0	0	7
71	Consulta Em Neurocirurgia Pediatria	1	1	0	0	0	0	0	0	0	0	0	0	0	1
72	Consulta Em Neurologia - Adulto	2	2	1	1	0	0	0	0	0	1	1	0	0	6
73	Consulta Em Neurologia Pediatria	5	0	1	1	0	0	0	0	0	0	2	0	0	4
74	Consulta Em Nutrologia - Pediatria	1	0	0	0	0	0	0	0	0	0	0	0	0	0
75	Consulta Em Obstetricia Alto Risco - Ate 18 Anos	1	0	0	0	0	0	0	0	0	0	0	0	0	0
76	Consulta Em Obstetricia - Alto Risco Geral	10	0	0	0	0	0	0	0	0	0	0	0	0	0
77	Consulta Em Odontologia - Paciente Com Necessidade Especial	5	0	1	0	0	0	0	0	0	0	0	1	0	2
78	Consulta Em Oftalmologia	1	0	0	0	0	0	0	0	0	2	2	0	1	5
79	Consulta Em Oftalmologia Adulto	18	0	13	33	0	0	0	0	0	0	0	0	0	46
80	Consulta Em Oftalmologia - Baixa Visao	1	0	0	0	0	0	0	0	0	0	0	0	0	0
81	Consulta Em Oftalmologia - Catarata	599	0	3	1	0	0	0	0	0	0	0	0	2	6
82	Consulta Em Oftalmologia - Cornea	10	0	0	0	0	0	0	0	0	0	0	0	0	0
83	Consulta Em Oftalmologia - Estrabismo	1	0	0	0	0	0	0	0	0	0	0	0	0	0
84	Consulta Em Oftalmologia - Glaucoma	1	1	1	0	0	0	0	0	0	0	0	0	1	3
85	Consulta Em Oftalmologia - Plastica Ocular	1	0	0	0	0	0	0	0	0	0	0	3	2	5
86	Consulta Em Oftalmologia - Retina Geral	10	0	0	4	0	0	0	0	0	0	0	0	0	4
87	Consulta Em Oftalmologia - Uveite	1	0	0	0	0	0	0	0	0	0	0	0	0	0

Relatório de Gestão (RELGES)  
Fundo Municipal de Saúde de Venda Nova do Imigrante - ES  
Exercício 2020

88	Consulta Em Oftalmologia - Retina /Injecao Intra-Vitrea De Anti-Angiogenico	1	0	0	0	1	1	0	0	0	0	0	0	0	2
89	Consulta Em Oncologia Clinica	2	0	0	0	0	0	0	0	0	0	0	0	0	0
90	Consulta Em Ortopedia Adulto	1	1	1	0	0	0	0	0	0	0	0	0	0	2
91	Consulta Em Ortopedia Adulto (Coluna)	1	0	1	2	0	0	0	0	0	0	0	1	2	6
92	Consulta Em Ortopedia Adulto (Joelho)	1	1	2	6	1	0	0	0	0	1	1	1	0	13
93	Consulta Em Ortopedia Adulto (Mao)	100	2	1	2	0	0	0	0	0	0	1	0	0	6
94	Consulta Em Ortopedia Adulto (Pe/Tornozelo)	2	0	0	0	0	0	0	0	0	0	0	0	0	0
95	Consulta Em Ortopedia Adulto (Quadril)	1	0	1	1	0	0	0	0	0	0	0	0	0	2
96	Consulta Em Ortopedia E Traumatologia - Pediatria	2	2	1	2	0	0	0	0	0	0	0	1	0	6
97	Consulta Em Ortopedia - Joelho	1	3	0	1	0	0	0	0	0	0	0	0	0	4
98	Consulta Em Ortopedia - Mao	1	2	0	0	0	0	0	0	0	1	0	0	0	3
99	Consulta Em Ortopedia - Ombro	1	1	1	1	0	0	0	0	0	0	0	1	3	7
100	Consulta Em Ortopedia Pediatrica (Coluna)	1	0	1	0	0	0	0	0	0	0	0	0	0	1
101	Consulta Em Ortopedia Pediatrica - Pe Torto	3	0	0	0	0	0	0	0	0	0	1	0	0	1
102	Consulta Em Ortopedia - Quadril	1	0	0	0	0	0	0	0	0	0	0	0	0	0
103	Consulta Em Ortopedia (Tumores)	1	0	0	0	0	0	0	0	1	0	0	0	0	1
104	Consulta Em Otorrinolaringologia - Adulto	2	0	1	0	0	0	0	0	0	0	0	0	0	1
105	Consulta Em Otorrinolaringologia (Audiologia)	10	0	0	0	0	0	0	0	0	0	0	0	0	0
106	Consulta Em Otorrinolaringologia Pediatrica	10	0	0	0	0	0	0	0	0	0	0	0	0	0
107	Consulta Em Pneumologia Adulto	3	0	3	2	1	0	0	0	0	0	1	3	1	11
108	Consulta Em Pneumologia - Pediatria	3	0	1	0	0	0	0	0	0	0	0	0	0	1
109	Consulta Em Proctologia Adulto	5	0	0	0	0	0	0	0	0	0	0	0	0	0
110	Consulta Em Psiquiatria - Adulto	20	16	2	1	0	0	0	0	0	0	0	0	0	19
111	Consulta Em Reabilitação Física	1	0	0	0	0	0	0	0	0	0	0	0	0	0
112	Consulta Em Reumatologia - Adulto	1	0	1	5	0	0	0	0	0	0	0	1	0	7
113	Consulta Em Reumatologia - Pediatrica	2	0	0	0	0	0	0	0	0	0	0	0	0	0
114	Consulta Em Uroginecologia	1	0	1	1	0	0	0	0	0	0	0	0	0	2
115	Consulta Em Urologia - Adulto	20	0	1	1	0	0	0	0	0	1	0	0	0	3

Relatório de Gestão (RELGES)  
Fundo Municipal de Saúde de Venda Nova do Imigrante - ES  
Exercício 2020

116	Consulta Em Urologia Oncologia	10	0	0	0	0	0	0	1	0	0	0	0	0	1
117	Consulta Em Urologia - Pediátrica	10	0	0	0	0	0	0	0	0	0	0	0	0	0
118	Curativo Grau II C/ Ou S/ Debridamento	1	0	0	0	0	0	0	0	0	0	0	0	0	0
119	Densitometria	7	6	4	4	0	0	0	0	0	0	0	1	0	15
120	Ecocardiografia Transtorácica - Infantil	8	3	2	1	0	0	0	0	2	0	0	6	3	17
121	Eletroencefalograma Pediátrico	5	0	3	0	0	0	0	0	0	0	0	0	0	3
122	Eletroencefalograma Pediátrico Com Sedação	1	1	2	1	0	0	0	0	0	0	0	0	0	4
123	Eletroneuromiografia	1	0	1	0	0	0	0	0	0	0	0	0	0	1
124	Emissões Otoacústicas Evocadas P/ Triagem Auditiva (Teste Da Orelhinha)	10	0	0	0	0	0	0	0	0	0	0	0	0	0
125	Endoscopia Digestiva Alta Adulto	19	8	19	30	10	0	0	0	0	1	23	52	1	144
126	Endoscopia Digestiva Alta Infantil	2	1	2	0	0	0	0	0	0	0	0	0	0	3
127	Espirometria	20	0	5	1	0	0	0	0	0	0	0	0	0	6
128	Estudo Eletrofisiológico Diagnóstico	1	0	0	0	0	0	0	0	0	0	0	1	0	1
129	Estudo Urodinâmico	5	1	0	1	1	0	0	0	0	1	0		0	4
130	Flebografia	1	0	0	0	0	0	0	0	0	0	0	0	0	0
131	Histeroscopia	1	1	0	0	0	0	0	0	0	0	1	0	0	1
132	Gonioscopia	1	0	0	0	0	0	0	0	0	0	0	0	0	0
133	Grupo - Diagnóstico Em Neurologia	700	17	8	8	0	0	0	0	0	0	0	0	0	33
134	Grupo - Diagnóstico Por Medicina Nuclear	8	1	1	2	0	0	0	0	5	0	1	0	0	10
135	Grupo - Diagnóstico Por Radiologia (Exames Contrastados)	2	0	0	0	0	0	0	0	0	0	0	1	0	1
136	Grupo - Diagnóstico Por Tomografia	50	0	0	0	0	0	0	0	0	0	0	0	0	0
137	Grupo - Diagnóstico Por Tomografia (Sedação)	10	1	0	0	0	0	0	0	0	0	0	0	0	1
138	Grupo - Exames Ultra-Sonográficos (Doppler) E Ecografias	60	0	0	6	0	0	0	0	0	0	0	0	0	6
139	Grupo - Exames Ultra-Sonográficos - Infantil	50	1	1	0	0	0	0	0	0	0	0	0	0	2
140	Grupo - Puncão / Biópsia	10	0	1	0	0	0	0	3	1	2	0	3	0	10
141	Grupo - Radiodiagnóstico	40	0	0	0	0	0	0	0	0	0	0	0	0	0
142	Grupo - Radiodiagnóstico - Infantil	25	0	0	0	0	0	0	0	0	0	0	0	0	0
143	Grupo - Ressonância Magnética	15	15	24	19	2	3	0	0	0	0	1	5	14	83
144	Grupo - Tomografia Computadorizada	20	15	26	10	0	0	0	0	0	0	1	0	0	52
145	Grupo - Ultrasonografia	20	18	19	18	3	0	0	0	0	0	2	0	0	60
146	Grupo - Ultra-Sonografia Doppler	5	20	36	0	0	0	0	0	0	0	0	0	0	56
147	Holter 24 Horas	3	0	0	0	0	0	0	0	0	0	0	0	0	0

Relatório de Gestão (RELGES)  
Fundo Municipal de Saúde de Venda Nova do Imigrante - ES  
Exercício 2020

148	Iridotomia A Laser	2	0	0	0	0	0	0	0	0	0	0	0	0	0
149	Microscopia Especular De Cornea	10	0	0	0	0	0	0	0	0	0	0	0	0	0
150	Polissonografia	1	2	1	3	1	0	0	0	0	0	0	0	0	7
151	Retinografia Colorida Binocular	1	0	0	1	0	0	0	0	0	0	0	0	0	1
152	Retinografia Fluorescente	2	0	0	1	0	0	0	0	0	0	0	0	0	1
153	Retosigmoidoscopia	1	0	0	0	0	0	0	0	0	0	0	0	0	0
154	Teste De Esforço Ou Teste Ergométrico	30	9	2	4	0	0	0	0	0	0	0	2	0	17
155	Tomografia De Coerência Óptica	1	0	0	0	0	0	0	0	0	0	0	0	0	0
156	Topografia Computadorizada De Cornea	1	0	0	0	0	0	0	0	0	0	0	0	0	0
157	Tratamento Cirúrgico De Pterígio	10	0	8	1	0	0	0	0	0	0	0	0	0	9
158	Tratamento Odontológico Para Pacientes Com Necessidades Especiais – Adulto	2	0	0	0	0	0	0	0	0	0	0	0	0	0
159	Triagem Em Câncer De Boca	1	0	0	0	0	0	0	0	0	0	0	0	0	0
160	Ultra-Sonografia De Globo Ocular / Órbita (Monocular)	1	0	0	0	0	0	0	0	0	0	0	0	0	0
161	Ultra-Sonografia Endoscópica	1	0	0	0	0	0	0	0	0	0	0	0	0	0
162	Ultra-Sonografia Transfontanela	1	0	0	0	0	0	0	0	0	0	0	0	0	0
163	Videolaringoscopia	1	0	1	1	0	0	0	0	0	0	0	0	0	0
<b>TOTAL</b>															<b>971</b>

**CONSÓRCIO INTERMUNICIPAL DE SAÚDE – CIM PEDRA AZUL**

PROCEDIMENTOS	MÊS												TOTAL
	J	F	M	A	M	J	J	A	S	O	N	D	
Ortopedia	84	145	83	46	0	5	0	28	30	54	50	132	657
Urologista	16	56	25	54	0	0	0	16	40	46	24	44	321
Otorrinolaringologia	56	46	27	27	0	0	0	0	49	23	47	25	300
Cardiologia	41	0	36	0	0	10	35	9	48	52	63	12	306
Neurologia	0	0	0	0	0	0	0	0	0	0	0	0	0
Pediatria	36	180	122	95	0	0	0	9	60	85	122	141	850
Angiologia	26	50	26	22	0	0	0	0	47	25	24	86	306
Psiquiatria	0	0	0	0	0	0	0	29	144	106	136	136	551
Ressonância Magnética	2	1	1	1	3	29	2	6	66	0	15	15	141
Sedação	0	0	0	1	0	0	0	0	0	0	0	0	1
Exames Laboratoriais	460	636	516	525	455	441	344	617	967	705	609	816	7091
Contraste/tomografia	0	0	0	0	0	2	1	0	1	0	5	5	14
Tomografia computadorizada	0	0	0	0	0	3	2	24	37	14	30	34	144



Relatório de Gestão (RELGES)  
Fundo Municipal de Saúde de Venda Nova do Imigrante - ES  
Exercício 2020

Angiotomografia	0	0	0	0	0	0	0	0	1	0	3	0	4
Ultrassom Diversas	37	65	75	51	53	51	30	59	160	119	138	152	990
Ultrassom Obstétricas	19	39	25	35	32	57	27	36	31	43	41	40	425
Ultrassom Obstétrica c/ Doppler	2	2	1	5	7	5	4	1	1	4	3	3	38
Ultrassom Morfológica	0	1	1	0	0	1	2	2	2	1	0	1	11
Ultrassom Doppler venoso	0	0	0	0	0	0	0	0	7	1	13	5	26
Radiografia	93	124	150	138	66	31	22	53	41	127	157	158	1160
Densitometria Ossea	0	0	0	0	0	0	0	0	0	0	30	5	35
Mamografia	0	1	0	0	2	2	1	2	0	0	1	19	28
Endoscopia	0	0	0	0	0	0	0	0	0	0	0	0	0
Colonoscopia	0	0	0	0	0	0	0	0	0	0	0	0	0
Consulta Oftalmológica	23	23	27	37	0	0	0	1	35	20	36	38	240
Exames oftalmológicos	74	27	0	61	0	0	0	32	0	48	112	0	354
Anestesia	9	17	5	0	0	0	0	0	0	0	0	0	31
Fisioterapia avaliação	30	29	29	61	0	0	0	0	0	4	27	310	490
Sessão fisioterapia	471	300	300	240	0	0	0	0	0	0	414	146	1871
<b>TOTAL</b>													<b>16385</b>

### AGENDAMENTO DA REDE MUNICIPAL

PROCEDIMENTOS	1º QUADRIMESTRE	2º QUADRIMESTRE	3º QUADRIMESTRE	TOTAL
Gastroenterologia	54	0	0	54
Dermatologia	283	258	322	784
Ginecologia	217	186	239	586
Cirurgião	76	37	87	163
Pediatria	1021	416	731	2112
Psicólogo	724	313	816	1700
Nutricionista	169	696	182	989
Fisioterapeuta	279	170	346	706
Fonoaudiólogo	177	1	0	178
Psiquiatra	313	349	0	662

- PSIQUIATRA – pediu demissão da Prefeitura Municipal e foi contratado pelo Consórcio CIM Pedra Azul

## ATIVIDADES DESENVOLVIDAS PELA SECRETARIA DE SAÚDE

ATIVIDADES	1º QUADRIMESTRE	2º QUADRIMESTRE	3º QUADRIMESTRE	TOTAL
Exames Laboratório Municipal	21682	6739	2676 3	<b>55184</b>
Baciloscopia Tuberculose	40	42	26	<b>126</b>
Baciloscopia Hanseníase	03	4	03	<b>10</b>
Pressão Arterial	14055	9474	1559 5	<b>39124</b>
Preventivo	336	175	1092	<b>1603</b>
Mamografia (50 a 69 anos)	100	57	417	<b>574</b>
Glicemia Capilar	1110	1344	1987	<b>4441</b>
Eletrocardiograma	282	137	475	<b>894</b>
Curativo simples	1019	781	575	<b>2375</b>
Retirada de pontos	199	166	190	<b>555</b>
Adm de medicamentos (nebulização, intram e oral)	378	616	222	<b>1215</b>
Teste rápido (gravidez, HIV, Hep C, sífilis)	1132	710	3925	<b>5767</b>
Avaliação Antropométrica	13116	8745	1299 0	<b>34851</b>