

**OBRA: CONSTRUÇÃO DE UNIDADE DE SAÚDE NO LOTEAMENTO KIKO**  
**RELATÓRIO FOTOGRÁFICO – 23ª MEDIÇÃO**

**Item 16.2.2: QUADRO DE DISTRIBUICAO PARA TELEFONE**



**Item 16.3.6: Caixa de passagem 300x300x120mm**



**CONFERE COM  
O ORIGINAL**

Item 19.1.1: Emassamento de paredes e forros

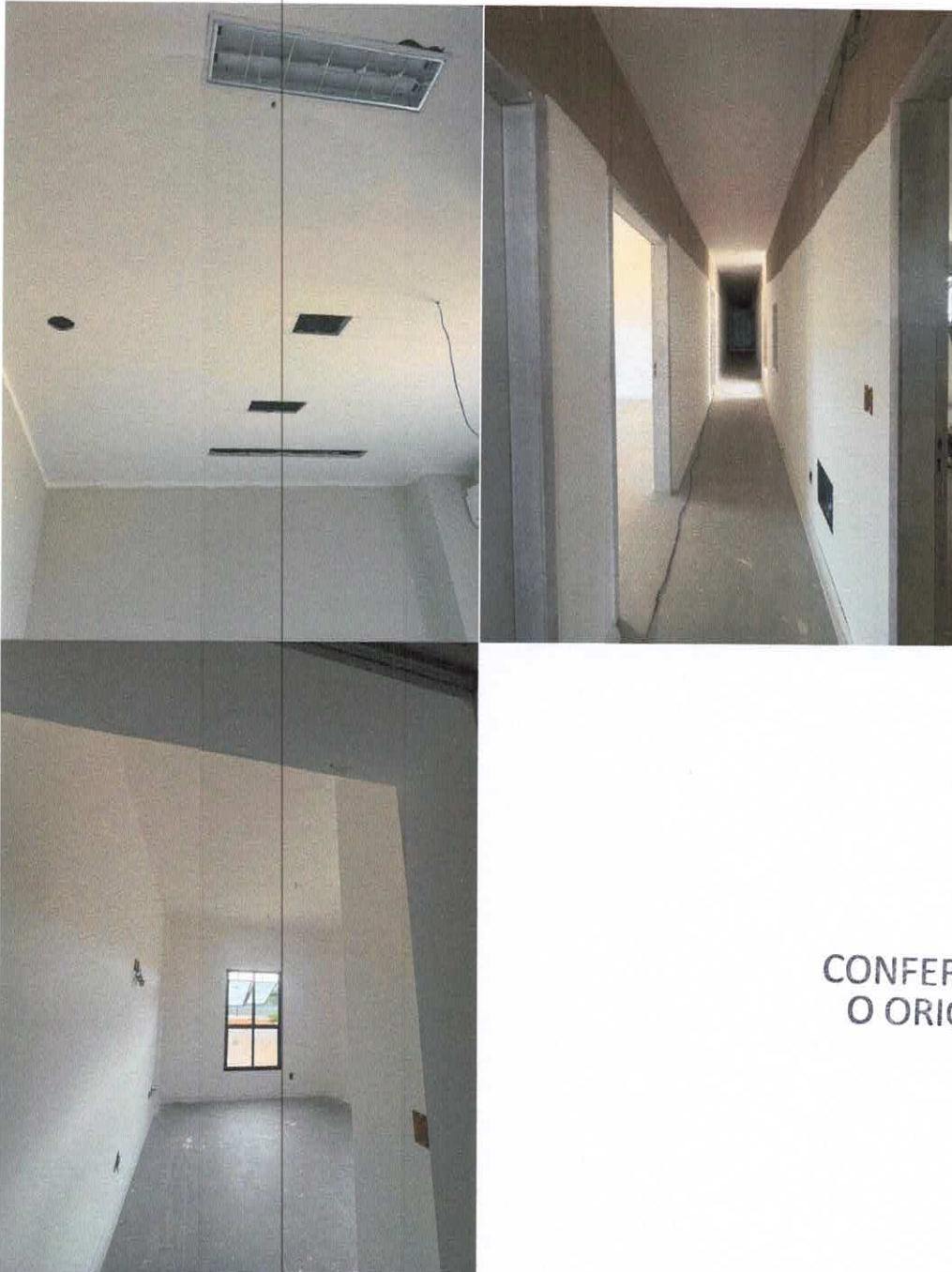

CONFERE COM  
O ORIGINAL

Item 19.1.2: Emassamento de esquadrias de madeira

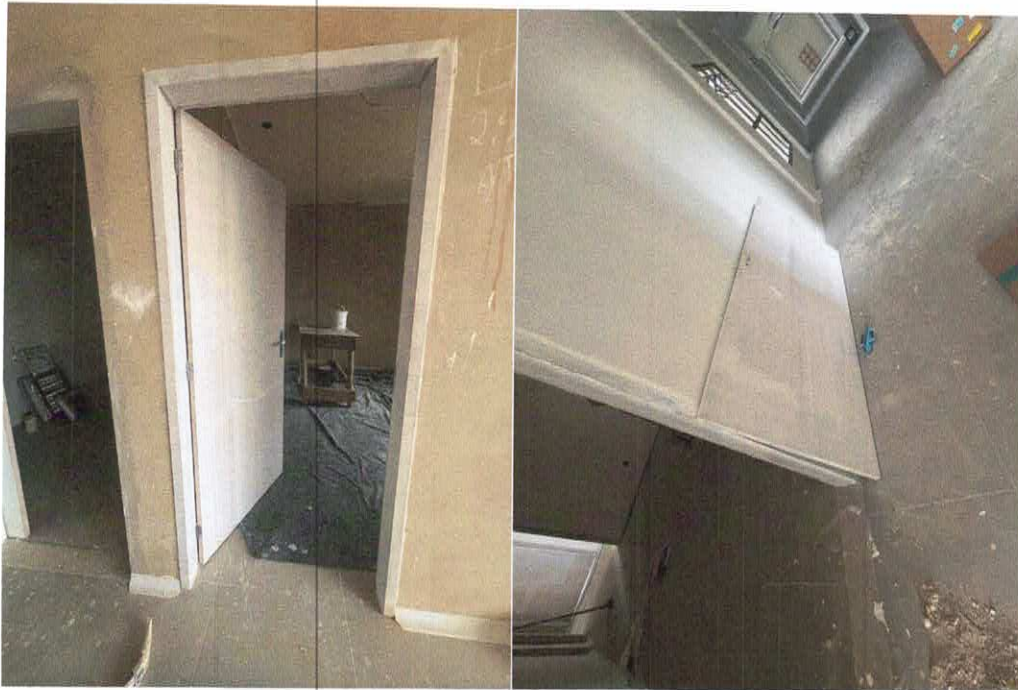

Marciane Muniz Santiago  
Engenheiro Civil - CREA: ES 041412/D

São Domingos do Norte, 29 de janeiro de 2026

CONFERE COM  
O ORIGINAL