

OBRA: CONSTRUÇÃO DE UNIDADE DE SAÚDE NO LOTEAMENTO KIKO  
RELATÓRIO FOTOGRÁFICO – 17ª MEDIÇÃO



FOTO 01 – Rodapé em PVC;

  
BRUNA DE ALMEIDA C. REIS  
ENGENHEIRA CIVIL  
CREA ES 056350/D

CONFERE COM  
O ORIGINAL



FOTO 02 – Rodapé em PVC;



FOTO 03 – Rodapé em PVC;

BRUNA DE ALMEIDA C. REIS  
ENGENHEIRA CIVIL  
CREA ES 056350/D

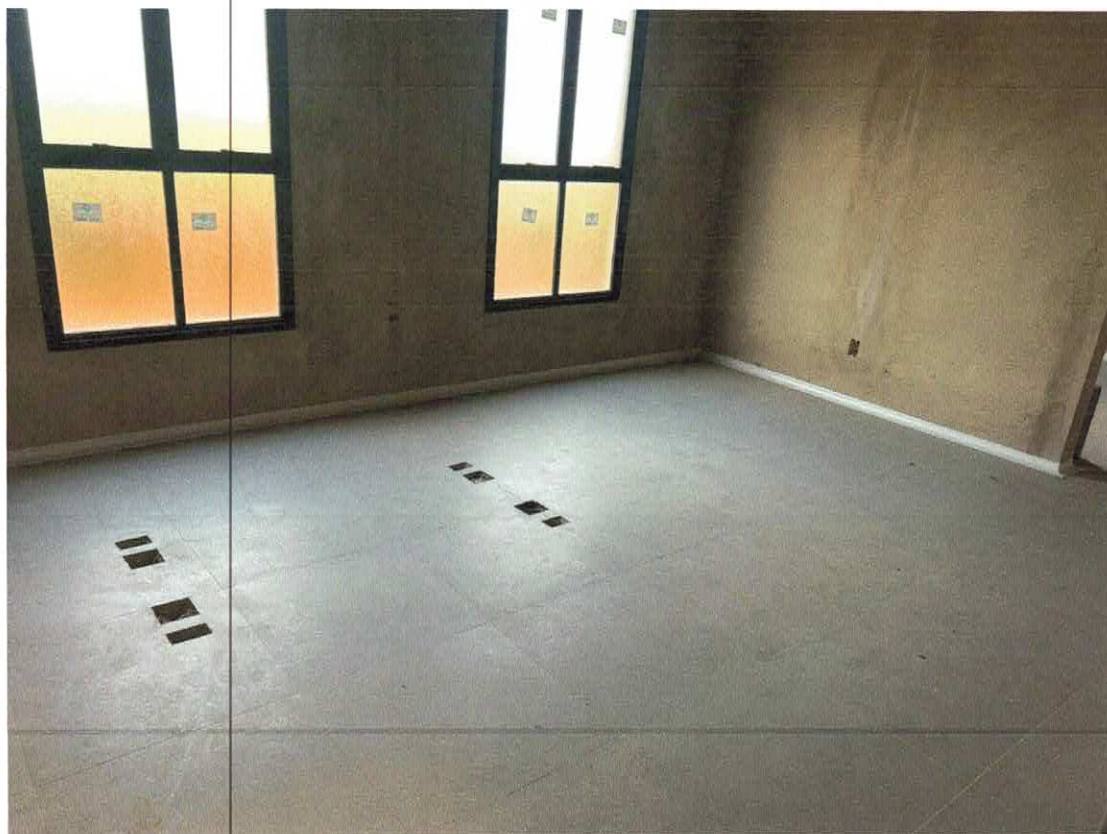
CONFERE COM  
O ORIGINAL

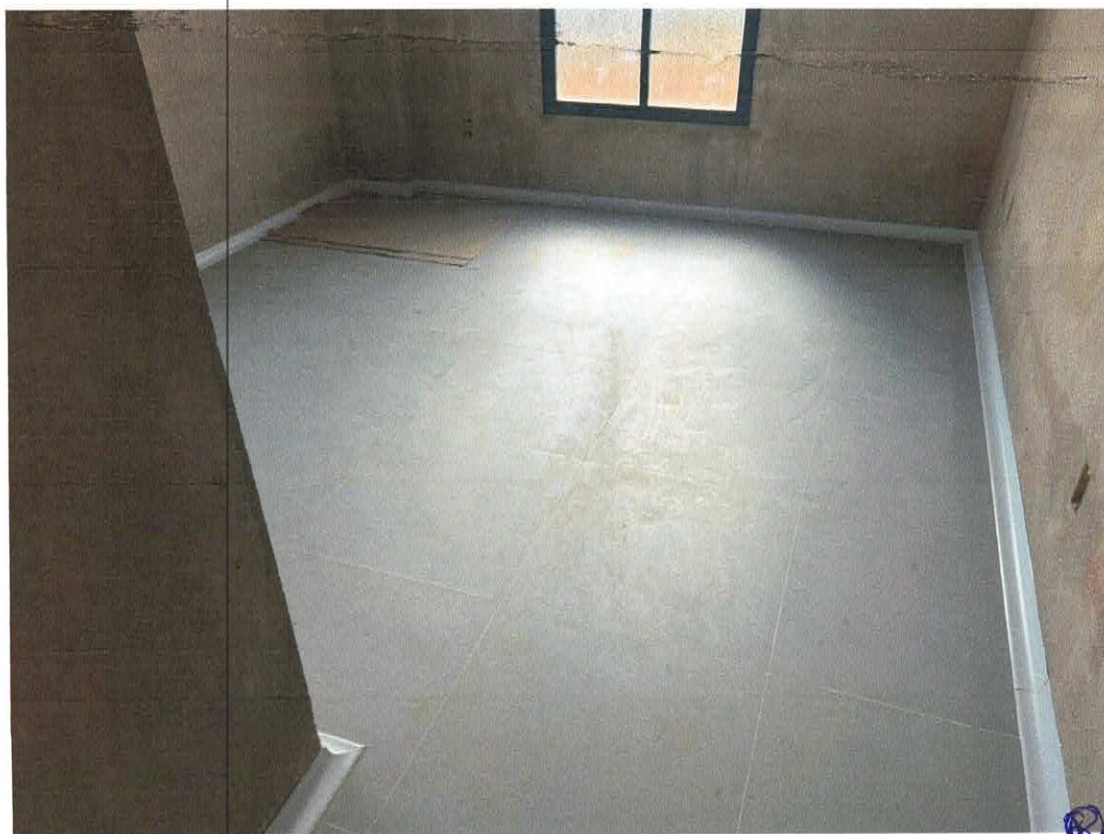
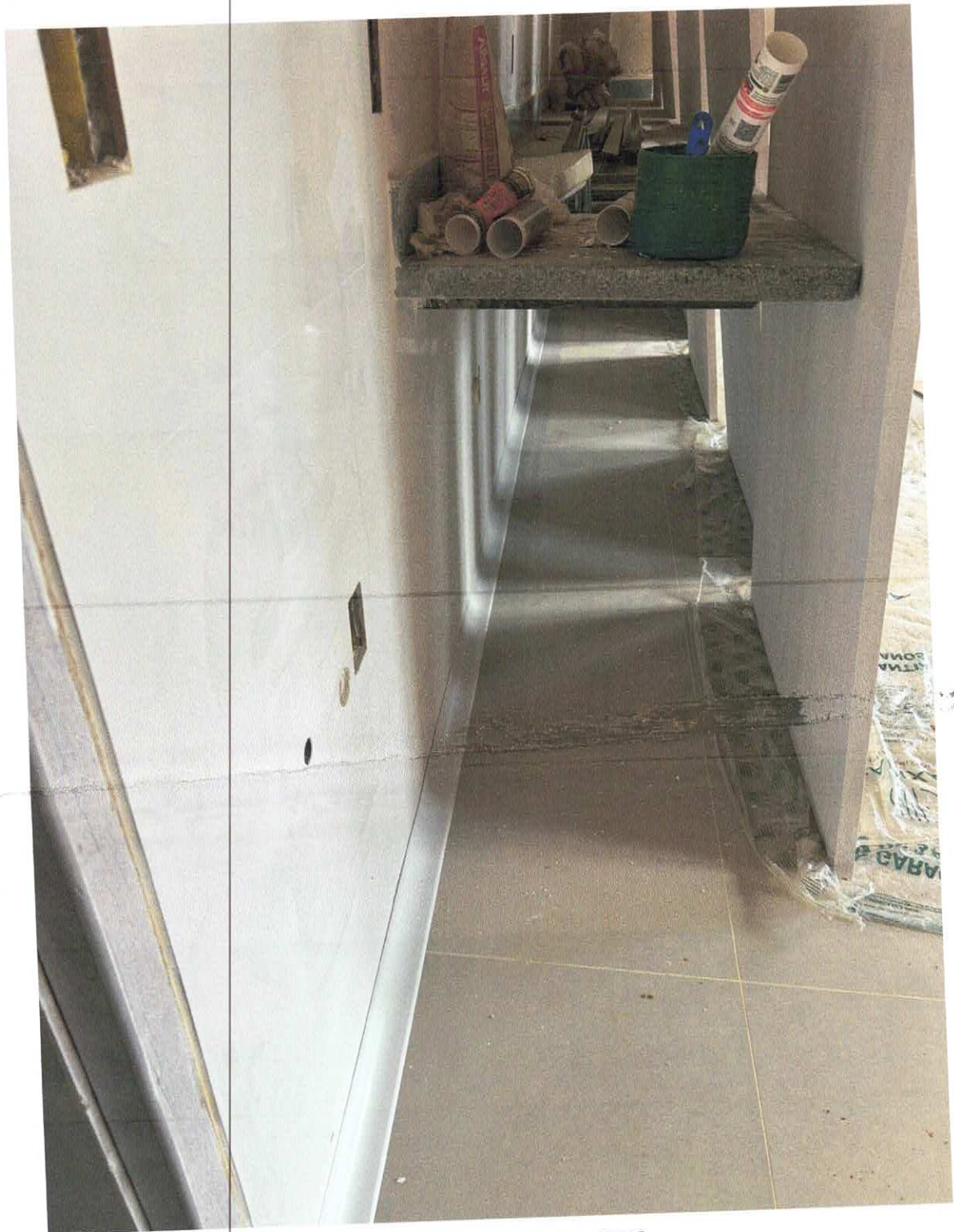

**FOTO 04 – Rodapé em PVC;**

São Domingos do Norte, 30 de Maio de 2025.

CONFERE COM  
O ORIGINAL

Bruna de Almeida C. Dos Reis  
Engenheira Civil CREA ES 056350/D