

OBRA: CONSTRUÇÃO DE UNIDADE DE SAÚDE NO LOTEAMENTO KIKO
RELATÓRIO FOTOGRÁFICO – 12ª MEDIÇÃO



FOTO 01 ;



FOTO 02;

BRUNA DE ALMEIDA C. REIS
ENGENHEIRA CIVIL
CREA ES 056350/D

**CONFERE COM
O ORIGINAL**



FOTO 03;

BRUNA DE ALMEIDA C. REIS
ENGENHEIRA CIVIL
CREA ES 056350/D

CONFERE COM
O ORIGINAL



FOTO 04;

São Domingos do Norte, 16 de Dezembro de 2024.

BRUNA DE ALMEIDA C. REIS
ENGENHEIRA CIVIL
CREA ES 056350/D

Bruna de Almeida C. Dos Reis

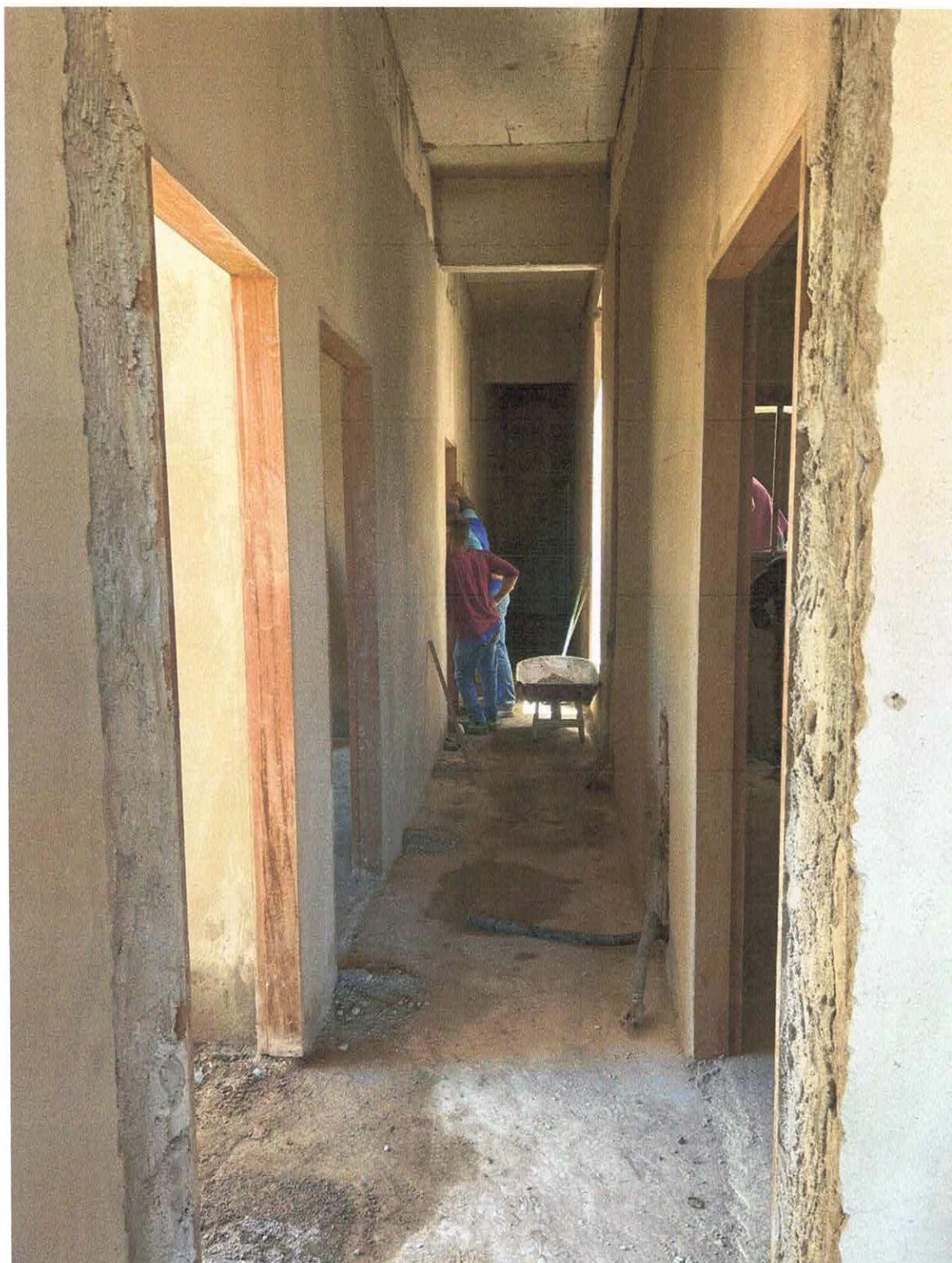
CONFERE COM
O ORIGINAL