

**OBRA: CONSTRUÇÃO DE UNIDADE DE SAÚDE NO LOTEAMENTO KIKO**  
**RELATÓRIO FOTOGRÁFICO – 11ª MEDIÇÃO**



FOTO 01 ;



FOTO 02;

  
BRUNA DE ALMEIDA C. REIS  
ENGENHEIRA CIVIL  
CREA ES 056350/D

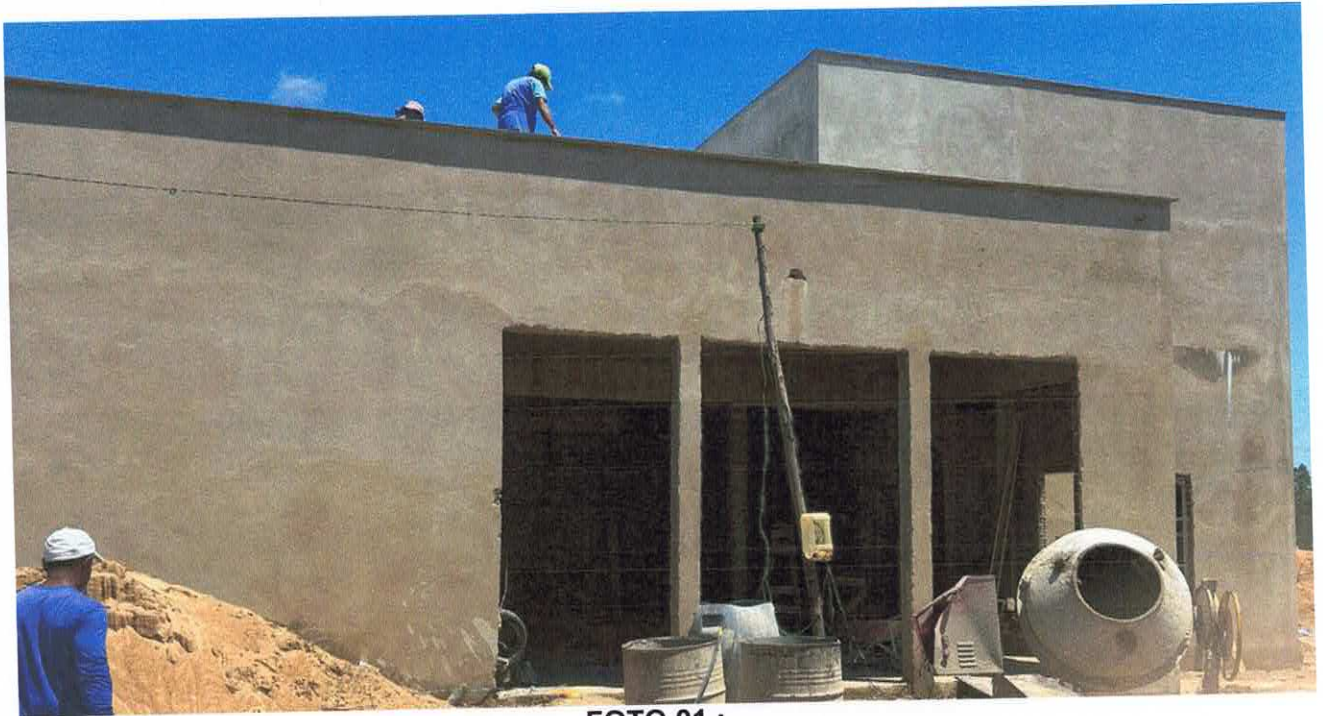
CONFERE COM  
O ORIGINAL



FOTO 03;

  
BRUNA DE ALMEIDA C. REIS  
ENGENHEIRA CIVIL  
CREA ES 056350/D

CONFERE COM  
O ORIGINAL



FOTO 04;

São Domingos do Norte, 16 de Dezembro de 2024.

  
BRUNA DE ALMEIDA C. REIS  
ENGENHEIRA CIVIL  
CREA ES 056350/D

Bruna de Almeida C. Dos Reis

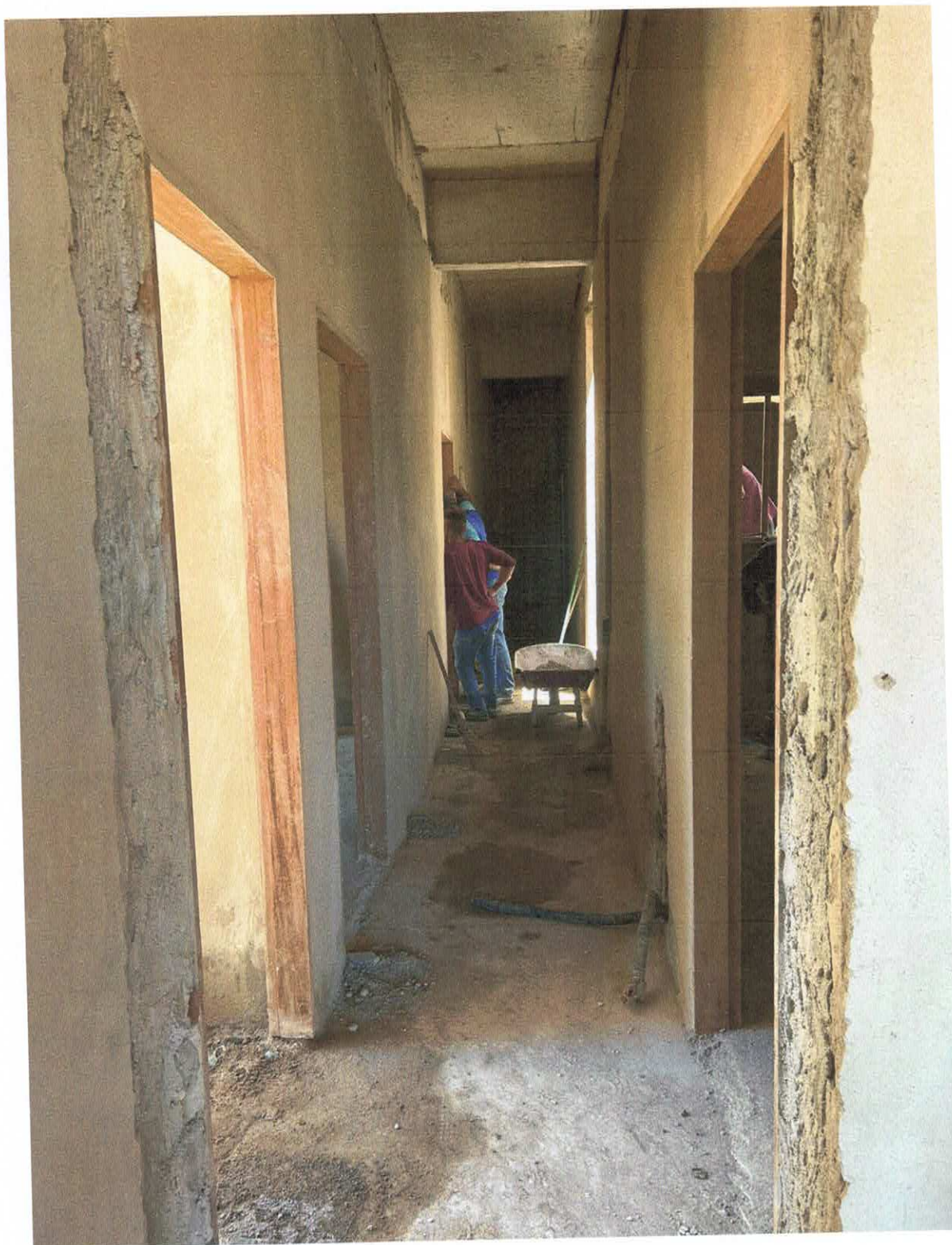
**CONFERE COM  
O ORIGINAL**