

OBRA: CONSTRUÇÃO DE UNIDADE DE SAÚDE NO LOTEAMENTO KIKO  
RELATÓRIO FOTOGRÁFICO – 14ª MEDIÇÃO



FOTO 01 – Revestimento em paredes e pisos;

CONFERE COM  
O ORIGINAL

  
BRUNA DE ALMEIDA C. REIS  
ENGENHEIRA CIVIL  
CREA ES 056350/D

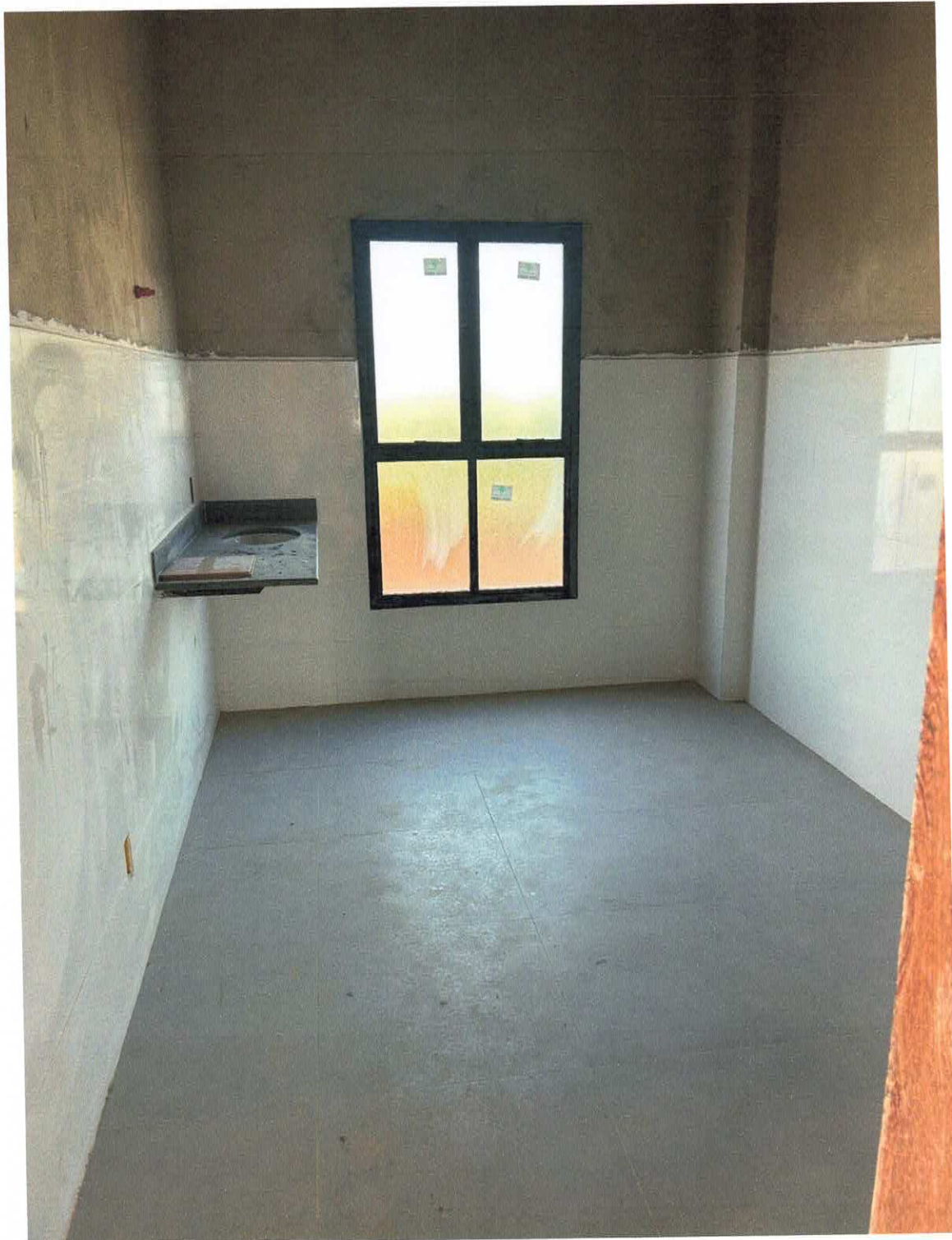

FOTO 02 – Copa com revestimento em parede e piso, bancada de granito, rodabanca e cuba inox;



FOTO 03 – Revestimento em parede e piso, bancada de granito, rodabanca e cuba inox;

CONFERE COM  
O ORIGINAL

  
BRUNA DE ALMEIDA C. REIS  
ENGENHEIRA CIVIL  
CREA ES 056350/D

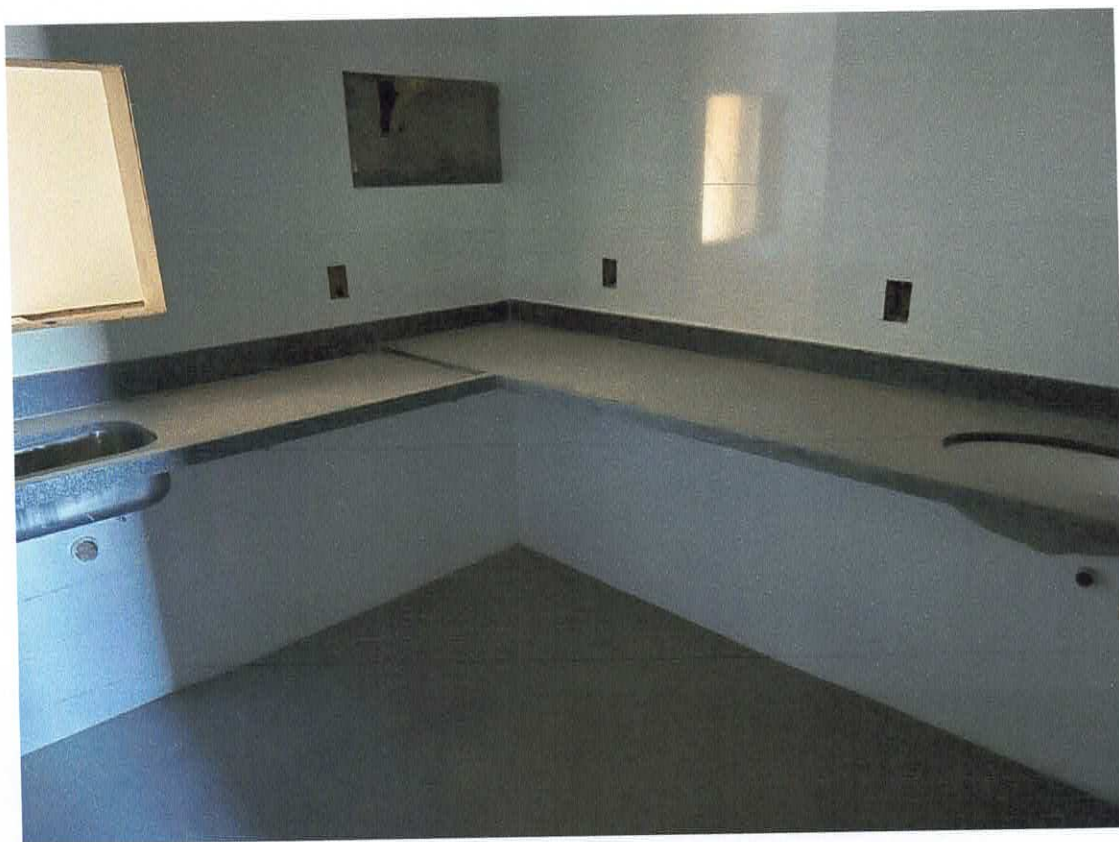

**FOTO 04 – Expurgo.**

São Domingos do Norte, 07 de Março de 2025.

A handwritten signature in blue ink, appearing to be 'Bruna de Almeida C. Dos Reis'.

Bruna de Almeida C. Dos Reis

Engenheira Civil CREA ES 056350/D

**CONFERE COM  
O ORIGINAL**