



**PREFEITURA MUNICIPAL DE SÃO DOMINGOS DO NORTE**  
**Secretaria Municipal do Controle Interno e Transparência**  
 Rodovia Gether Lopes de Farias s/nº - São Domingos do Norte - ES  
 CNPJ 36.350.312/0001-72

01  
 [Handwritten initials]

PROTOCOLADO Nº 2724/2026  
 FOLHAS Nº \_\_\_\_\_ LIVRO Nº \_\_\_\_\_  
 RECEBIDO EM 06.05.2026  
 ENCARGADO [Handwritten signature]

MEMORANDO SEMCONT. Nº 20/2026

DA: SECRETARIA MUNICIPAL DE CONTROLE INTERNO E TRANSPARÊNCIA.

PARA: GABINETE DA PREFEITA.

ASSUNTO: ALTERAÇÃO DO ANEXO I, DA LEI 071/1995 INSTITUINDO A NOVA ESTRUTURA ORGANIZACIONAL DO PODER EXECUTIVO DO MUNICÍPIO DE SÃO DOMINGOS DO NORTE.

Excelentíssima Senhora Prefeita,

Venho por intermédio deste, solicitar a Vossa Excelência que proceda a atualização do ANEXO I da Lei 071/1995, ORGANOGRAMA DA ESTRUTURA DAS UNIDADES ADMINISTRATIVAS DA PREFEITURA MUNICIPAL DE SÃO DOMINGOS DO NORTE.

Agradeço a atenção e solicitamos ainda, que se possível, essa alteração seja realizada em caráter de urgência, tendo em vista a necessidade de atender as demandas do mês de maio quanto à pré-avaliação do Portal da Transparência do Município, conforme as exigências do Tribunal de Contas do Estado do Espírito Santo.

Para tanto encaminho junto à este um modelo sugestivo de Organograma e relação do acervo legal consultado para a confecção do mesmo.

São Domingos do Norte/ES, 06 de maio de 2026.

Atenciosamente,

**ELISON CACIO CAMOSTRINI**  
 Controlador Geral do Município

Portaria 8.445/2022

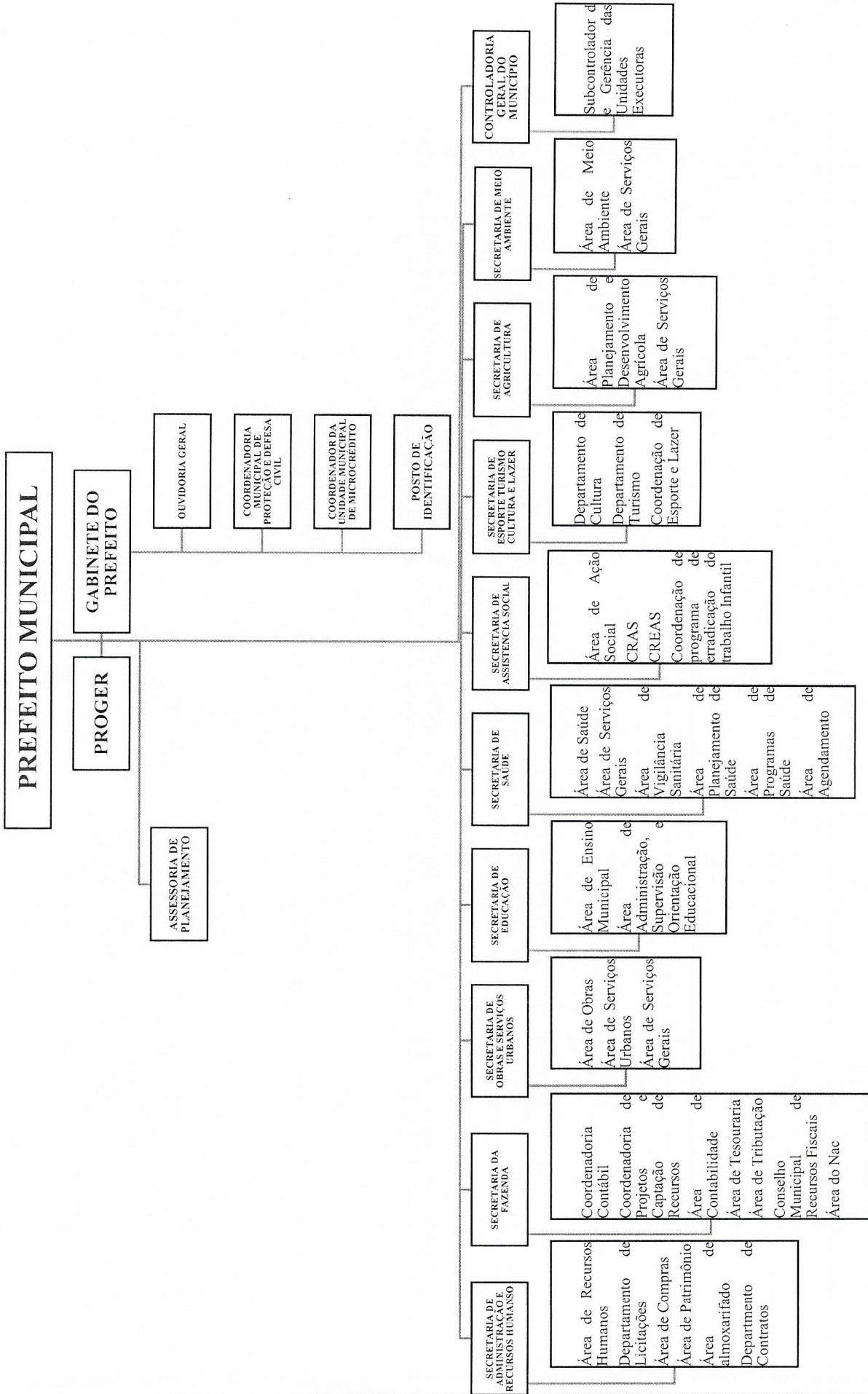



03  
[Handwritten signature]

**PREFEITURA MUNICIPAL DE SÃO DOMINGOS DO NORTE**  
**Secretaria Municipal do Controle Interno e Transparência**  
**Rodovia Gether Lopes de Farias s/nº - São Domingos do Norte -ES**  
**CNPJ 36.350.312/0001-72**

### **Referências Legais**

Lei 071/1995

Lei 967/2019

Lei 507/2007

Lei 326/2003

Lei 617/2010

Lei 822/2015

Lei 006/2017

Lei 1136/2025

Lei 1132/2025

Lei 443/2006

São Domingos do Norte/ES, 06 de maio de 2026.

Atenciosamente,

**ELISON CACIO CAMPOSTRINI**  
**Controlador Geral do Município**

**Portaria 8.445/2022**