

**OBRA: CONSTRUÇÃO DE UNIDADE DE SAÚDE NO LOTEAMENTO KIKO**  
**RELATÓRIO FOTOGRÁFICO – 15ª MEDIÇÃO**



**FOTO 01 – Janela Maxim-ar, vidro martelado e peitoril;**



**CONFERE COM  
O ORIGINAL**

  
**BRUNA DE ALMEIDA C. REIS**  
**ENGENHEIRA CIVIL**  
**CREA ES 056350/D**



FOTO 03 – Esquadrias, vidros e peitoris;

  
BRUNA DE ALMEIDA C. REIS  
ENGENHEIRA CIVIL  
CREA ES 056350/D

CONFERE COM  
O ORIGINAL



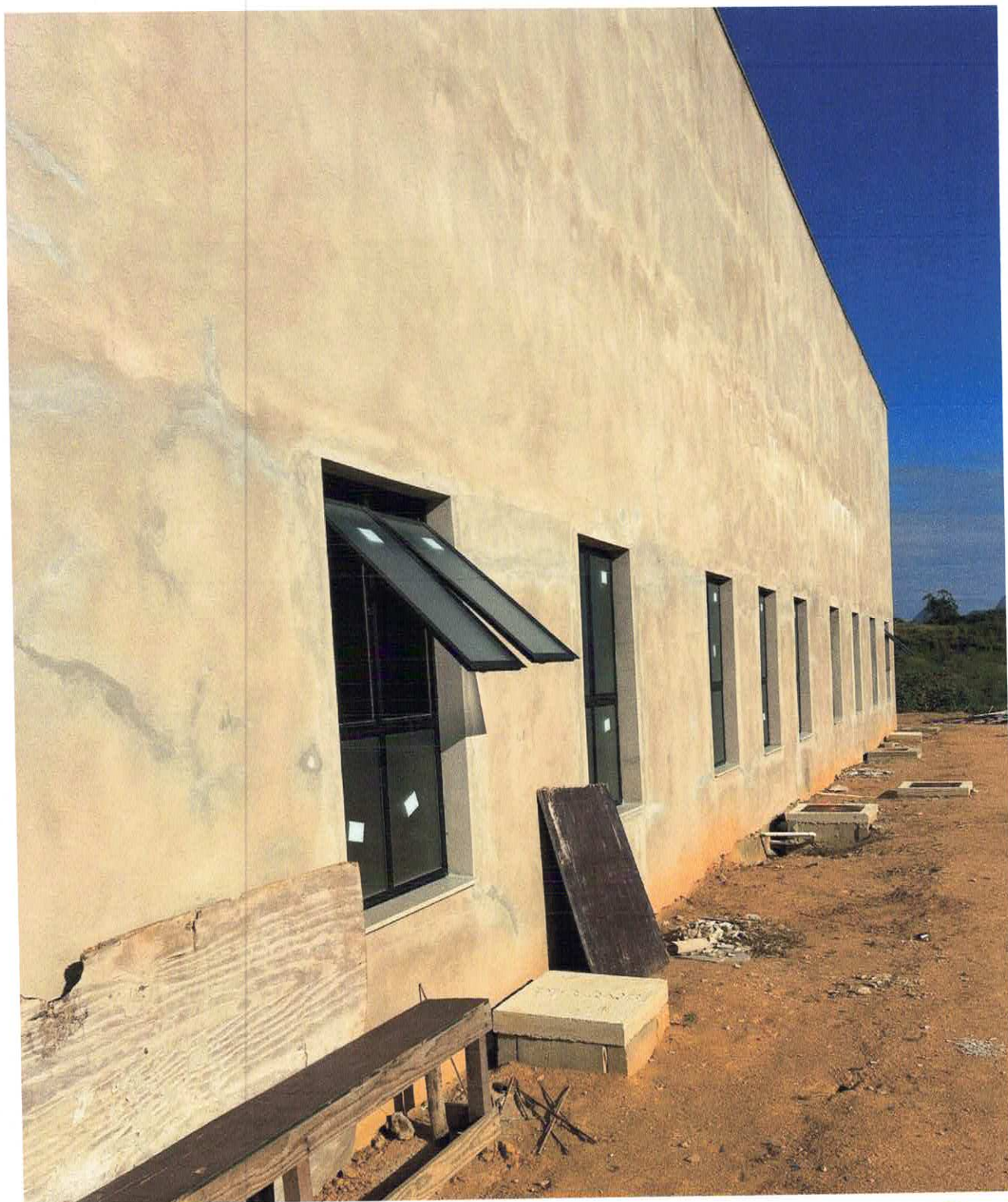

FOTO 04 – Esquadrias, vidros e peitoris;

  
BRUNA DE ALMEIDA C. REIS  
ENGENHEIRA CIVIL  
CREA ES 056350/D

CONFERE COM  
O ORIGINAL

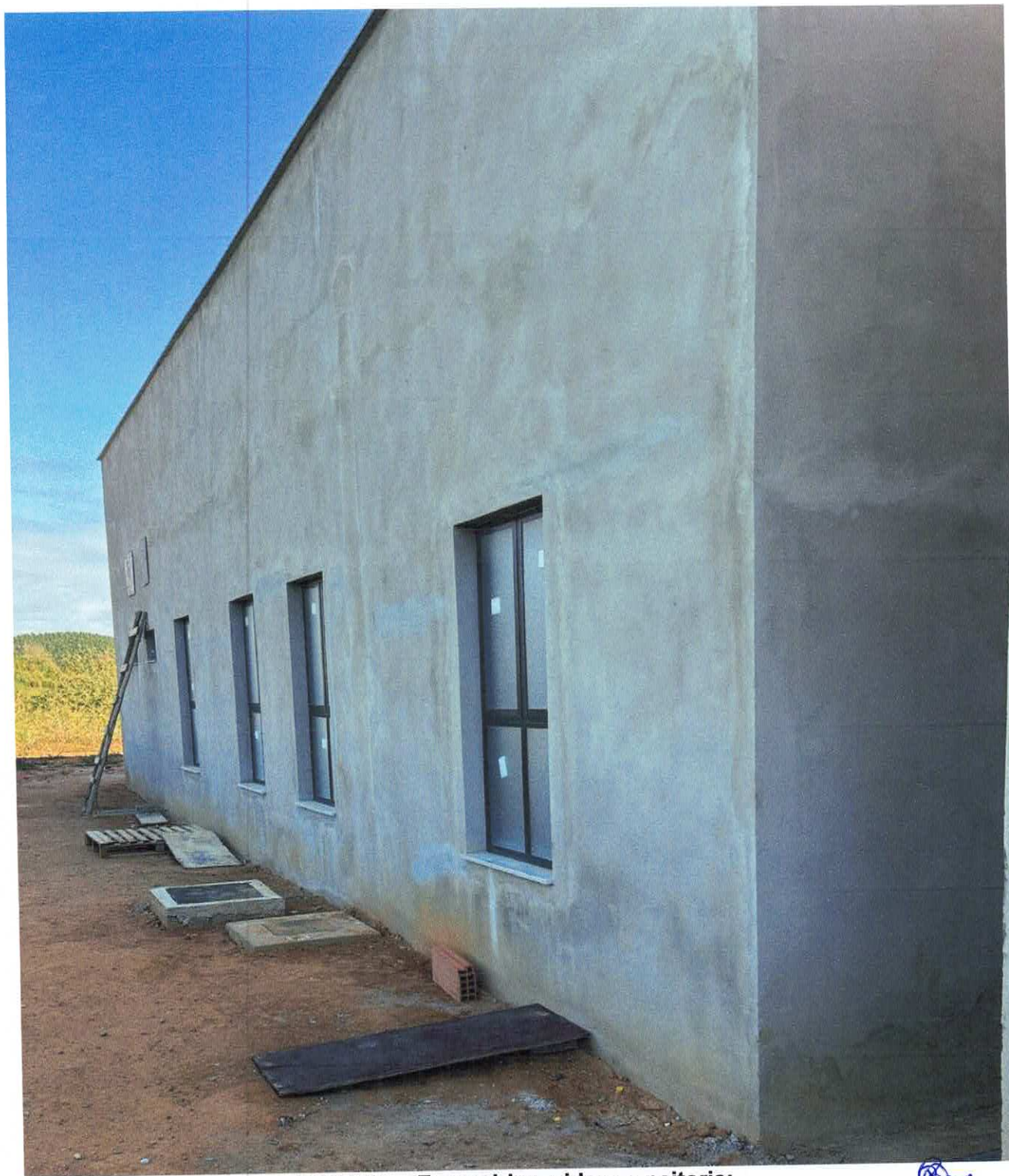

FOTO 05 – Porta e janelas fixas;



FOTO 06 – Soleiras e pisos;

  
BRUNA DE ALMEIDA C. REIS  
ENGENHEIRA CIVIL  
CREA ES 056350/D

CONFERIR COM  
O ORIGINAL



FOTO 07 – Cuba, piso, revestimento em parede, esquadria e vidro;

São Domingos do Norte, 08 de Março de 2025.

  
Bruna de Almeida C. Dos Reis

Engenheira Civil CREA ES 056350/D

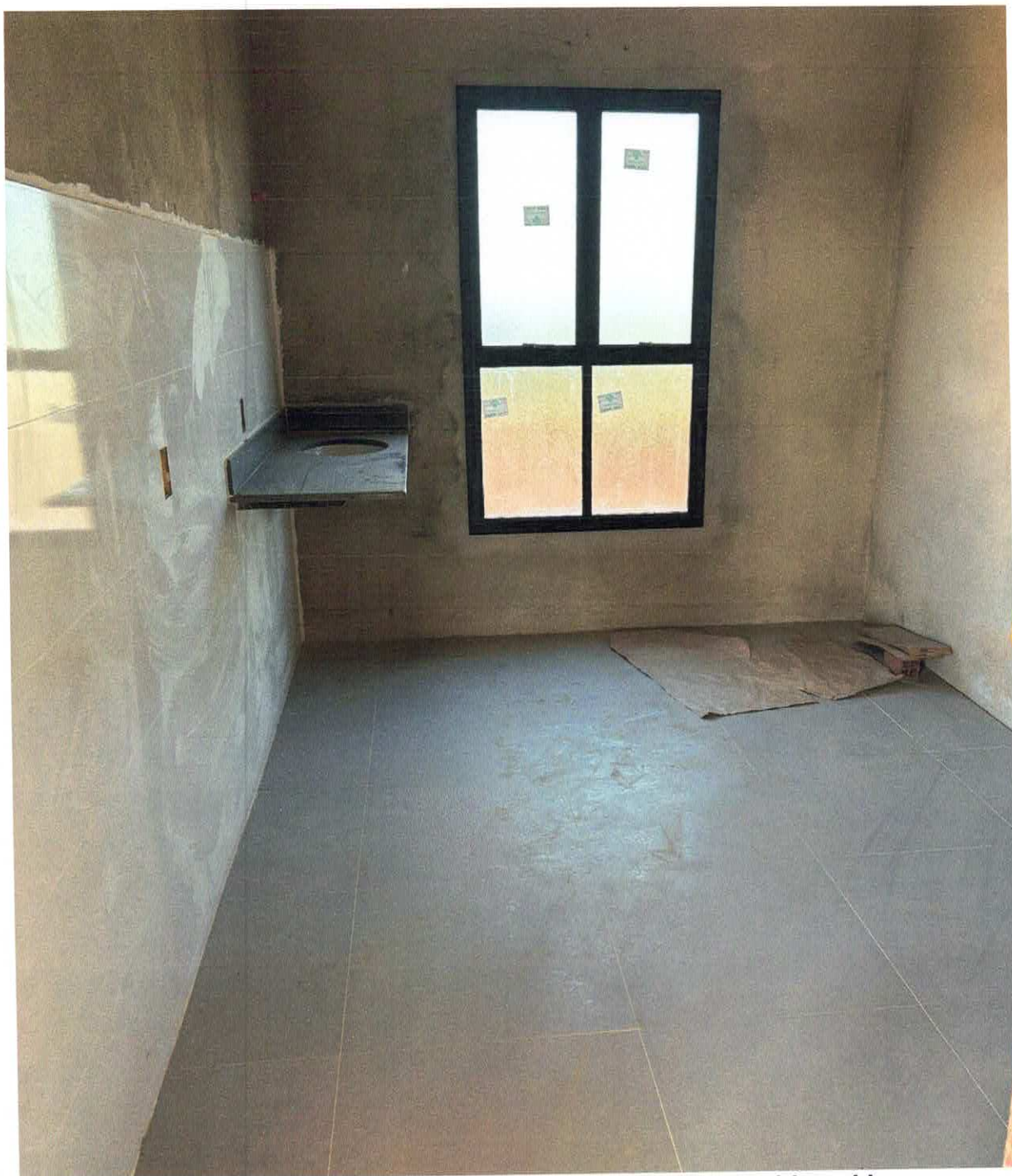
CONFERE COM  
O ORIGINAL