

**OBRA: CONSTRUÇÃO DE UNIDADE DE SAÚDE NO LOTEAMENTO KIKO**  
**RELATÓRIO FOTOGRÁFICO – 4ª MEDIÇÃO**



FOTO 01 – Pilares e alvenarias;



FOTO 02 – Pilares e alvenaria.

CONFERE COM  
O ORIGINAL

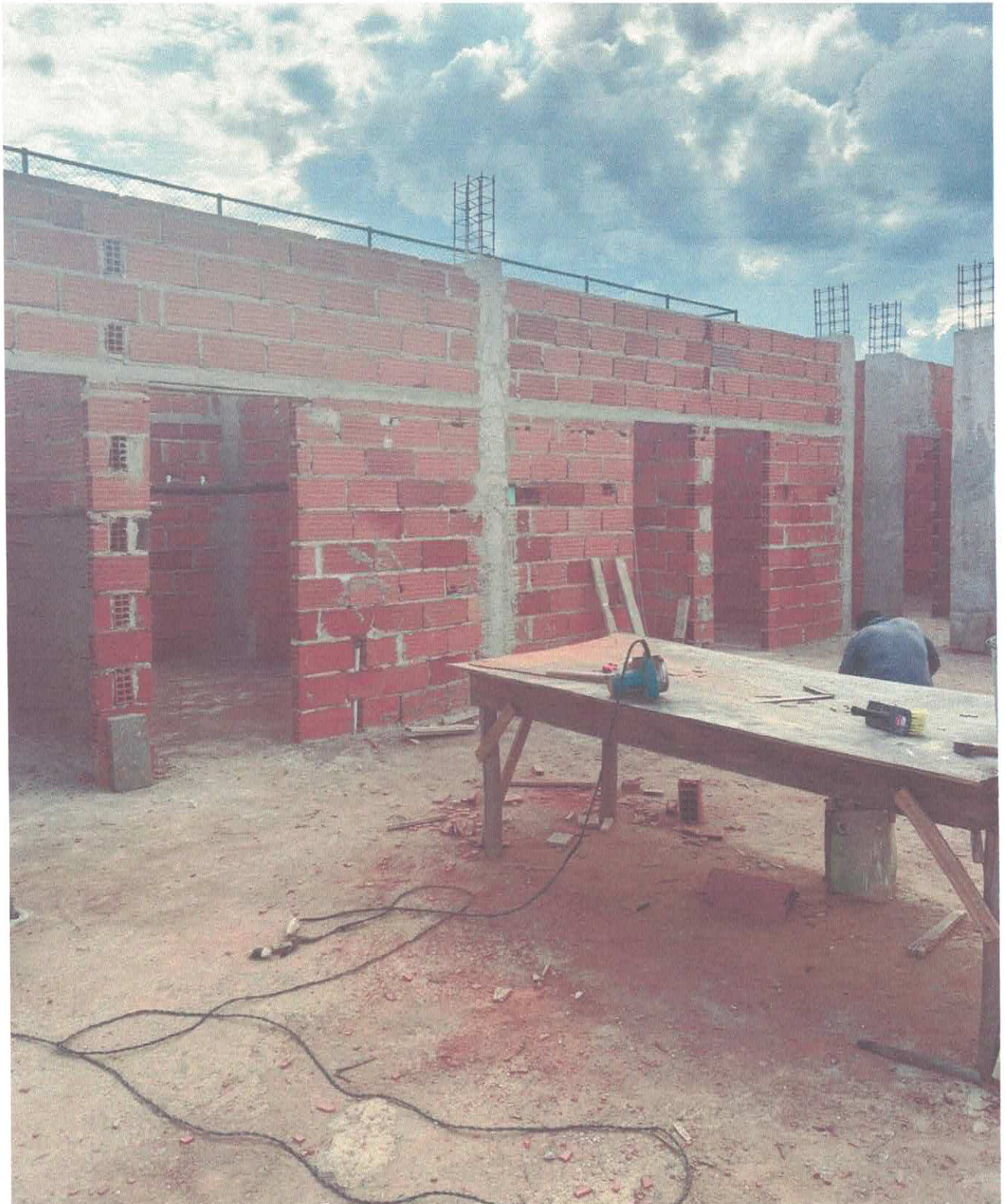
São Domingos do Norte, 04 de Março de 2024.

Bruna de Almeida C. Dos Reis

Engenheira Civil

CREA ES 056350/D