



## RELATÓRIO FOTOGRÁFICO

<b>CONTRATO:</b> <b>356/2024</b>	CONSTRUÇÃO DE QUADRA DE ESPORTES, NO MORRO ALTO DA BELA VISTA, CENTRO, SANTA MARIA DE JETIBÁ.
-------------------------------------	---

### 1- ALVENARIA / ARGAMASSA / MASSA ÚNICA E ATERRO MANUAL



Foto 01 - Alvenaria arquivancada



Foto 02 - Alvenaria arquivancada e rampa



Prefeitura Municipal de Santa Maria de Jetibá  
Estado do Espírito Santo

Secretaria de obras e infraestrutura



Foto 03 - Alvenaria rampa



Foto 04 - Alvenaria e aterro rampa

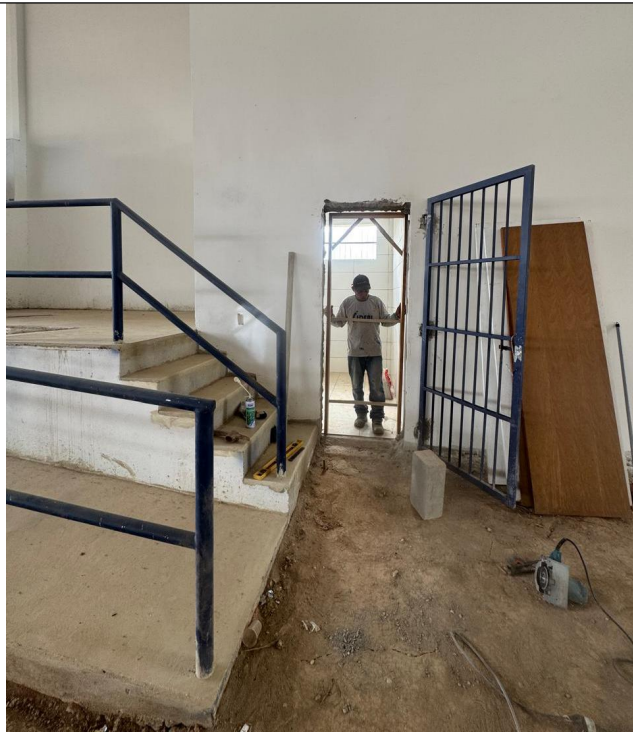

Foto 05 - Aterro piso quadra



Foto 06 - Aterro arquibancada

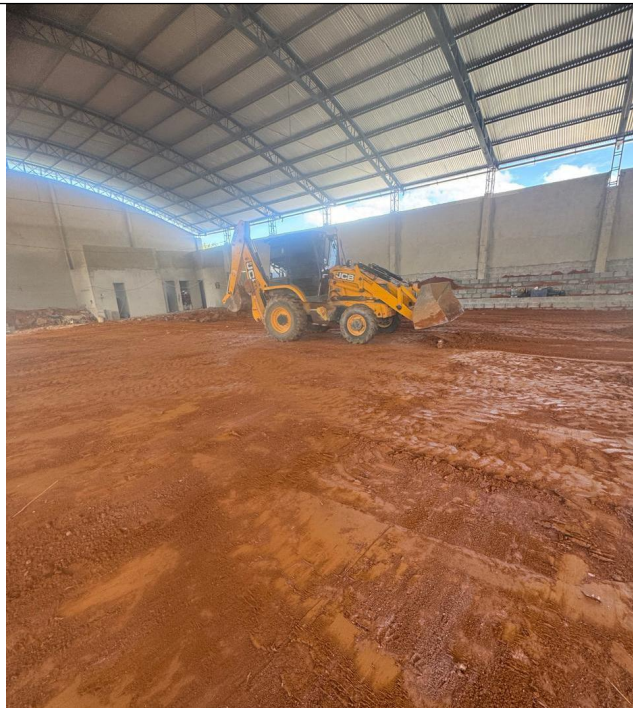

## 2- MURO DE ALVENARIA

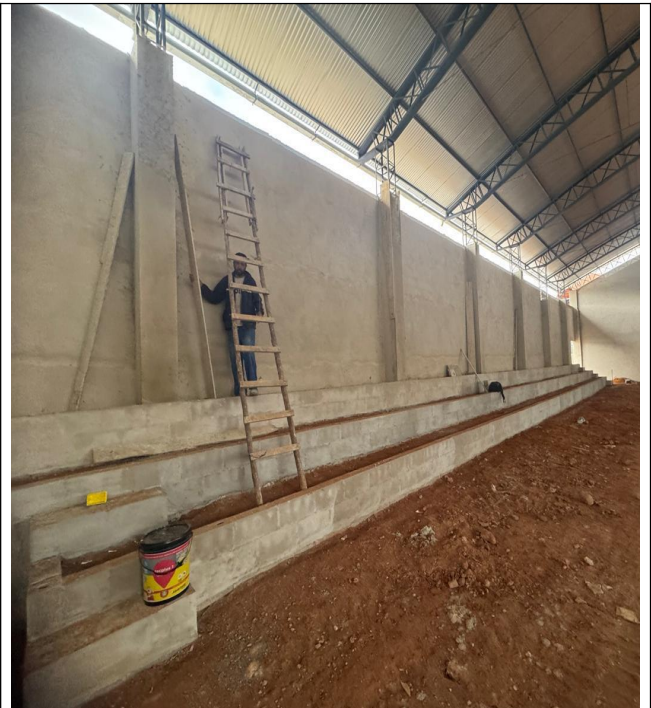

Foto 07 - Muro de fechamento



Foto 08 - Muro de fechamento

## 3- MARCO DE MADEIRA E PORTA DE MADEIRA



Foto 09 - Marco de madeira



Foto 10 - Marco de madeira

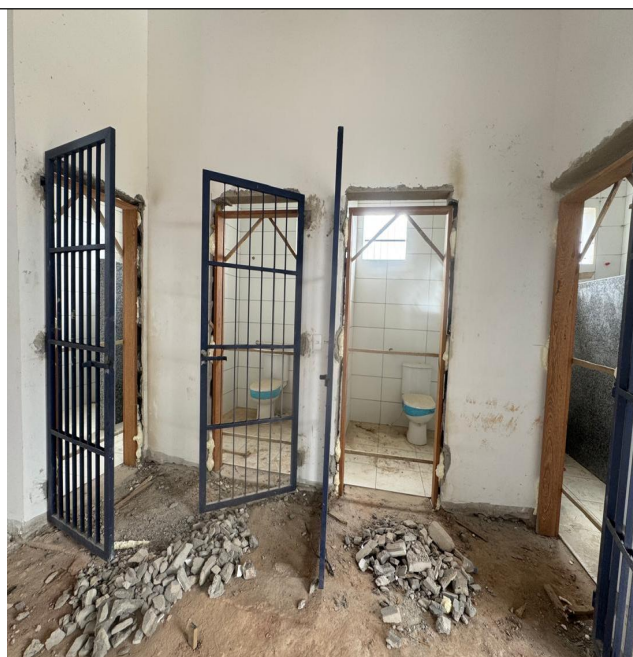

Prefeitura Municipal de Santa Maria de Jetibá  
Estado do Espírito Santo

Secretaria de obras e infraestrutura

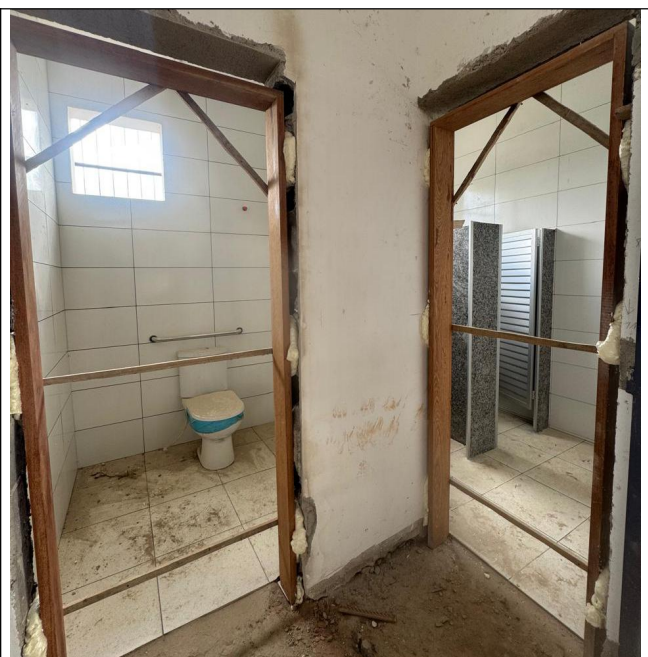

Foto 11 - Portas de madeira



Foto 12 - Portas de madeira

**Responsável:**

\_\_\_\_\_  
**ADRIELLI PRASSER**  
ENGENHEIRA CIVIL CREA-ES - 050.486/D

*Data: 18/02/2026.*

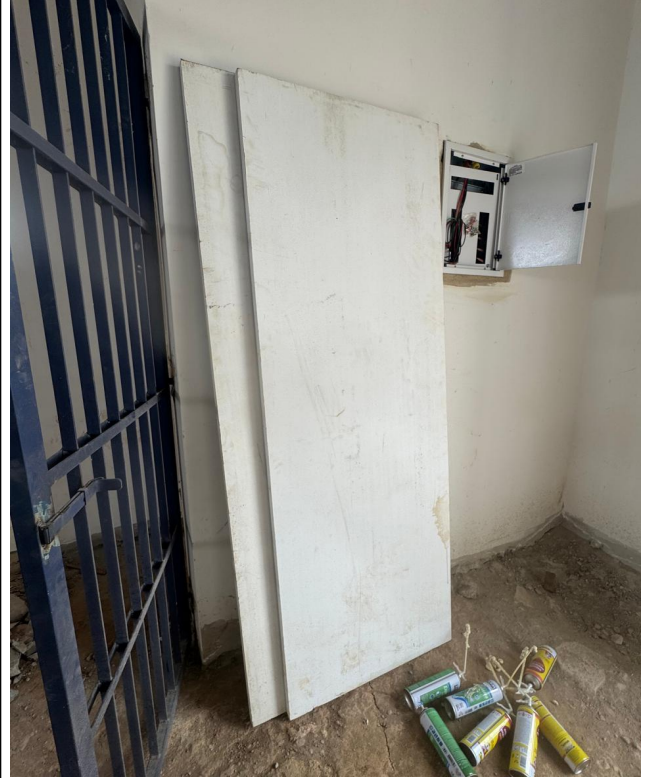
Documento original assinado eletronicamente, conforme MP 2200-2/2001, art. 10, § 2º, por:

**ADRIELLI PRASSER**  
GERENTE  
GEPRO - SECOBR - PMSMJ  
assinado em 19/02/2026 08:23:47 -03:00



**INFORMAÇÕES DO DOCUMENTO**

Documento capturado em 19/02/2026 08:23:47 (HORÁRIO DE BRASÍLIA - UTC-3)  
por ADRIELLI PRASSER (GERENTE - GEPRO - SECOBR - PMSMJ)  
Valor Legal: ORIGINAL | Natureza: DOCUMENTO NATO-DIGITAL

A disponibilidade do documento pode ser conferida pelo link: <https://e-docs.es.gov.br/d/2026-NVXSN9>