



## RELATÓRIO FOTOGRÁFICO

Nº DE CONTRATO:  
205/2025

CONTRATAÇÃO DE EMPRESA ESPECIALIZADA PARA EXECUÇÃO DE OBRA DE REFORMA DO CENTRO DE CONVIVÊNCIA DO IDOSO DE RIO POSSMOSER, EM ALTO RIO POSSMOSER, SANTA MARIA DE JETIBÁ.

• Item 1.0 da Planilha - Serviços Preliminares



Foto 01: Demolição de revestimento cerâmico para adequação dos banheiros



Foto 02: Demolição de revestimento cerâmico para adequação dos banheiros



Foto 03: Demolição de revestimento cerâmico para adequação dos banheiros

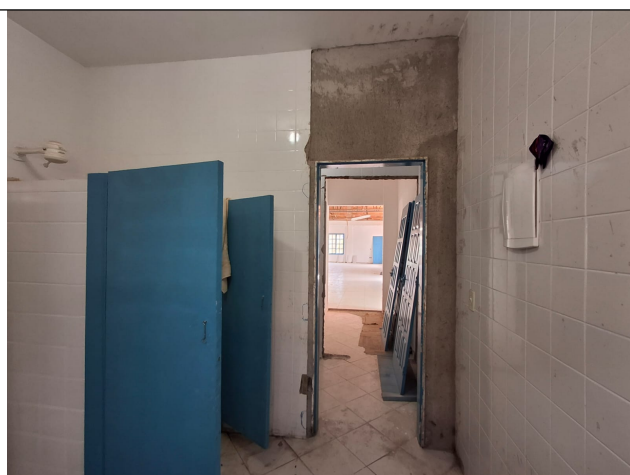

Foto 04: Demolição de revestimento cerâmico para adequação dos banheiros

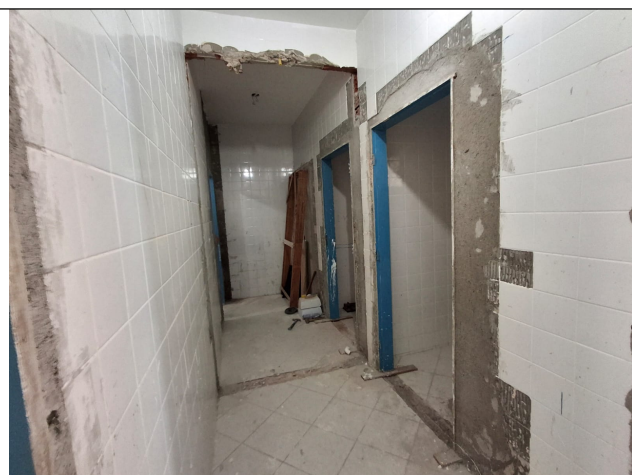

# Prefeitura Municipal de Santa Maria de Jetibá

ESTADO DO ESPÍRITO SANTO

SECRETARIA DE OBRAS E INFRAESTRUTURA



## • Item 5.0 da Planilha - Revestimentos - Assentamento de Piso cerâmico



Foto 05: Assentamento de Piso cerâmico no salão



Foto 06: Assentamento de Piso cerâmico no salão



Foto 07: Assentamento de Piso cerâmico no salão



Foto 08: Assentamento de Piso cerâmico no salão



Foto 09: Assentamento de Piso cerâmico no depósito



Foto 10: Assentamento de Piso cerâmico na varanda





# Prefeitura Municipal de Santa Maria de Jetibá

ESTADO DO ESPÍRITO SANTO

SECRETARIA DE OBRAS E INFRAESTRUTURA



## • Item 6.0 da Planilha - Pinturas Internas e Externas



Foto 11: Pintura de Paredes esquadrias e grades



Foto 12: Pintura de Paredes esquadrias e grades



Foto 13: Pintura de Paredes esquadrias e grades



Foto 14: Pintura de Paredes esquadrias e grades



Foto 15: Pintura de Paredes esquadrias e grades



Foto 16: Pintura de Paredes esquadrias e grades





# Prefeitura Municipal de Santa Maria de Jetibá

ESTADO DO ESPÍRITO SANTO

SECRETARIA DE OBRAS E INFRAESTRUTURA



Foto 17: Pintura de Paredes esquadrias e grades



Foto 18: Pintura de Paredes esquadrias



Foto 19: Emassamento e Pintura de Paredes



Foto 20: Pintura de Paredes esquadrias e grades

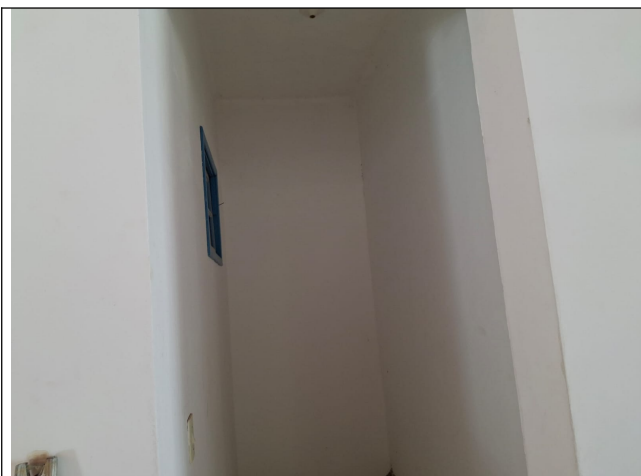

Foto 21: Pintura de Paredes esquadrias e grades



Foto 22: Pintura de Paredes esquadrias e grades

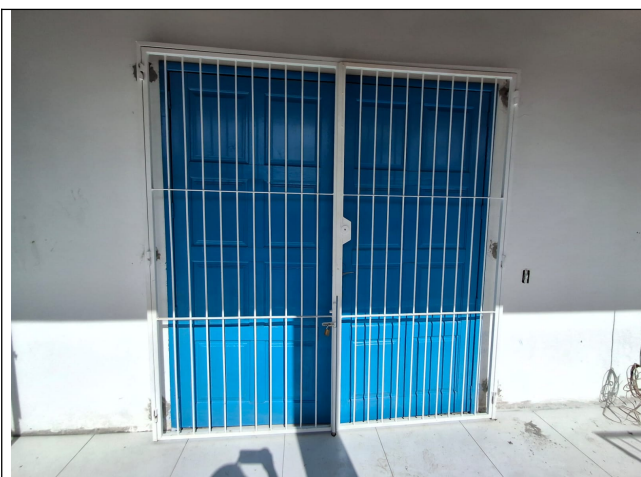

# Prefeitura Municipal de Santa Maria de Jetibá

ESTADO DO ESPÍRITO SANTO

SECRETARIA DE OBRAS E INFRAESTRUTURA



Foto 23: Retirada, Pintura e instalação de Portas



Foto 24: Retirada, Pintura e instalação de Portas

**Responsável:**

**Dionathan Pereira Quirino**  
Superintendente de Projetos  
CREA-ES - 054795/D

**Data:** 09/12/2025

Documento original assinado eletronicamente, conforme MP 2200-2/2001, art. 10, § 2º, por:

**DIONATHAN PEREIRA QUIRINO**

SUPERINTENDENTE

SUP - SECOBR - PMSMJ

assinado em 09/12/2025 11:03:14 -03:00



**INFORMAÇÕES DO DOCUMENTO**

Documento capturado em 09/12/2025 11:03:14 (HORÁRIO DE BRASÍLIA - UTC-3)

por DIONATHAN PEREIRA QUIRINO (SUPERINTENDENTE - SUP - SECOBR - PMSMJ)

Valor Legal: ORIGINAL | Natureza: DOCUMENTO NATO-DIGITAL

A disponibilidade do documento pode ser conferida pelo link: <https://e-docs.es.gov.br/d/2025-4HWBPG>