



RELATÓRIO FOTOGRÁFICO

CONTRATO:
495/2025

REFORMA, ADEQUAÇÃO E AMPLIAÇÃO DA EMPEIEF RIO LAMEGO NA COMUNIDADE DE RIO LAMEGO.

1 - PINTURA PAREDES EXTERNAS E INTERNAS



Foto 01



Foto 02

2 - BARRACÃO (LIGAÇÃO PARTE ELÉTRICA)



Foto 03

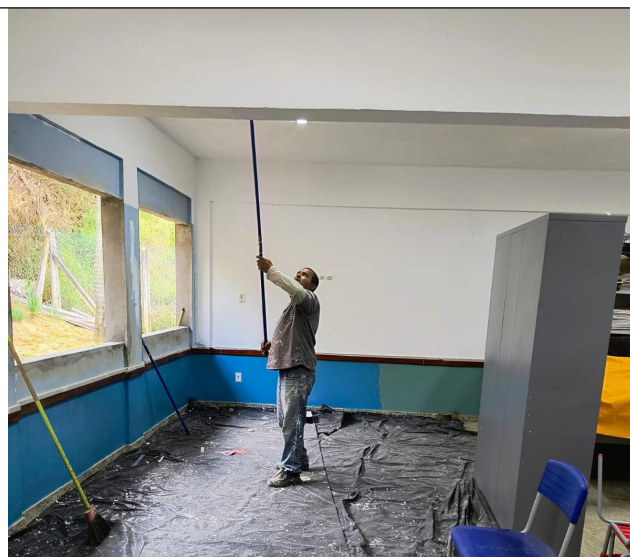

Foto 04



3 - FUNDAÇÃO / REGULARIZAÇÃO DE BASE E PISO CIMENTADO



Foto 05



Foto 06

4 - REBOCO



Foto 07



Foto 08



Prefeitura Municipal de Santa Maria de Jetibá
Estado do Espírito Santo

Secretaria de obras e infraestrutura



05 - APLICAÇÃO DE CONCRETO PARA CALÇADA



Foto 09



Foto 10

06 - COBERTURA (TELHAS, TRAMA E PINTURA)



Foto 11



Foto 12



Prefeitura Municipal de Santa Maria de Jetibá

Estado do Espírito Santo

Secretaria de obras e infraestrutura



Responsável:

ADRIELLI PRASSER
ENGENHEIRA CIVIL CREA-ES - 050.486/D

Data: 27/11/2025

Documento original assinado eletronicamente, conforme MP 2200-2/2001, art. 10, § 2º, por:

ADRIELLI PRASSER
GERENTE
GEPRO - SECOBR - PMSMJ
assinado em 27/11/2025 15:06:41 -03:00



INFORMAÇÕES DO DOCUMENTO

Documento capturado em 27/11/2025 15:06:41 (HORÁRIO DE BRASÍLIA - UTC-3)
por ADRIELLI PRASSER (GERENTE - GEPRO - SECOBR - PMSMJ)
Valor Legal: ORIGINAL | Natureza: DOCUMENTO NATO-DIGITAL

A disponibilidade do documento pode ser conferida pelo link: <https://e-docs.es.gov.br/d/2025-Z2FMZ1>