



PRESTAÇÃO DE CONTAS

3º QUADRIMESTRE DE 2024

RELATÓRIO ANUAL

Gestora: Sigrid Stuhr

**PRESTAÇÃO DE CONTAS EM ATENÇÃO À LEI FEDERAL Nº.
8689/93 E A LEI COMPLEMENTAR Nº 141/2012.**



CARACTERIZAÇÃO DO MUNICÍPIO

- **População : 13.016** (IBGE 2022) habitantes
13.385 habitantes (Cadastros RG System)
- **Área:** 718,325 km²

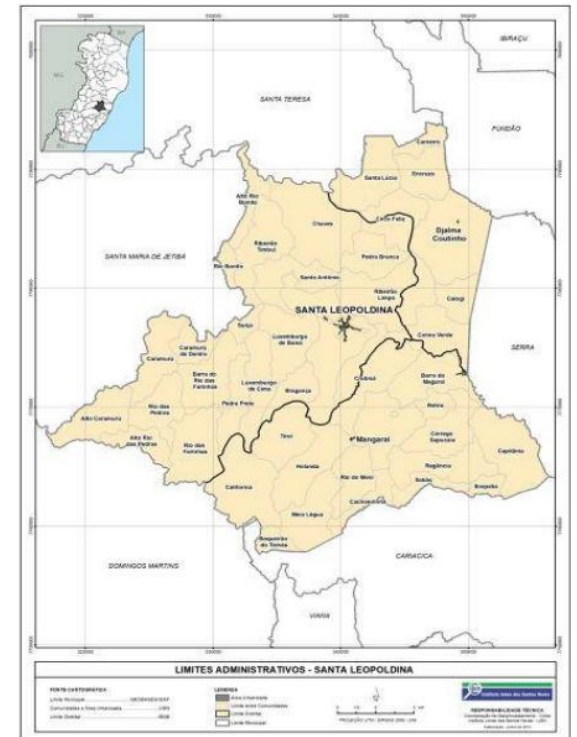

REDE DE SERVIÇO DE SAÚDE PRÓPRIO, CONVENIADO E CONTRATADO

REDE AMBULATORIAL - PRÓPRIO

- 05 Equipes de Saúde da Família
- 01 Unidade Básica de Saúde – Dr. Heliomar C Gobbo
- 14 Pontos de Atenção
- 01 Vigilância em saúde (Ambiental, Sanitária, Epidemiológica e Saúde do Trabalhador)
- Serviço Social;
- 05 Consultórios Odontológicos;





REDE HOSPITALAR - CONVENIADO

- 01 Hospital Geral - Hospital Evangélico de Santa Leopoldina
(com 02 clínicas básicas: Clínica Médica, Clínica Cirúrgica e Pronto Atendimento)

REDE COMPLEMENTAR ESPECIALIZADA - CONVENIADO E CONTRATADO

- Consórcio CIM - Polinorte;
- Rede Cuidar - Santa Teresa;
- SESA/ES - Consultas especializadas e exames imagens;
- Laboratório Ferrari Ltda - Exames de diagnóstico em anatomia patológica e citologia;
- Laboratório Jetibá - Exames de diagnóstico em anatomia patológica e citologia

RESPONSABILIDADES DO MUNICÍPIO NAS ÁREAS PRIORITÁRIAS

- Fortalecimento da Atenção Básica;
- Regulação da Atenção e Regulação Assistencial;
- Saúde do Idoso;
- Controle do Câncer do Colo de Útero e Mama;
- Redução da Mortalidade Infantil e Materna;
- Fortalecimento da capacidade de resposta às doenças emergentes e endemias, com ênfase na Dengue, Hanseníase, Tuberculose, Covid, Malária, Influenza e Oropouche Intervenção de Febre Amarela;
- Promoção da Saúde.



ESTRATÉGIA SAÚDE DA FAMÍLIA – 3º QUADRIMESTRE



Atividades da ESF	ESF CHAVES	ESF RIO DAS FARINHAS	ESF TIROL	ESF ELIZETE M ^a CALOT	ESF SEDE	TOTAL
Consulta de profissional de nível superior da ESF (Médicos, enfermeiros e fisioterapeutas)	693	1.206	1.755	2.012	2.107	7.773
Administração de Medicamentos	06	05	27	48	9	90
Visita Domiciliar do ACS	6.876	6.528	5.692	7.211	11.087	37.394
Visitas domiciliares da equipe de ESF (Médicos e enfermeiros)	65	57	15	49	86	272
Testes Rápidos de DST (HIV, Hepatite B, Sífilis e Hepatite C) realizados	37	173	22	15	45	292
Atividades Coletivas de Educação em Saúde	13	15	06	22	07	63
Coleta de Exame Preventivo (Papanicolaou)	82	55	105	146	126	514
Procedimentos: Pressão arterial, temperatura, antropometria, glicemia capilar, curativo, nebulização, retirada de pontos	1.374	4.139	4.669	5.714	2.809	18.705
TOTAL	9.146	12.178	12.291	15.217	16.276	65.108
POPULAÇÃO	2.323	2.862	2.040	2.466	3.694	13.385



ESTRATÉGIA SAÚDE DA FAMÍLIA – 2024

Atividades da ESF	1º QD	2º QD	3º QD	TOTAL
Consulta de profissional de nível superior da ESF (Médicos, enfermeiros e fisioterapeutas)	8.332	8.728	7.773	24.833
Administração de Medicamentos	126	163	90	379
Visita Domiciliar do ACS	33.846	41.911	37.394	113.151
Visitas domiciliares da equipe de ESF (Médicos e enfermeiros)	212	372	272	856
Testes Rápidos de DST (HIV, Hepatite B, Sífilis e Hepatite C) realizados	184	691	292	1.167
Atividades Coletivas de Educação em Saúde	105	31	63	199
Coleta de Exame Preventivo (Papanicolaou)	462	408	514	1.384
Procedimentos: Pressão arterial, temperatura, antropometria, glicemia capilar, curativo, nebulização, retirada de pontos	12.605	13.813	18.705	45.123
TOTAL	55.872	66.163	65.103	187.092

Fonte: RG SYSTEM

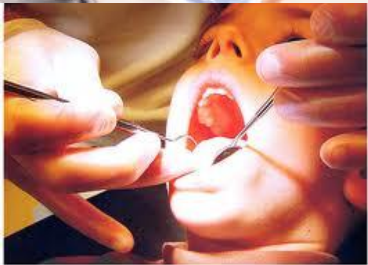

SAÚDE DA MULHER

RESPONSABILIDADE	AÇÃO PROGRAMADA ANUAL	1º QD 2024	2º QD 2024	3º QD 2024	TOTAL
Produção de serviços básicos e especializados	Mamografias	170	99	524	793
	Citopatológico	462	408	514	1.384



SAÚDE DA MULHER NO SUS

SAÚDE BUCAL – 3º QUADRIMESTRE 2024



CONSULTAS	UBS DR. HELIOMAR	UBS. ELIZETH CALOT (BARRA)	ESB RIO DAS FARINHAS	ESB TIROL	ESB SEDE
Consulta de profissionais de nível superior na atenção primária	823	199	387	157	292
Selamento provisório de cavidade dentária	117	5	10	32	22
Retirada de ponto de pequenas cirurgias (por paciente)	4	-	-	4	14
Restauração de dente permanente anterior	119	14	12	22	54
Restauração de dente permanente posterior	286	155	45	31	-
Restauração de dente decíduo(primeira dentição)	58	8	19	35	11
Acesso a polpa dentária e medicação (por dente)	15	-	8	9	11
Raspagem por sextante(remoção de tártaro)	168	-	12	10	9
Profilaxia/remoção de placa bacteriana(limpeza)	82	37	18	27	44
Atendimento de urgências	58	-	3	-	32
Exodontia de dente decíduo (extração)	17	14	6	8	3
Exodontia de dente permanente(extração)	29	1	18	10	26
Próteses Dentárias (Total e Parcial)	95	-	-	-	-
TOTAL	1.871	433	538	345	518



SAÚDE BUCAL ATENDIMENTOS REALIZADOS EM 2024

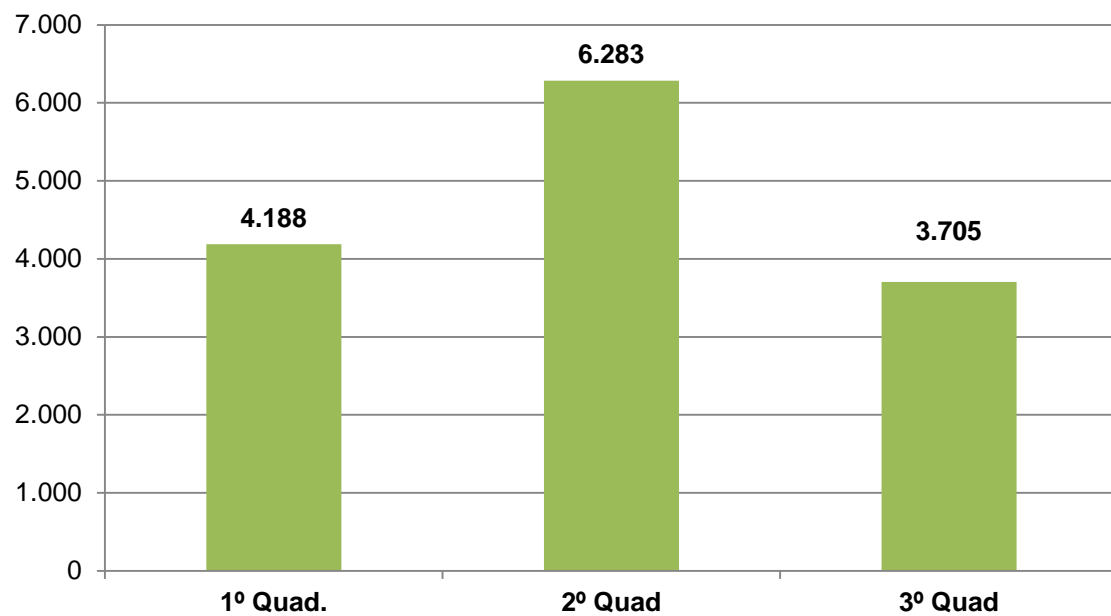

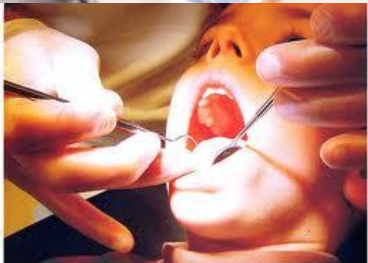

ABSENTEÍSMO

CONSULTAS ODONTOLÓGICAS

CONSULTAS	1º QD	2º QD	3º QD	TOTAL
ESF Rio das Farinhas/Caramuru	23	-	-	23
ESF Tirol	44	33	-	77
ESF Elizete Maria Calot (Barra)	23	69	04	96
ESF Sede	128	95	102	325
UBS. Dr. Heliomar Carpanini	234	186	297	717
TOTAL	452	383	211	1.076

Fonte: RG SYSTEM

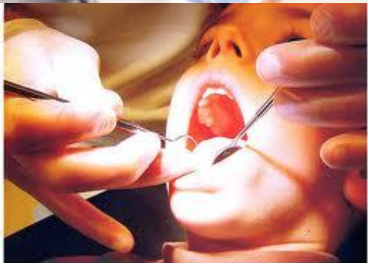

CONSULTAS REALIZADAS UBS DR. HELIOMAR CARPANINI GOBBO

PROFISSIONAL DE NIVEL SUPERIOR

CONSULTAS	1º QD	2º QD	3º QD	TOTAL
Assistente Social	151	120	94	365
Psicologia	80	107	80	267
Nutricionista	245	192	158	595
Fisioterapia com procedimentos	779	521	535	1835
TOTAL	1.255	940	867	3.062

PACIENTES NA LISTA DE ESPERA

Fonte: RG SYSTEM

Psicologia: 250

Fisioterapia: 70

Fisioterapeuta da Barra solicitou exoneração em 21.10.24

DISTIBUIÇÃO DE FRALDA GERIÁTRICA

3º QDM - 10.080 Unidades

ANUAL – 25.640



CONSULTAS REALIZADAS EM SANTA LEOPOLDINA CONSÓRCIO CIM POLINORTE

CONSULTAS	1º QD	2º QD	3º QD	TOTAL
Médico Clínico	3.348	1.913	3.334	8.595
Ginecologista	321	360	303	984
Ortopedista	705	753	671	2.129
Pediatria	321	347	45	713
TOTAL	4.695	3.373	4.353	12.421

Pediatra: Profissional se desligou em Outubro/24

Fonte: RG SYSTEM

ABSENTEÍSMO	1º QD	2º QD	3º QD	TOTAL
Médico Clínico	74	70	70	214
Ginecologista	73	43	13	129
Ortopedista	99	69	35	203
Pediatria	93	93	05	191
TOTAL	339	275	123	737



SALA DE TRIAGEM E PROCEDIMENTOS

UBS. DR. HELIOMAR C. GOBBO

DESCRIÇÃO DO PROCEDIMENTO	1º QD	2º QD	3º QD	TOTAL
Glicemia Capilar	271	448	324	1.043
Aferição de Pressão Arterial	2.734	4.672	2.528	9.934
Avaliação Antropométrica	465	1.082	25	1.572
Testes Rápidos	211	43	40	294
Eletrocardiograma	72	129	104	305
Retira de Pontos	20	52	55	127
Administração de Medicamentos	110	236	216	562
Curativos	359	534	1.248	2.141
Aferição de Temperatura	15	14	08	37
Medição Altura	14	271	72	357
TOTAL DE PROCEDIMENTOS	4.271	7.481	4.620	16.372

Fonte: RG SYSTEM



ATENÇÃO À SAÚDE

ASSISTÊNCIA FARMACÊUTICA BÁSICA

RESPONSABILIDADE	DISPENSAR MEDICAMENTOS BÁSICOS		
PRESTAR ASSISTÊNCIA FARMACÊUTICA BÁSICA A POPULAÇÃO	AÇÃO PROGRAMADA ANUAL	3º QD 2024	TOTAL ANUAL
	Usuários Atendidos	3.995	9.429
	Medicamentos Dispensados	608.874	1.743.552
	Medicamentos de controle Psicotrópico	169.360	500.566
	Receitas Atendidas	8.503	27.176

Fonte: RG SYSTEM



ASSISTÊNCIA FARMACÊUTICA BÁSICA

RESPONSABILIDADE	PLANEJAMENTO FAMILIAR		
	AÇÃO PROGRAMADA ANUAL	3º QD 2024	TOTAL ANUAL
SAÚDE DA MULHER	Fornecimento de contraceptivos orais (cartelas)	346	1.161
	Fornecimento de preservativos masculinos	382	2.270
	Fornecimento de preservativos femininos	-	04
	Fornecimento de DIU	03	03

Fonte: RG SYSTEM



REGULAÇÃO - ATENÇÃO ESPECIALIZADA

CONSULTAS REALIZADAS FORA DO MUNICÍPIO

CONSULTAS	1º QD 2024	2º QD 2024	3º QD 2024	TOTAL
Alergologia	03	04	10	17
Angiologia	02	05	07	14
Dermatologia	61	48	51	160
Endocrinologia	11	01	16	28
Gastroenterologia	07	24	28	59
Geriatria	05	06	02	13
Glaucoma	25	20	00	45
Hematologia	05	09	07	21
Ortopedia	20	20	20	60
Mastologia	09	04	00	13
Nefrologia	03	08	05	16
Neurologia alta complexidade	05	11	10	26
Oftalmologia	72	37	63	172
Oncologia	-	-	16	16



REGULAÇÃO - ATENÇÃO ESPECIALIZADA

CONSULTAS REALIZADAS FORA DO MUNICÍPIO

CONSULTAS	1º QD 2024	2º QD 2024	3º QD 2024	TOTAL
Otorrinolaringologia	00	14	31	45
Proctologia	03	17	06	26
Pneumologia	00	10	14	24
Psiquiatria	00	05	01	6
Reumatologia	08	21	14	43
Urologia	05	06	01	12
Fisiatria	00	00	00	0
Hepatologia	05	07	04	16
Infectologia	01	01	01	3
Neurocirurgia	05	10	04	19
TOTAL	255	288	295	838



ATENÇÃO ESPECIALIZADA – CONSULTAS COM CIRURGIÃO REALIZADAS FORA DO MUNICÍPIO

CONSULTAS	1º QD 2024	2º QD 2024	3º QD 2024	TOTAL
Cirurgia Cabeça e Pescoço	02	02	02	6
Cirurgia Cardíaca	00	00	04	4
Cirurgia Geral	00	01	34	35
Cirurgia Ginecológica	09	14	32	55
Cirurgia Ortopédica Joelho/Coluna e Mão	00	00	00	0
Cirurgia Otorrinológica	07	03	03	13
Cirurgia Pediátrica	00	00	00	0
Cirurgia Plástica	00	01	00	1
Cirurgia Oncológica	00	00	02	2
Cirurgia Torácica	00	06	01	7
Cirurgia Vascular	51	05	62	118
TOTAL	69	32	140	241



ATENÇÃO ESPECIALIZADA

EXAMES REALIZADOS FORA DO MUNICÍPIO

EXAMES	1º QD 2024	2º QD 2024	3º QD 2024	TOTAL
Audiometria	03	23	55	81
Biopsia de próstata	01	05	03	9
Campimetria	01	13	14	28
Cintilografias:Miocár./ Renal/ Ósso e Refluxo	04	08	05	17
Colonoscopia	50	80	43	173
Densitometria Óssea	04	17	13	34
Ecodoppler	00	00	00	0
Ecocardiograma	01	00	00	1
Endoscopia	81	111	85	277
Espirometria	06	11	02	19
Estudo Urodinâmico	04	10	04	18
Eco com estresse	03	05	06	14
Ressonância Magnética	17	79	206	302
Teste Ergométrico	21	15	11	47



ATENÇÃO ESPECIALIZADA

EXAMES REALIZADOS FORA DO MUNICÍPIO

EXAMES	1º QD 2024	2º QD 2024	3º QD 2024	TOTAL
Tomografia Computadorizada	29	49	52	130
Videolaringologia	01	02	07	10
Retinografia	17	04	13	34
Gonioscopia	00	02	01	3
Capsulotomia	11	02	09	22
Holter 24hs	00	10	07	17
TOTAL	243	377	536	1156

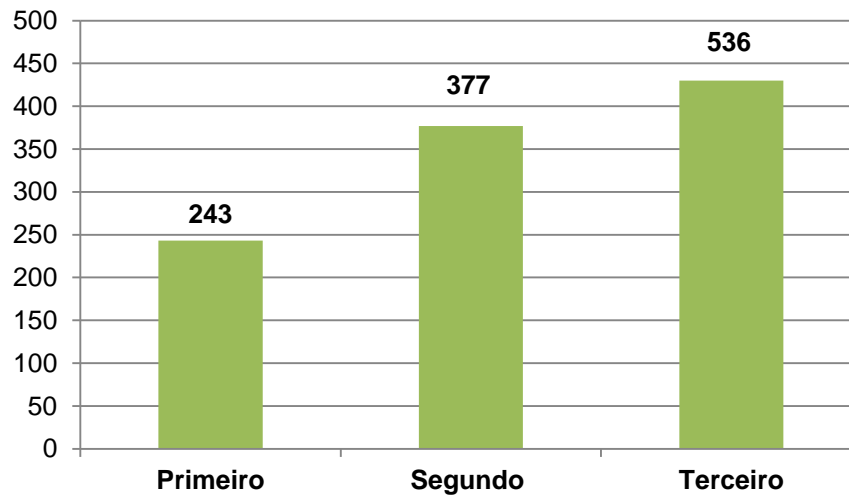

TOTAL: 1.156 exames



ATENÇÃO ESPECIALIZADA
CONSULTAS REALIZADAS FORA DO MUNICÍPIO
CONSÓRCIO CIM POLINORTE

CONSULTAS	1º QD 2024	2º QD 2024	3º QD 2024	TOTAL
Cardiologia	128	54	44	226
Endocrinologia	14	00	28	42
Neurologia	00	00	00	0
Psiquiatria	00	00	00	0
Otorrinolaringologista	00	13	14	27
Urologia	96	71	36	203
Dermatologia	00	30	00	30
Oftalmologia	00	39	00	39
Reumatologia	14	00	20	34
TOTAL	252	207	142	601

Fonte: RG SYSTEM



EXAMES REALIZADOS ATRAVÉS DO CONSÓRCIO CIM POLINORTE

EXAMES	1º QD 2024	2º QD 2024	3º QD 2024	TOTAL
Ultrassonografias	442	455	380	1.277
Raio x com laudo	176	167	124	467
Untrassonografia c/ doppler	25	38	34	97
Ressonancia	69	20	33	122
Tomografia	93	04	12	109
Audiometria	00	00	26	26
Mamografia	170	99	346	615
Biopsia	110	91	103	304
Exames Laboratoriais	30.064	29.973	23.402	83.439
Ecocardiograma	46	00	00	46
Escanometria	01	00	00	1
Densitometria ossea	21	25	12	58
Colonoscopia	27	08	02	37
Endoscopia	33	09	01	43
Capsulotomia a yag laser	-	-	00	0
Nasafinolaringoscopia	-	-	02	2
Tonometria	-	22	61	83
Ceratometria	-	22	61	83
Fundoscopia	-	22	61	83
Mapeamento de retina	-	22	61	83
Videolaringoscopia	-	-	02	2
Eletrocardiograma	-	52	30	82
TOTAL DE EXAMES	31.277	31.029	24.753	87.059



ATENÇÃO ESPECIALIZADA - REDE CUIDAR

CONSULTAS	1º QD 2024	2º QD 2024	3º QD 2024	TOTAL ANUAL
Oftalmologia	144	120	82	346
Ortopedia	75	63	60	198
Neurologia	141	114	104	359
Cardiologia	96	159	135	390
Dermatologia	48	20	19	87
Endocrinologia	44	20	14	78
Otorrinolaringologia	18	10	00	28
Absenteísmo	SISTEMA NÃO FORNECE			
TOTAL	566	506	414	1.486

EXAMES	1º QD 2024	2º QD 2024	3º QD 2024	TOTAL ANUAL
Ultrassonografia	16	12	36	64
Endoscopia /colonoscopia	33	34	39	106
Ecocardiograma	44	36	57	137
Eletroencefalograma	08	09	07	24
Doppler de Carótidas e vertebrais	04	05	04	13
TOTAL	105	96	143	344



ATENÇÃO ESPECIALIZADA

CONSULTAS E EXAMES REALIZADOS NA CARRETA DA CIDADANIA

CONSULTAS	3º QD 2024
Oftalmologia	660
TOTAL	660

EXAMES	3º QD 2024
Mamografia	178
Ultrassonografia	262
TOTAL	440



IMUNIZAÇÃO POR PROCEDÊNCIA

COBERTURAS VACINAIS 1 ANO	
VACINA	3º QD 2024
Hepatite A	134,09%
Pneumocócica (1º reforço)	129,55%
Meningococo C (1º reforço)	134,09%
Poliomielite (1º reforço)	205,68%
Poliomielite (2º reforço)	112,26%
Tríplice Viral D1	131,82%
Tríplice Viral D2	101,14%
Varicela D1	38,64%
Varicela D2	27,10%
DTP (1º reforço)	125%
DTP (2º reforço)	78,71%

Fonte: Vacina e Confia, acesso em 31/01/25



IMUNIZAÇÃO POR PROCEDÊNCIA

COBERTURA VACINA < 1 ANO	
VACINA	3º QD 2024
BCG (Por Residência)	77,27%
HEP B Até 30 Dias (Por Residência)	78,41%
Rotavirus Humano	113,64%
Penta	128,41%
Pneumocócica 10	110,23%
Poliomielite	129,55%
Meningococo C	118,18%
Febre Amarela Febre Amarela Ref	104,55% 67,35%
DEMAIS COBERTURAS VACINAIS	
HPV Quadrivalente DU– FEM	65,61%
HPV Quadrivalente DU – MAS	38,31%
Meningococo C Adolescentes	56,54%

Fonte: Vacina e Confia, acesso em 31.01.25

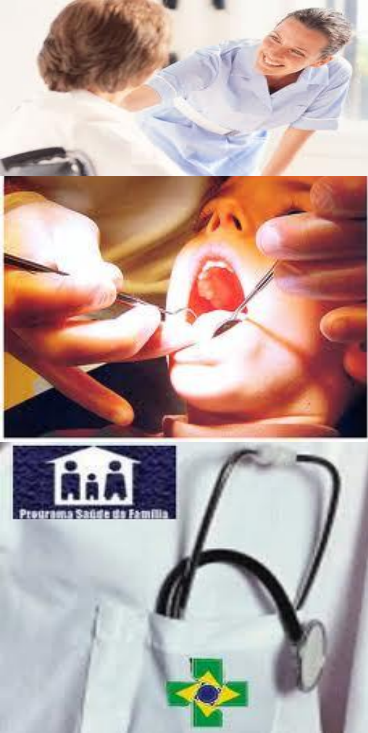

VACINAÇÃO - DENGUE

SANTA LEOPOLDINA – 3º QUADRIMESTRE DE 2024			
	POPULAÇÃO	DOSES APLICADAS	COBERTURA
10 anos D1 e D2	152	154 67	101,32% 44,08%
11 anos D1 e D2	143	134 74	93,71% 51,75%
12 anos D1 e D2	202	97 64	48,02% 31,69%
13 anos D1 e D2	153	90 57	58,82% 37,25%
14 anos D1 e D2	137	99 69	72,26% 50,36%



VACINAÇÃO - INFLUENZA

SANTA LEOPOLDINA – 3º QUADRIMESTRE DE 2024			
	POPULAÇÃO	DOSES APLICADAS	COBERTURA
Idosos	2.634	1.580	59,98%
Crianças 6 m a 5 anos	741	501	79,49%
Gestantes	83	63	75,90%
Puérperas	13	5	38,46%
Professores	----	50	----
Trabalhadores Saúde	----	166	----

Fonte: Vacina e Confia, acesso em 31/01/25



VACINAÇÃO - COVID 19

SANTA LEOPOLDINA – 3º QUADRIMESTRE DE 2024			
	POPULAÇÃO	DOSES APLICADAS	COBERTURA
18 a 19 anos	331	09	2.72%
20 a 24 anos	825	99	12.00%
25 a 29 anos	801	107	13.23%
30 a 34 anos	864	115	12.96%
35 a 39 anos	941	159	16.90%
40 a 44 anos	1.013	169	16.58%
45 a 49 anos	931	161	17.19%
50 a 54 anos	972	187	19.03%
55 a 59 anos	920	225	24.35%
60 a 64 anos	846	322	34.63%
65 a 69 anos	646	352	47.83%
70 a 74 anos	488	316	57.79%
75 a 79 anos	276	178	57.25%
80 a 150 anos	378	256	61.11%

Fonte: Vacina e Confia, acesso em 31/01/25

OBS: Relatórios Referentes aos meses de Janeiro a Outubro de 2024



SERVIÇOS DE TRANSPORTE SANITÁRIO

PROCEDIMENTO	1º QDM	2º QDM	3º QDM	TOTAL
Quantidade de Viagens	987	1.197	1.170	3.354
Quantidade de Passageiros	4.816	5.505	5.618	15.939



TRANSPORTE SANITÁRIO



VIGILÂNCIA EPIDEMIOLÓGICA

PERFIL DE MORBIDADE

AÇÃO PROGRAMADA ANUAL	1º QDM	2º QDM	3º QDM	TOTAL
Doenças do Aparelho Geniturinário	19	31	29	79
Causas Externas (Acidentes, intoxicações, etc)	17	33	33	83
Algumas Doenças Infecciosas e Parasitárias	21	20	11	52
Doenças do Aparelho Circulatório	42	30	27	99
Doenças do Aparelho Respiratório	18	40	16	74
Doenças do Aparelho Digestivo	17	35	24	76
Doenças Endócrinas e metabólicas	07	46	08	61
Neoplasias	18	36	19	73
TOTAL	159	271	167	597



VIGILÂNCIA EPIDEMIOLÓGICA

PERFIL DE MORTALIDADE

AÇÃO PROGRAMADA ANUAL	1º QDM	2º QDM	3º QDM	TOTAL
Doenças do Aparelho Circulatório	03	03	07	13
Doenças do Aparelho Respiratório	02	02	01	05
Causas Externas (Acidentes, Homicídios e Suicídios).	01	02	02	05
Neoplasias (tumores)	07	02	---	09
Doenças Endócrinas e Metabólicas	01	01	01	03
Doenças do Aparelho Geniturinário	00	00	01	01

Fonte: Sistema de Informações de Mortalidade (SIM)

VIGILÂNCIA EPIDEMIOLÓGICA

RESPONSABILIDADE	AÇÃO PROGRAMADA ANUAL	1º QDM	2º QDM	3º QDM	TOTAL
Vigilância de: ANIMAIS PEÇONHENTOS	Notificação	08	11	05	24
	Investigação	00	11	00	11
	Diagnóstico	08	11	05	16
	Tratamento	08	11	05	24
Vigilância de: ATENDIMENTO ANTI- RÁBICO	Notificação	07	17	07	31
	Investigação	07	16	05	28
	tratamento	01	00	01	02
Vigilância de: FEBRE AMARELA	Notificação	01	00	00	01
	Investigação	01	01	00	02
	Diagnóstico	01	00	00	01

FONTE: Vig. Epidemiológica Municipal / SINAN



VIGILÂNCIA EPIDEMIOLÓGICA



RESPONSABILIDADE	AÇÃO PROGRAMADA ANUAL	1º QDM	2º QDM	3º QDM	TOTAL
Vigilância de: DENGUE	Notificação	402	68	429	899
	Investigação	120	03	05	128
	Diagnóstico	143	17	05	165
Vigilância de: INTOXICAÇÃO EXÓGENA	Notificação	01	05	03	09
	Investigação	00	05	00	05
	Diagnóstico	00	05	03	08
	Tratamento	00	04	03	07
Vigilância de: MALÁRIA	Notificação	00	00	01	01
	Investigação	00	00	01	01
	Diagnóstico	00	00	00	00
	Tratamento	00	00	00	00
Vigilância de: OROPOUCHE	Diagnóstico	00	00	41	41
	Investigação	00	00	41	41

FONTE: Vig. Epidemiológica Municipal / SINAN



VIGILÂNCIA EPIDEMIOLÓGICA

RESPONSABILIDADE	AÇÃO PROGRAMADA ANUAL	1º QDM	2º QDM	3º QDM	TOTAL
Vigilância de: EVENTO ADVERSO PÓS-VACINAÇÃO	Notificação	---	---	-	
	Investigação	---	---	-	
	Diagnóstico	---	---	-	
Vigilância de: RUBÉOLA SARAMPO	Notificação	---	---	-	
	Investigação	---	---	-	
	Diagnóstico	---	---	-	
	Tratamento	---	---	-	
Vigilância de: INTOXICAÇÃO EXÓGENA	Notificação	01	05	03	09
	Investigação	---	---	---	---
	Diagnóstico	01	04	03	08
	Tratamento	01	04	03	08
Vigilância de: COQUELUCHE	Notificação	00	02	00	02
	Investigação	00	02	00	02
	Diagnóstico	00	01	00	01
	Tratamento	00	01	00	01

FONTE: Vig. Epidemiológica Municipal / SINAN



CONTROLE DA HANSENÍASE

AÇÃO PROGRAMADA ANUAL	1º QDM	2º QDM	3º QDM	TOTAL
Casos novos (Notificações)	01	00	00	01
Buscar faltosos e abandonos de casos	00	00	00	00
Examinar contatos	00	00	00	00
Tratar os casos detectados	00	00	00	00
Nº de Baciloscopias	01	02	00	03
Fornecimento de medicamentos aos portadores da doença	00	00	00	00

FONTE: Vig. Epidemiológica Municipal / SINAN / SIA

CONTROLE DA TUBERCULOSE

AÇÃO PROGRAMADA ANUAL	1º QDM	2º QDM	3º QDM	TOTAL
Casos novos	04	06	03	13
Nº de contatos examinados	01	00	00	01
Tratar os casos detectados	01	00	00	01
Nº de casos em tratamento	00	01	01	02
Nº de Baciloscopias	04	06	03	13
Fornecimento de medicamento aos portadores da doença	01	01	01	03



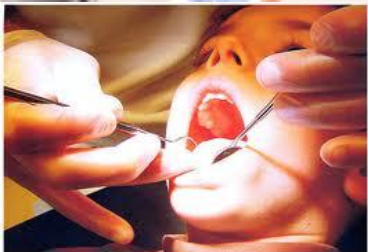

VIGILÂNCIA EPIDEMIOLÓGICA ATENÇÃO À SAÚDE DA CRIANÇA

AÇÃO PROGRAMADA ANUAL	1º QDM	2º QDM	3º QDM	TOTAL
Crianças nascidas vivas (Nascidas no município)	18	23	22	63
Notificação de crianças com gastroenterite aguda (MDDA)	01	02	01	03
Crianças com baixo peso ao nascer (Residentes no município)	00	01	01	01
Respiratório em menores de 05 anos (Notificação de Internação no município)	00	09	02	09

FONTE: SINASC/DATASUS/MS – dia:03/02/2025

MORTALIDADE MATERNO - INFANTIL

AÇÃO PROGRAMADA ANUAL	1º QDM	2º QDM	3º QDM	TOTAL
Notificações de casos (Por município de Residência)	00	00	00	00
Investigação de casos	00	00	00	00

FONTE: Vig. Epidemiológica Municipal/Investigação de Óbitos Materno-Infantis



VIGILÂNCIA AMBIENTAL - FATORES BIOLÓGICOS

Ação Programada Anual	1º QDM	2º QDM	3º QDM	TOTAL
Notificações de Agressões animal	07	17	07	31
Animais Vacinados	02	1.108	2.502	3.612
Controle de Esquistossomose (PCE)	03	02	00	05

Fonte: Vigilância Ambiental – Municipal
IBEES: Instituto Biológico do Estado do Espírito Santo

Responsabilidade	Ação Programada Anual	1º QDM	2º QDM	3º QDM	TOTAL
Controle do Aedes Aegypti	Levantamento de índice	LIRAA – 1º. Ciclo/2024 Índice de infestação 0,6% - “considerado baixo	LIRAA – 2º. Ciclo/2024 Índice de infestação 0,0% - “considerado o baixo”	LIRAA – 4º. Ciclo/2024 Índice de infestação 0,0% - “considerado baixo”	-
Leishmaniose	Diagnóstico de casos	00	05	00	05

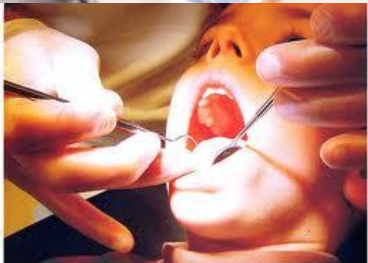

VIGILÂNCIA AMBIENTAL - FATORES BIOLÓGICOS

Responsabilidade	Ação Programada Anual	1º QDM	2º QDM	3º QDM
Malária	Controle de lâminas	00	00	00
Doença de Chagas	Barbeiros enviados ao NEMES	02 Analisados 01 Positivo	01 Analisados 01 Positivo	00
	Amostras de sangue para análise	03 amostras negativas	02 amostras negativas	03 amostras negativas

Fonte: Vigilância Ambiental – Municipal
NEMES - Núcleo de Entomologia do ES



VIGILÂNCIA SANITÁRIA

AÇÃO PROGRAMADA ANUAL	1º QDM	2º QDM	3º QDM	TOTAL
Cadastro de Estabelecimentos Sujeitos a Vigilância Sanitária	00	00	01	01
Exclusão de Cadastro de Estabelecimentos Sujeitos a Vigilância Sanitária com atividades encerradas	00	00	07	07
Inspensão dos estabelecimentos sujeitos a vigilância sanitária	15	08	09	32
Licenciamento dos estabelecimentos sujeitos a vigilância Sanitária	15	08	09	32
Cadastro de Serviço de Alimentação	00	00	00	00
Inspeção em Serviço de Alimentação	02	06	00	08
Licenciamento Sanitário de Serviço de Alimentação	02	06	00	08

Fonte: Visa Municipal



RECURSOS HUMANOS

VÍNCULO	QUANTIDADE
Estatutário	86
Estatutários Cedidos ao Hospital	05
Comissionado	13
Contratados	14
Contrato por Tempo Indeterminado - ACS	11
Contrato por Tempo Indeterminado - ACE	04
Bolsista ICEPI	03
Bolsista Ministério da Saúde	06
Intermediados (CIM Polinorte)	05
TOTAL	142



CONSELHO MUNICIPAL DE SAÚDE

	1º QD	2º QD	3º QD	TOTAL
Reuniões Ordinárias	02	04	04	10
Reuniões Extraordinárias	01	02	-	03
Resoluções	03	06	07	16





REPASSE FINANCEIRO ACUMULADO NO PERÍODO

❖ Hospital Evangélico de Santa Leopoldina

- Recursos Municipais: R\$ 1.773.509,30
- Recursos Federais: R\$ 33.000,00
- Recurso de Emenda: R\$ 369.620,00
- **TOTAL: R\$ 2.176.129,30**

❖ APAE/SL

- Recursos Municipais: R\$ 99.040,44

❖ Consórcio CIM Polinorte

Contrato de Programa: R\$ 1.612.499,97

Contrato de Rateio: R\$ 192.063,69

Plantões Médicos: R\$ 143.788,89

TOTAL: R\$ 1.948.352,55

❖ Rede Cuidar – Santa Teresa

R\$ 90.595,61

❖ Emendas Parlamentares

R\$ R\$ 699.882,00



REPASSE PARA O FUNDO MUNICIPAL DE SAÚDE REALIZADOS NO 3º QUADRIMESTRE DE 2024

	RECURSO FEDERAL	RECURSO ESTADUAL	TOTAL ACUMULADO
1- ASSISTÊNCIA FARMACÊUTICA	R\$ 142.508,32	R\$ 42.784,00	R\$ 185.292,32
2- ATENÇÃO BÁSICA	R\$ 3.181.530,46	-	R\$ 3.181.530,46
3- MÉDIA E ALTA COMPLEXIDADE	R\$ 243.938,26	-	R\$ 243.938,26
4. VIGILÂNCIA EM SAÚDE	R\$ 263.462,78	R\$ 10.000,00	R\$ 273.462,78
5. GESTÃO DO SUS	R\$ 127.813,81	-	R\$127.813,81
6. INVESTIMENTOS	R\$ 14.691,00	-	R\$ 14.691,00
7. EMENDAS PARLAMENTARES	R\$ 699.882,00	-	R\$ 699.882,00
TOTAL	R\$ 4.659.135,63	R\$ 52.784,00	R\$ 4.711.919,63



PERCENTUAL APLICADO COM RECURSOS PRÓPRIOS EM SAÚDE, CONFORME LEI COMPLEMENTAR Nº 141/2012

DESCRIÇÃO	VALOR
Receita de Impostos Líquida (I)	R\$ 4.599.001,55
Receita de Transferências Constitucionais e Legais (II)	R\$ 50.056.498,52
Total de Receitas p/ Apuração da Aplicação (III) = I + II	R\$54.655.500,07
Receita de Transferências de Recursos do SUS (IV)	R\$ 5.182.211,57
Outras Receitas para Financiamento da Saúde (V)	-
Total Receitas Adicionais p/ Financiamento Saúde (VI) = IV + V	R\$ 5.182.211,57
Total das Despesas com Saúde - Empenhadas (VIII)	R\$ 17.106.061,33
Total das Despesas com Saúde - Liquidadas (IX)	R\$ 16.677.988,39
Total Despesas com Saúde não Computadas p/ Fins de Apuração- Empenhadas (X)	R\$ 6.176.295,13
Total Despesas com Saúde não Computadas p/ Fins de Apuração- Liquidadas (XI)	R\$ 5.793.189,41
Total Despesas com Saúde Computadas p/ Fins de Apuração- Empenhadas (XII) = VIII – X	R\$ 10.929.766,20
Total Despesas com Saúde Computadas p/ Fins de Apuração- Liquidadas (XIII) = IX – XI	R\$ 10.884.798,98
% de Recursos Próprios aplicados em Saúde (XIV) = XIII / III	19,92%

Fonte: Relatório Resumido da Execução Orçamentária – RREO

APRESENTAÇÃO DA PRESTAÇÃO DE CONTAS REFERENTE AO 2º QDM – CÂMARA MUNICIPAL



CADERNETA DO IDOSO – ESF ELIZETE CALOT



ATUALIZAÇÃO CARTÃO VACINAL

EMPEIEF JANETA KLEMZ JACOB



ATENDIMENTO OFTALMOLÓGICO



EDUCAÇÃO PERMANENTE



A REDE DE ATENÇÃO PSICOSSOCIAL (RAPS)



CADERNETA DO IDOSO – ESF SEDE

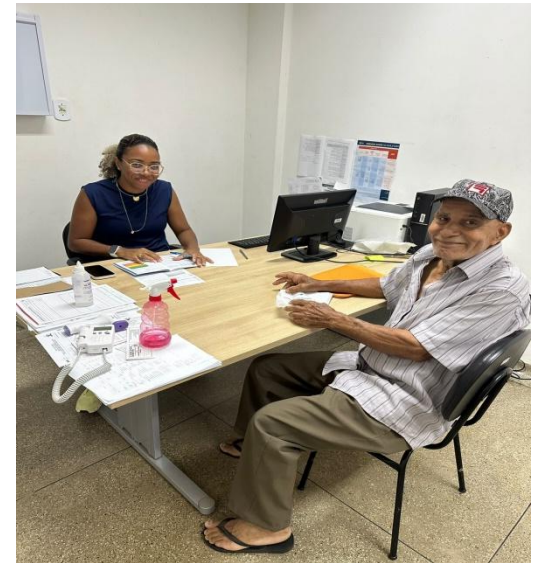
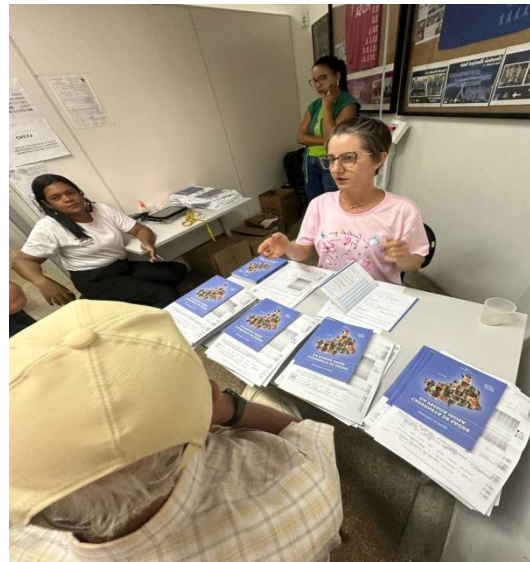

SETEMBRO AMARELO – ESF ELIZETE CALOT



CADERNETA DO IDOSO

ESF RIO DAS FARINHAS/CARAMURU



EVENTO OUTUBRO ROSA - NOVEMBRO AZUL

UBS. DR. HELIOMAR



EVENTO OUTUBRO ROSA/NOVEMBRO AZUL - PARCERIA SICOOB



EVENTO OUTUBRO ROSA/NOVEMBRO AZUL - PARCERIA SICOOB



ATENDIMENTO CARRETA DA SAÚDE

EXAMES DE IMAGENS



EVENTO OUTUBRO ROSA – NOVEMBRO AZUL ESF ELIZETE CALOT (BARRA)



EVENTO OUTUBRO ROSA-NOVEMBRO AZUL ESF TIROL



EVENTO OUTUBRO ROSA - NOVEMBRO AZUL CARAMURU



NOVO MODELO DE FINANCIAMENTO DA APS

COSEMS-ES



AQUISIÇÃO DE 04 EQUIPAMENTOS ODONTOLÓGICOS

ESF SEDE – ESF ELIZETE CALOT – UBS CARAMURU- ESF CHAVES

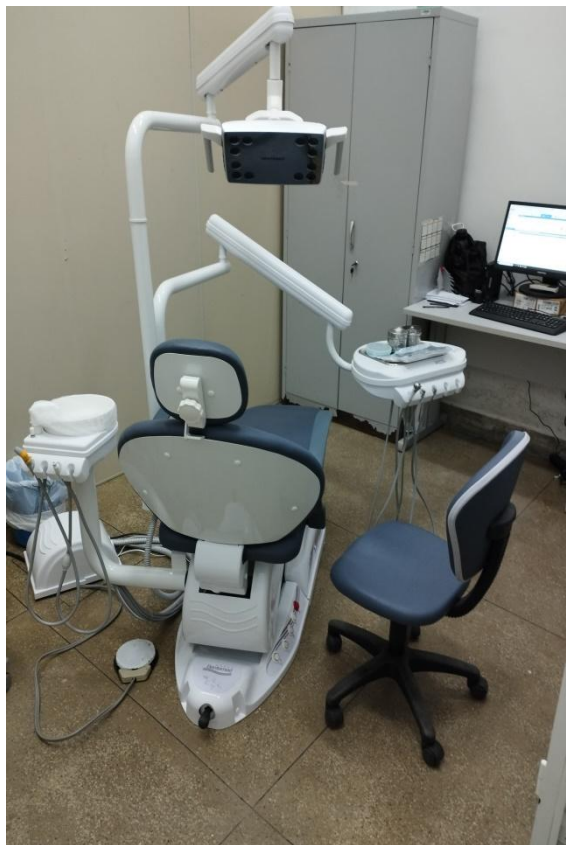

CAMPANHA VACINAÇÃO ANTI RÁBICA



VIGILÂNCIA AMBIENTAL

COMBATE AO ESCORPIÃO



REUNIÃO DO PLANO DE CONTINGÊNCIA DENGUE ZIKA VÍRUS E CHIKUNGUNYA



CONSTRUÇÃO UBS CARAMURU



GRUPO TABAGISMO – ESF SEDE

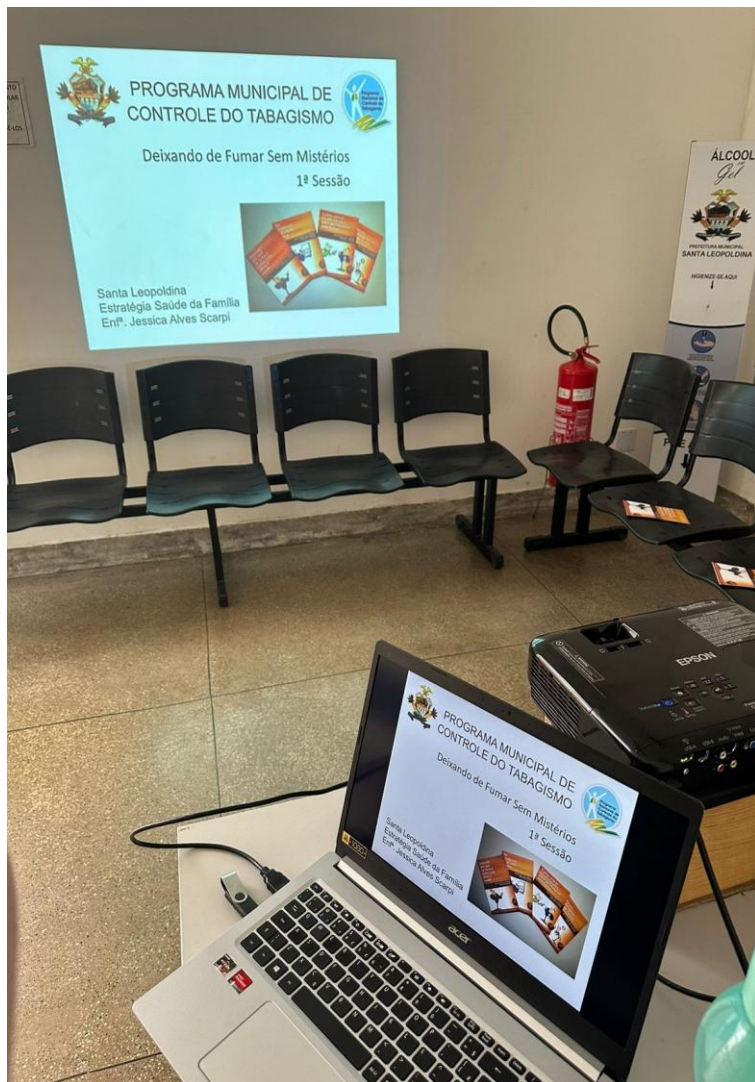

AQUISIÇÃO DO ODONTOMÓVEL



EDUCAÇÃO EM SAÚDE - APAE

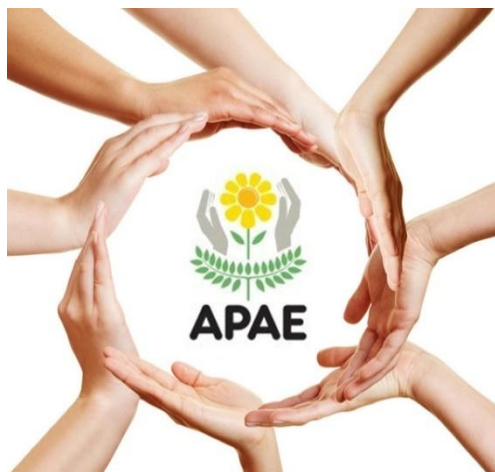

GRUPO TABAGISMO – ESF ELIZETE CALOT



ESTADO DO ESPÍRITO SANTO
Gabinete do Prefeito

FICAM ACRESCIDOS OS INCISOS
IX, X, XI E XII AO ART. 99 DA LEI
Nº 735, DE 18 DE NOVEMBRO DE
1991, QUE DISPÕE SOBRE A CARGA
HORÁRIA ESPECIAL DOS
SERVIDORES PÚBLICOS
MUNICIPAIS DE SANTA
LEOPOLDINA.

Art. 99 – Terão carga horária especial:

VIII -;

IX - Farmacêutico: 30 (trinta) horas semanais;

X - Fonoaudiólogo: 30 (trinta) horas semanais;



ESTADO DO ESPÍRITO SANTO
Gabinete do Prefeito

Registre-se, Publique-se e Cumpra-se.

ROMERO LUIZ ENDRINGER
Prefeito Municipal



PRÓTESES DENTARIA – ESF CHAVES

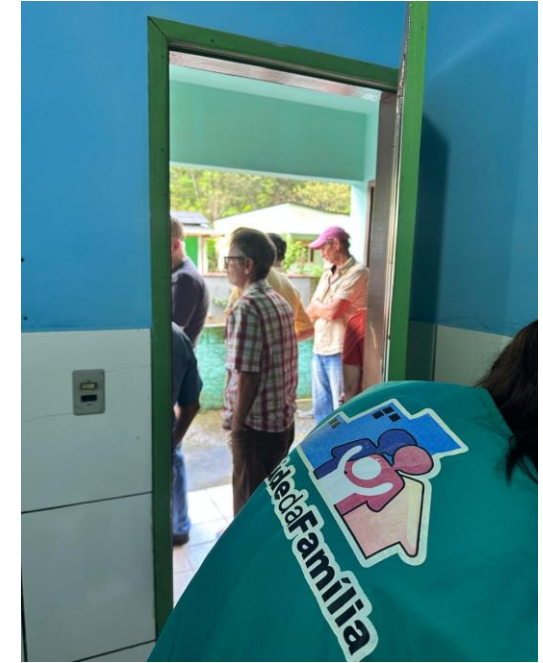



Obrigada!