



PRESTAÇÃO DE CONTAS - 2º QUADRIMESTRE DE 2024

Gestora: Sigrid Stuhr

**PRESTAÇÃO DE CONTAS EM ATENÇÃO À LEI FEDERAL Nº.
12.438/2011 E A LEI COMPLEMENTAR Nº 141/2012.**



CARACTERIZAÇÃO DO MUNICÍPIO

- **População : 13.016** (IBGE 2022) habitantes
13.365 habitantes (Cadastros RG System)
- **Área:** 718,325 km²

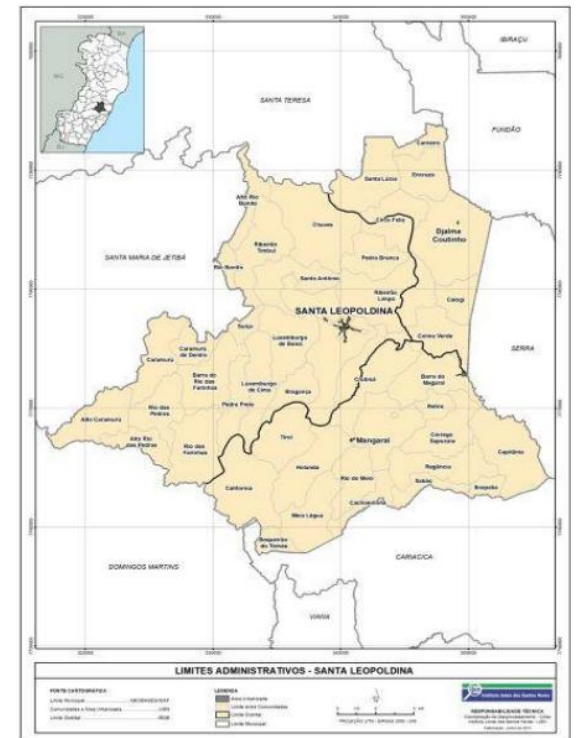

REDE DE SERVIÇO DE SAÚDE PRÓPRIO, CONVENIADO E CONTRATADO

REDE AMBULATORIAL - PRÓPRIO

- 07 Unidades de Saúde com Estratégia Saúde da Família;
- 05 Equipes de Saúde da Família
- 15 Pontos de Atenção
- 01 Unidade Básica de Saúde;
- 01 Vigilância em saúde (Ambiental, Sanitária, Epidemiológica e Saúde do Trabalhador)
- 01 Serviço Social;
- 05 Consultórios Odontológicos;





REDE HOSPITALAR - CONVENIADO

- 01 Hospital Geral - Hospital Evangélico de Santa Leopoldina
(com 02 clínicas básicas: Clínica Médica, Clínica Cirúrgica e Pronto Atendimento)

REDE COMPLEMENTAR ESPECIALIZADA - CONVENIADO E CONTRATADO

- Consórcio CIM - Polinorte;
- Rede Cuidar - Santa Teresa;
- SESA/ES - Exames de Ultrassonografia e consultas especializadas;
- Laboratório Ferrari Ltda - Exames de diagnóstico em anatomia patológica e citologia;
- Laboratório Jetibá - Exames de diagnóstico em anatomia patológica e citologia

RESPONSABILIDADES DO MUNICÍPIO NAS ÁREAS PRIORITÁRIAS

- Fortalecimento da Atenção Básica;
- Regulação da Atenção e Regulação Assistencial;
- Saúde do Idoso;
- Controle do Câncer do Colo de Útero e Mama;
- Redução da Mortalidade Infantil e Materna;
- Fortalecimento da capacidade de resposta às doenças emergentes e endemias, com ênfase na Dengue, Hanseníase, Tuberculose, Covid, Malária e Influenza, Intervenção de Febre Amarela;
- Promoção da Saúde.



ESTRATÉGIA SAÚDE DA FAMÍLIA – 1º QUADRIMESTRE



Atividades da ESF	ESF CHAVES	ESF RIO DAS FARINHAS	ESF TIROL	ESF ELIZETE M ^a CALOT	ESF SEDE	TOTAL
Consulta de profissional de nível superior da ESF (Médicos, enfermeiros e fisioterapeutas)	712	1.361	1.532	1.851	2.876	8.332
Administração de Medicamentos	09	07	33	70	07	126
Visita Domiciliar do ACS	5.143	7.362	5.119	7.051	9.171	33.846
Visitas domiciliares da equipe de ESF (Médicos e enfermeiros)	02	10	13	110	77	212
Testes Rápidos de DST (HIV, Hepatite B, Sífilis e Hepatite C) realizados	29	30	20	70	35	184
Atividades Coletivas de Educação em Saúde	05	50	24	08	18	105
Coleta de Exame Preventivo (Papanicolaou)	12	74	85	155	136	462
Procedimentos: Pressão arterial, temperatura, antropometria, glicemia capilar, curativo, nebulização, retirada de pontos	853	1.654	3.268	3.181	3.649	12.605
TOTAL	6.765	10.548	10.094	12.496	15.969	55.872
POPULAÇÃO	2.352	2.844	2.050	2.455	3.693	13.394

Fonte: RG SYSTEM

ESTRATÉGIA SAÚDE DA FAMÍLIA – 2º QUADRIMESTRE



Atividades da ESF	ESF CHAVES	ESF RIO DAS FARINHAS	ESF TIROL	ESF ELIZETE M ^a CALOT	ESF SEDE	TOTAL
Consulta de profissional de nível superior da ESF (Médicos, enfermeiros e fisioterapeutas)	944	1.108	1.928	2.494	2.254	8.728
Administração de Medicamentos	14	06	17	101	25	163
Visita Domiciliar do ACS	6.712	8.736	7.000	8.391	11.072	41.911
Visitas domiciliares da equipe de ESF (Médicos e enfermeiros)	27	48	06	162	129	372
Testes Rápidos de DST (HIV, Hepatite B, Sífilis e Hepatite C) realizados	14	55	494	87	41	691
Atividades Coletivas de Educação em Saúde	04	16	01	04	16	31
Coleta de Exame Preventivo (Papanicolaou)	75	46	26	174	127	408
Procedimentos: Pressão arterial, temperatura, antropometria, glicemia capilar, curativo, nebulização, retirada de pontos	1.385	1.807	3.595	4.890	2.136	13.813
TOTAL	9.171	11.822	13.067	16.303	15.800	66.163
POPULAÇÃO	2.370	2.856	2.038	2.441	3.660	13.365

Fonte: RG SYSTEM



SAÚDE DA MULHER

RESPONSABILIDADE	AÇÃO PROGRAMADA ANUAL	1º QD 2024	2º QD 2024
Produção de serviços básicos e especializados	Mamografias	170	99
	Citopatológico	462	408



SAÚDE DA MULHER NO SUS



SAÚDE BUCAL – 1 º QUADRIMESTRE 2024

CONSULTAS	UBS DR. HELIOMAR	ESB. ELIZETH CALOT (BARRA)	ESB RIO DAS FARINHAS	ESB TIROL	ESB SEDE
Consulta de profissionais de nível superior na atenção primária	1.069	394	265	341	356
Selamento provisório de cavidade dentária	105	60	31	49	25
Retirada de ponto de pequenas cirurgias (por paciente)	26	4	5	14	3
Restauração de dente permanente anterior	148	56	35	90	71
Restauração de dente permanente posterior	409	197	103	159	90
Restauração de dente decíduo(primeira dentição)	66	39	32	19	35
Acesso a polpa dentária e medicação (por dente)	21	12	15	11	26
Raspagem por sextante(remoção de tártaro)	233	63	39	112	51
Profilaxia/remoção de placa bacteriana(limpeza)	152	49	40	97	68
Atendimento de urgências	88	34	13	6	25
Exodontia de dente decíduo (extração)	19	10	4	8	5
Exodontia de dente permanente(extração)	93	47	7	23	18
Próteses Dentárias (Total e Parcial)	-	-	-	-	-
TOTAL	2.429	961	589	929	773



SAÚDE BUCAL – 2º QUADRIMESTRE 2024

CONSULTAS	UBS DR. HELIOMAR	ESB. ELIZETH CALOT (BARRA)	ESB RIO DAS FARINHAS	ESB TIROL	ESB SEDE
Consulta de profissionais de nível superior na atenção primária	831	853	456	240	377
Selamento provisório de cavidade dentária	113	95	32	33	60
Retirada de ponto de pequenas cirurgias (por paciente)	11	2	7	7	9
Restauração de dente permanente anterior	91	50	56	3	66
Restauração de dente permanente posterior	309	431	156	126	94
Restauração de dente decíduo(primeira dentição)	59	96	67	12	27
Acesso a polpa dentária e medicação (por dente)	20	22	33	11	24
Raspagem por sextante(remoção de tártaro)	265	10	49	108	20
Profilaxia/remoção de placa bacteriana(limpeza)	111	112	67	59	70
Atendimento de urgências	57	22	15	6	44
Exodontia de dente decíduo (extração)	16	27	15	6	10
Exodontia de dente permanente(extração)	50	47	12	17	30
Próteses Dentárias (Total e Parcial)	30	-	18	-	-
TOTAL	1.963	1.767	983	628	831



ABSENTEÍSMO

CONSULTAS ODONTOLÓGICAS

CONSULTAS	1º QD 2024	2º QD 2024
ESF Rio das Farinhas/Caramuru	23	-
ESF Tirol	44	33
ESF Elizete Maria Calot (Barra)	23	69
ESF Sede	128	95
UBS. Dr. Heliomar Carpanini	234	186
TOTAL FALTAS	452	383

Fonte: RG SYSTEM



CONSULTAS REALIZADAS EM SANTA LEOPOLDINA CONSÓRCIO CIM POLINORTE

CONSULTAS	1º QD 2024	ABSENTEÍSMO	2º QD 2024	ABSENTEÍSMO
Médico clínico	3.348	74	1.913	70
Ginecologista	321	73	360	43
Ortopedista	705	99	753	69
Pediatria	321	93	347	93
TOTAL	4.695	339	3.373	275



CONSULTAS REALIZADAS EM SANTA LEOPOLDINA PROFISSIONAL DE NIVEL SUPERIOR – UBS DR. HELIOMAR

CONSULTAS	1º QD 2024	ABSENTEÍSMO	2º QD 2024	ABSENTEÍSMO
Assistente Social	151	2	120	----
Psicologia	80	48	107	44
Nutricionista	245	36	192	34
Fisioterapia com procedimentos	779	186	521	----
TOTAL	1.255	272	940	78

PACIENTES EM LISTA DE ESPERA

Psicologia: 323

Fisioterapia: Sede: 45 Tirol: 07 Barra de Mangaraí: 17

DISTRIBUIÇÃO DE FRALDA GERIÁTRICA
2º quadrimestre - 5.600 unidades



SALA DE TRIAGEM E PROCEDIMENTOS

UBS. DR. HELIOMAR C. GOBBO

DESCRIÇÃO DO PROCEDIMENTO	1º QD 2024	2º QD 2024
Glicemia Capilar	271	448
Aferição de Pressão Arterial	2.734	4.672
Avaliação Antropométrica	465	1.082
Testes Rápidos	211	43
Eletrocardiograma	72	129
Retira de Pontos	20	52
Administração de Medicamentos	110	236
Curativos	359	534
Aferição de Temperatura	15	14
Medição Altura	14	271
Medição de Peso	51	811
Coleta material exame laboratorial (PCR e Sorologia)	283	70
TOTAL DE PROCEDIMENTOS	4.605	8.362
Fonte: RG SYSTEM		



IMUNIZAÇÃO

COBERTURAS VACINAIS 1 ANO	
VACINA	2º QD 2024
Hepatite A	129.03%
Pneumocócica (1º reforço)	133.87%
Meningococo C (1º reforço)	133.87%
Poliomielite (1º reforço)	241.94%
Poliomielite (2º reforço)	150.97%
Tríplice Viral D1	133.87%
Tríplice Viral D2	75.81%
Varicela D1	24.19%
Varicela D2	14.52%
DTP (1º reforço)	120.97%
DTP (2º reforço)	75.48%



IMUNIZAÇÃO

COBERTURA VACINA < 1 ANO	
VACINA	2º QD 2024
BCG	75.81%
HEP B	69.35%
Rotavirus Humano	98.39%
Penta	108.06%
Pneumocócica 10	98.39%
Poliomielite	109.68%
Meningococo C	104.84%
Febre Amarela D1	96.77%
Febre Amarela D2	59.03%
DEMAIS COBERTURAS VACINAIS	
HPV Quadrivalente - FEM Dose Única	65.61%
HPV Quadrivalente - MAS Dose Única	38.31%
Meningococo C Adolescentes	50.18%



VACINAÇÃO - DENGUE

SANTA LEOPOLDINA – 2º QUADRIMESTRE DE 2024			
	POPULAÇÃO	DOSES APLICADAS	COBERTURA
10 A 14 ANOS	787	539	68.49%

Fonte: Vacina e Confia, acesso: 10/09/24

VACINAÇÃO - INFLUENZA

SANTA LEOPOLDINA – 2º QUADRIMESTRE DE 2024			
	POPULAÇÃO	DOSES APLICADAS	COBERTURA
Idosos	2634	1574	59,76%
Crianças 6 m a 5 anos	741	576	77,73%
Gestantes	83	58	69,67%
Puérperas	14	5	36,54%
Professores		35	
Trabalhadores Saúde		112	

Fonte: Vacina e Confia, acesso em: 10/09/24

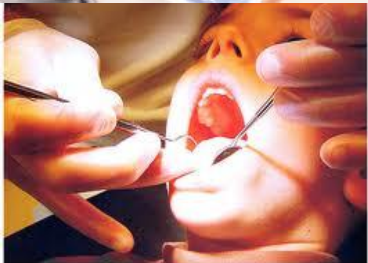

VACINAÇÃO - COVID 19

SANTA LEOPOLDINA – 2º QUADRIMESTRE DE 2024			
	POPULAÇÃO	DOSES APLICADAS	COBERTURA
Monovalente 6 meses a 60 anos ou +	12.998	10.332	1ª D – 79.49% 1º REF – 59.73% 2º REF – 32.91%
Bivalente 18 anos ou +	11.232	2.713	1º REF – 24.16% 2º REF -1.28%

Fonte: Vacina e Confia, acesso: 10/09/24





ATENÇÃO À SAÚDE

ASSISTÊNCIA FARMACÊUTICA BÁSICA

RESPONSABILIDADE	DISPENSAR MEDICAMENTOS BÁSICOS		
PRESTAR ASSISTÊNCIA FARMACÊUTICA BÁSICA A POPULAÇÃO	AÇÃO PROGRAMADA ANUAL	1º QD 2024	2º QD 2024
	Usuários Atendidos	4.180	2.806
	Medicamentos Dispensados	518.034	616.644
	Medicamentos de controle Psicotrópico	152.848	178.358
	Receitas Atendidas	9.253	9.420

Fonte: RG SYSTEM



SAÚDE DA MULHER

RESPONSABILIDADE	PLANEJAMENTO FAMILIAR		
SAÚDE DA MULHER	AÇÃO PROGRAMADA ANUAL	1º QD 2024	2º QD 2024
	Fornecimento de contraceptivos orais (cartelas)	404	411
	Fornecimento de preservativos masculinos	1.108	780
	Fornecimento de preservativos femininos	04	-
	Fornecimento de DIU	0	-
	Gel lubrificante íntimo	0	-

Fonte: RG SYSTEM



REGULAÇÃO - ATENÇÃO ESPECIALIZADA

CONSULTAS REALIZADAS FORA DO MUNICÍPIO

CONSULTAS	1º QD 2024	2º QD 2024
Alergologia	03	04
Angiologia	02	05
Dermatologia	61	48
Endocrinologia	11	01
Gastroenterologia	07	24
Geriatria	05	06
Glaucoma	25	20
Hematologia	05	09
Ortopedia	20	20
Mastologia	09	04
Nefrologia	03	08
Neurologia alta complexidade	05	11
Oftalmologia	72	37
Oncologia	00	00



REGULAÇÃO - ATENÇÃO ESPECIALIZADA

CONSULTAS REALIZADAS FORA DO MUNICÍPIO

CONSULTAS	1º QD 2024	2º QD 2024
Otorrinolaringologia	00	14
Proctologia	03	17
Pneumologia	00	10
Psiquiatria	00	05
Reumatologia	08	21
Urologia	05	06
Fisiatria	00	00
Hepatologia	05	07
Infectologia	01	01
Neurocirurgia	05	10
TOTAL	255	288



ATENÇÃO ESPECIALIZADA – CONSULTAS COM CIRURGIÃO REALIZADAS FORA DO MUNICÍPIO

CONSULTAS	1º QD 2024	2º QD 2024
Cirurgia Cabeça e Pescoço	02	02
Cirurgia Cardíaca	00	00
Cirurgia Geral	00	01
Cirurgia Ginecológica	09	14
Cirurgia Ortopédica Joelho/Coluna e Mão	00	00
Cirurgia Otorrinológica	07	03
Cirurgia Pediátrica	00	00
Cirurgia Plástica	00	01
Cirurgia Oncológica	00	00
Cirurgia Torácica	00	06
Cirurgia Vascular	51	05
TOTAL DE CONSULTAS PARA CIRURGIA	69	32



ATENÇÃO ESPECIALIZADA

EXAMES REALIZADOS FORA DO MUNICÍPIO

EXAMES	1º QD 2024	2º QD 2024
Audiometria	03	23
Biopsia de próstata	01	05
Campimetria	01	13
Cintilografias:Miocár./ Renal/ Ósso e Refluxo	04	08
Colonoscopia	50	80
Densitometria Óssea	04	17
Ecodoppler	00	00
Ecocardiograma	01	00
Endoscopia	81	111
Espirometria	06	11
Estudo Urodinâmico	04	10
Eco com estresse	03	05
Ressonância Magnética	17	79
Teste Ergométrico	21	15



ATENÇÃO ESPECIALIZADA

EXAMES REALIZADOS FORA DO MUNICÍPIO

EXAMES	1º QD 2024	2º QD 2024
Tomografia Computadorizada	29	49
Videolaringologia	01	02
Retinografia	17	04
Gonioscopia	00	02
Capsulotomia	11	02
Holter 24hs	00	10
TOTAL	243	377



ATENÇÃO ESPECIALIZADA

EXAMES REALIZADOS ATRAVÉS DO CONSÓRCIO CIM POLINORTE

EXAMES	1º QUADRIMESTRE	2º QUADRIMESTRE
Ultrassonografias	442	455
Raio x com laudo	176	167
Ultrassonografia c/Doppler	25	38
Ressonancia	69	20
Tomografia	93	04
Audiometria	0	00
Mamografia	170	99
Biopsia	110	91
Exames Laboratoriais	30.064	29.973
Ecocardiograma	46	00
Escanometria	01	00
Densitometria óssea	21	25
Colonoscopia	27	08
Endoscopia	33	09
Eletrocardiograma	0	52
Ceratometria	0	22
Fundoscopia	0	22
Mapeamento de retina	0	22
Tonometria	0	22
Capsulotomia a yag laser	0	00
TOTAL DE EXAMES	31.277	31.029



ATENÇÃO ESPECIALIZADA

CONSULTAS REALIZADAS - CONSÓRCIO CIM POLINORTE

CONSULTAS	1º QUADRIMESTRE	2º QUADRIMESTRE
Cardiologia	128	54
Endocrinologia	14	00
Neurologia	00	00
Psiquiatria	00	00
Cirurgião Geral	00	00
Otorrinolaringologista	00	13
Urologia	96	71
Pediatria	00	30
Oftalmologia	00	39
Ortopedia	00	00
Reumatologia	14	00
TOTAL DE CONSULTAS	252	207

Fonte: RG SYSTEM



ATENÇÃO ESPECIALIZADA - REDE CUIDAR

CONSULTAS	1º QD 2024	2º QD 2024
Oftalmologia	144	120
Ortopedia	75	63
Neurologia	141	114
Dermatologia	48	20
Endocrinologia	44	20
Otorrinolaringologia	18	10
Cardiologia	96	159
TOTAL	566	506

EXAMES	1º QD 2024	2º QD 2024
Ultrassonografia	16	12
Endoscopia	33	34
Ecocardiograma	44	36
Eletroencefalograma	08	09
Doppler de Carótidas e vertebrais	04	05
TOTAL	105	96

Sistema não fornece quantidade de Absenteísmo



SERVIÇOS DE TRANSPORTE SANITÁRIO

TRANSPORTE SANITÁRIO	1º QD 2024	2º QD 2024
Numero de Viagens	963	1.197
Quantidade de Passageiros	4.749	5.505

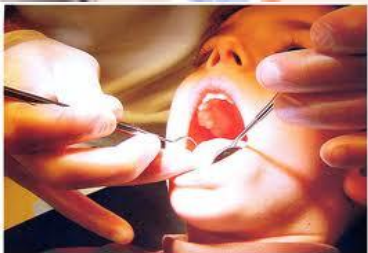

VIG. EPIDEMIOLÓGICA

ATENÇÃO À SAÚDE - SAÚDE DA CRIANÇA

RESPONSABILIDADE	AÇÃO PROGRAMADA ANUAL	1º QD 2024	2º QD 2024
SAÚDE DA CRIANÇA	Crianças nascidas vivas (Nascidas no município)	18	23
	Crianças com baixo peso ao nascer (Residentes no município)	01	02
	Notificações de crianças com Gastroenterite aguda (MDDA)	---	01
	Respiratório em menores de 05 anos (Notificação de Internação no município)	---	09

Fonte: SINASC/DATASUS/MS

Obs.: **Plano A** – diarreia sem desidratação: soro oral e cuidados domiciliares;
Plano B – diarreia com desidratação: em sala de observação;
Plano C – diarreia grave com desidratação: reidratação venosa.



VIG. EPIDEMIOLÓGICA MORTALIDADE MATERNO - INFANTIL

RESPONSABILIDADE	AÇÃO PROGRAMADA ANUAL	1º QD	2º QD
Vigilância de: MORTALIDADE MATERNO-INFANTIL	Notificações de casos (Por município de Residência)	---	---
	Investigação de casos	---	---

Fonte: Vig. Epidemiológica Municipal/Investigação de Óbitos Materno-Infantis



VIGILÂNCIA EPIDEMIOLÓGICA

RESPONSABILIDADE	AÇÃO PROGRAMADA ANUAL	1º QD 2024	2º QD 2024
PERFIL DE MORBIDADE: Principais causas de doenças (Internações do município)	Doenças do Aparelho Geniturinário	19	31
	Causas Externas (Acidentes, Homicídios e Suicídios).	17	33
	Algumas Doenças Infecciosas e Parasitárias	21	20
	Doenças do Aparelho Circulatório	42	30
	Doenças do Aparelho Respiratório	18	40
	Neoplasias (tumores)	18	36
	Doenças do Aparelho Digestivo	17	35
	Doenças Endócrinas e metabólicas	07	46

Fonte: DATASUS 20.09.24 Dados sujeitos a atualização.



VIGILÂNCIA EPIDEMIOLÓGICA

RESPONSABILIDADE	AÇÃO PROGRAMADA ANUAL	1º QD 2024	2º QD 2024
PERFIL DE MORTALIDADE: Principais causas de óbitos (Por Município de Residência)	Doenças do Aparelho Circulatório	03	03
	Doenças do Aparelho Respiratório	02	02
	Causas Externas (Acidentes, Homicídios e Suicídios).	01	02
	Neoplasias (tumores)	07	02
	Algumas Doenças Infecciosas e Parasitárias	---	0
	Doenças Endócrinas e Metabólicas	01	01
	Doenças do Aparelho Geniturinário	---	0

Fonte: Sistema de Informações de Mortalidade (SIM)



VIGILÂNCIA EPIDEMIOLÓGICA

RESPONSABILIDADE	AÇÃO PROGRAMADA ANUAL	1º QD	2º QD
Vigilância de: ANIMAIS PEÇONHENTOS	Notificação	08	11
	Investigação	---	11
	Diagnóstico	08	11
	Tratamento	08	11
Vigilância de: ATENDIMENTO ANTI- RÁBICO	Notificação	07	17
	Investigação	07	16
	tratamento	01*	---
Vigilância de: LEPTOSPIROSE	Notificação	02	01
	Investigados	02	---
	diagnóstico	01	---
	Tratamento	01	---
Vigilância de: FEBRE AMARELA	Notificação	01	01
	Investigação	01	---
	Diagnóstico	---	---

Fonte: Vig. Epidemiológica Municipal / SINAN



VIGILÂNCIA EPIDEMIOLÓGICA

RESPONSABILIDADE	AÇÃO PROGRAMADA ANUAL	1º QD	2º QD
Vigilância de: COQUELUCHE	Notificação	---	---
	Investigação	---	---
	Diagnóstico	---	---
	Tratamento	---	---
Vigilância de: DENGUE	Notificação	402	68
	Investigação	---	03
	Diagnóstico (Positivos)	---	17

Fonte: Vig. Epidemiológica Municipal / SINAN



VIGILÂNCIA EPIDEMIOLÓGICA

RESPONSABILIDADE	AÇÃO PROGRAMADA ANUAL	1º QD 2024	2º QD 2024
Vigilância de: EVENTO ADVERSO PÓS-VACINAÇÃO	Notificação	---	---
	Investigação	----	----
	Diagnóstico	---	---
	Tratamento	---	---
Vigilância de: RUBÉOLA SARAMPO	Notificação	---	---
	Investigação	---	---
	Diagnóstico	---	---
	Tratamento	---	---
Vigilância de: INTOXICAÇÃO EXÓGENA	Notificação	01	05
	Investigação	---	05
	Diagnóstico	---	05
	Tratamento	---	04
Vigilância de: MALÁRIA	Notificação	---	---
	Investigação	---	---
	Diagnóstico	---	---
	Tratamento	---	---

Fonte: Vig. Epidemiológica Municipal / SINAN



CONTROLE DA HANSENÍASE

DETECTAR PRECOCEMENTE OS CASOS			
RESPONSABILIDADE	AÇÃO PROGRAMADA ANUAL	1º QD 2024	2º QD 2024
HANSENÍASE	Casos novos	01	---
	Buscar faltosos e abandonos de casos	---	---
	Examinar contatos	---	---
	Tratar os casos detectados	---	---
	Nº de Baciloscopias	01	02
	Fornecimento de medicamentos aos portadores da doença	---	---
	Nº de casos suspeitos avaliados pela equipe de referencia	---	---

Fonte: Vig. Epidemiológica Municipal / SINAN / SIA

CONTROLE DA TUBERCULOSE

DETECTAR PRECOSEMENTE OS CASOS

RESPONSABILIDADE	AÇÃO PROGRAMADA ANUAL	1º QD	2º QD
TUBERCULOSE	Casos novos	04	06
	Buscar faltosos e abandonos de casos	---	---
	Nº de faltosos	---	---
	Nº de abandonos	---	---
	Nº de contatos examinados	01	---
	Tratar os casos detectados	01	---
	Nº de casos em tratamento	01	01
	Nº de Baciloscopias	04	06
	Fornecimento de Medicamento aos Portadores da doença	01	01
	Nº de casos em tratamento para ILTB(Infecção latente de TB)	---	---



VIGILÂNCIA AMBIENTAL - FATORES BIOLÓGICOS

Responsabilidade	Ação Programada Anual	1º QUADRIMESTRE	2º QUADRIMESTRE
ATUAR NOS CONDICIONANTES E DETERMINANTES DA SAÚDE HUMANA RELACIONADOS ÀS ZOONOSES			
Controle da Raiva	Notificações de Agressões animal	07 Notificações Agressões 06 Observações de animais agressores	17 - Notificações Agressões 16 - Observações de animais agressores
	Animais Vacinados	02	879 cães 229 gatos
Controle de Esquistossomose (PCE)	Levantamento de Índice Tratamento	03	02





VIGILÂNCIA AMBIENTAL - FATORES BIOLÓGICOS

Responsabilidade	Ação Programada Anual	1º QUADR.	2º QUADR.
Controle do Aedes Aegypti	Levantamento de índice	LIRAA – 1º. Ciclo/2024 Índice de infestação 0,6% - “considerado baixo”	LIRAA – 2º. Ciclo/2024 Índice de infestação 0,0% - “considerado baixo”
Leishmaniose	Diagnósticos de casos	----	05*

Fonte: Vigilância Ambiental – Municipal



VIGILÂNCIA AMBIENTAL - FATORES BIOLÓGICOS

Responsabilida de	Ação Programada Anual	1º QD 2024	2º QD
Malária	Controle de lâminas	-----	-----
Doença de Chagas	Barbeiros enviados ao NEMES	----- 02 ANALISADOS 01 POSITIVO	----- 01 ANALISADOS 01 POSITIVO
	Amostras de sangue para análise	03	02

Fonte: Vigilância Ambiental – Municipal
NEMES - Núcleo de Entomologia do ES



VIGILÂNCIA SANITÁRIA

RESPONSABILIDADE	AÇÃO PROGRAMADA ANUAL	1º QD 2024	2º QD 2024
DESENVOLVER AÇÕES BÁSICAS DE VIGILÂNCIA SANITÁRIA	Cadastro de Estabelecimentos Sujeitos a Vigilância Sanitária	---	-
	Exclusão de Cadastro de Estabelecimentos Sujeitos a Vigilância Sanitária com atividades encerradas	---	-
	Inspensão dos estabelecimentos sujeitos a vigilância sanitária	15	08
	Licenciamento dos estabelecimentos sujeitos a vigilância Sanitária	15	08
	Cadastro de Serviço de Alimentação	---	-
	Inspeção em Serviço de Alimentação	02	06
	Licenciamento Sanitário de Serviço de Alimentação	02	06



RECURSOS HUMANOS

VÍNCULO	1º Quadr.	2º Quadr.
Estatutário	88	87
Estatutários Cedidos ao Hospital	05	05
Comissionado	11	12
Contratados	10	15
Contrato por Tempo Indeterminado - ACS	11	11
Contrato por Tempo Indeterminado - ACE	04	04
Bolsista ICEPI	08	04
Bolsista Ministério da Saúde	05	06
Intermediados (CIM Polinorte)	06	05
TOTAL	148	149



CONSELHO MUNICIPAL DE SAÚDE

ATIVIDADES	1º QD 2024	2º QD 2024
Reuniões Ordinárias	02	02
Reuniões Extraordinárias	02	00
Resoluções	03	03

REPASSE FINANCEIRO ACUMULADO NO PERÍODO

❖ Hospital Evangélico de Santa Leopoldina

- Recursos Municipais: R\$ 1.026.666,69
- Recursos de Emenda: R\$ 369.620,00
- Recursos Federais: R\$ 18.173,01
- **TOTAL: R\$ 1.414.459,70**

❖ APAE/SL

- Recursos Municipais: **R\$ 62.026,96**

❖ Consórcio Cim Polinorte

- Contrato de Programa: R\$ 862.499,97
- Contrato de Rateio: R\$ 192.063,69
- Plantões Médicos: R\$ 143.788,89
- TOTAL: R\$ 1.198.352,55**

❖ Rede Cuidar – Santa Teresa

R\$ 60.397,04

❖ 3 - Emendas Parlamentares

R\$ 500.000,00





REPASSE PARA O FUNDO MUNICIPAL DE SAÚDE REALIZADOS ATÉ O PERÍODO (31.08.24)

Subfunção e Categoria Econômica	Recurso Federal	Recurso Estadual	Total Acumulado
1- ASSISTÊNCIA FARMACÊUTICA	R\$ 68.046,56	R\$ 28.522,64	R\$ 96.569,20
2- ATENÇÃO PRIMÁRIA	R\$ 2.118.045,63	-	R\$ 2.118.045,63
3- MÉDIA E ALTA COMPLEXIDADE	R\$ 129.830,48	-	R\$ 129.830,48
4. VIGILÂNCIA EM SAÚDE	R\$ 170.182,44	R\$ 10.000,00	R\$ 180.182,44
5. GESTÃO DO SUS	R\$ 80.128,36	-	R\$ 80.128,36
6. INVESTIMENTO	-	-	-
7. EMENDAS PARLAMENTARES	R\$ 500.000,00	-	R\$ 500.000,00
TOTAL	R\$ 3.066.233,47	R\$ 38.522,64	R\$ 3.104.756,11

Fonte: Sistema de Contabilidade Financeiro – E&L



PERCENTUAL APLICADO COM RECURSOS PRÓPRIOS EM SAÚDE, CONFORME LEI COMPLEMENTAR Nº 141/2012

2º QUADRIMESTRE DE 2024

DESCRIÇÃO	VALOR
Receita de Impostos Líquida (I)	2.649.073,13
Receita de Transferências Constitucionais e Legais (II)	33.544.995,39
Total de Receitas p/ Apuração da Aplicação (III) = I + II	36.194.068,52
Receita de Transferências de Recursos do SUS (IV)	3.412.342,68
Outras Receitas para Financiamento da Saúde (V)	-
Total Receitas Adicionais p/ Financiamento Saúde (VI) = IV + V	3.412.342,68
Total das Despesas com Saúde - Empenhadas (VIII)	12.350.634,10
Total das Despesas com Saúde - Liquidadas (IX)	10.073.323,53
Total Despesas com Saúde não Computadas p/ Fins de Apuração- Empenhadas (X)	4.605.732,26
Total Despesas com Saúde não Computadas p/ Fins de Apuração- Liquidadas (XI)	3.835.335,52
Total Despesas com Saúde Computadas p/ Fins de Apuração- Empenhadas (XII) = VIII – X	7.744.901,84
Total Despesas com Saúde Computadas p/ Fins de Apuração- Liquidadas (XIII) = IX – XI	6.237.988,01
% de Recursos Próprios aplicados em Saúde (XIV) = XIII / III	17,23 %

Fonte: Relatório Resumido da Execução Orçamentária - RREO
Sistema de Contabilidade Financeiro – E&L

REUNIÃO INTERSETORIAL



Reunião Intersectorial, objetivo alinhar informações, compartilhar serviços, repensar limitações e propor estratégias para o fortalecimento do trabalho em rede.

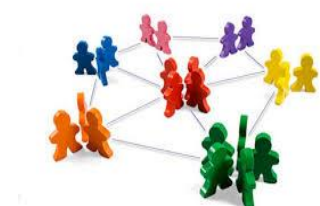

PROTOCOLO DE PLANEJAMENTO FAMILIAR



**PLANEJAMENTO
FAMILIAR**



CAPACITAÇÃO ESF SEDE (CONSUS) 28.05.24



CURSO DE GESTANTE (UBS CARAMURU E RIO DAS FARINHAS)



EXAMES DE IMAGENS ULTRASSONOGRAFIA E MAMOGRAFIA

06 A 08 DE JUNHO DE 2024



CAPACITAÇÃO REDE ATENÇÃO PSICOSOCIAL (SANTA TERESA)

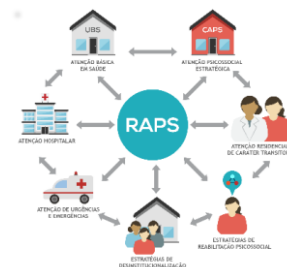

CURSO DE GESTANTES – ESF ELIZETE CALOT



APRESENTAÇÃO DO CONSUS – CÂMARA MUNICIPAL



ACESSE O APLICATIVO **CONSUS** PARA SOLICITAR O AGENDAMENTO DE CONSULTAS EM SUA UNIDADE DE SAÚDE SEM SAIR DE CASA



É a Prefeitura de Santa Leopoldina facilitando o acesso da população aos serviços de saúde.



- 1 - Aponte a câmera do seu celular para este QR Code.
- 2 - Instale o CONSUS.
- 3 - Siga as instruções para o seu primeiro acesso.

Em caso de dúvidas procure a sua Unidade de Saúde ou entre em contato com seu Agente Comunitário de Saúde.

Secretaria Municipal de Saúde de Santa Leopoldina

RG SYSTEM

VACINAÇÃO ANTIRRABICA



RODA DE CONVERSA COM MULHERES UBS CARAMURU



HIPERDIA ESF RIO DAS FARINHAS (LUXEMBURGO)



AGOSTO DOURADO ESF SEDE



PROGRAMA SAÚDE NA ESCOLA - SEDE SAÚDE BUCAL E ALIMENTAÇÃO SAUDÁVEL



PROGRAMA SAÚDE NA ESCOLA

SAÚDE MENTAL – ESCOLA CHAVES



AVALIAÇÃO MULTIDIMENSIONAL DO IDOSO (CADERNETA DO IDOSO) - ESF TIROL



PROGRAMA SAÚDE NA ESCOLA

SAÚDE MENTAL – ESCOLA DE LUXEMBURGO

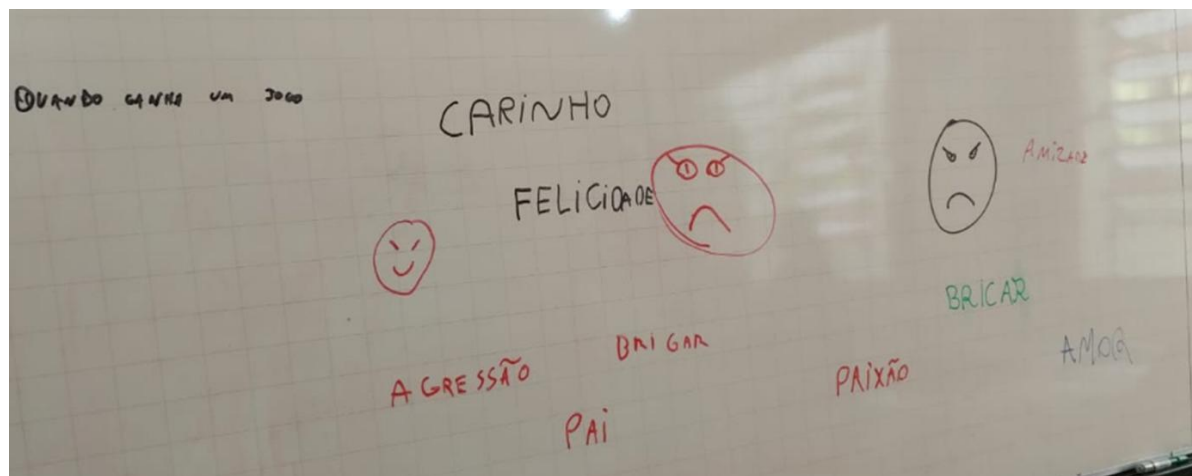

PROGRAMA SAÚDE NA ESCOLA

SAÚDE MENTAL – ESCOLA RIO DAS FARINHAS



PSE - ESCOLA RIO DO NORTE

ALIMENTAÇÃO SAUDÁVEL



AQUISIÇÃO DE EQUIPAMENTO – LASER ODONTOLOGIA



PSE - ESCOLA RIBEIRO LIMPO

LIDANDO COM AS EMOÇÕES – SAÚDE MENTAL



PSE – ESCOLA RIO BONITO

SAÚDE MENTAL





Obrigada!