



PRESTAÇÃO DE CONTAS - 1º QUADRIMESTRE DE 2024

Gestora: Sigrid Stuhr

**PRESTAÇÃO DE CONTAS EM ATENÇÃO À LEI FEDERAL Nº.
12.438/2011 E A LEI COMPLEMENTAR Nº 141/2012.**



CARACTERIZAÇÃO DO MUNICÍPIO

- **População : 13.016** (IBGE 2022) habitantes
13.394 habitantes (Cadastros RG System)
- **Área: 718,325 km²**

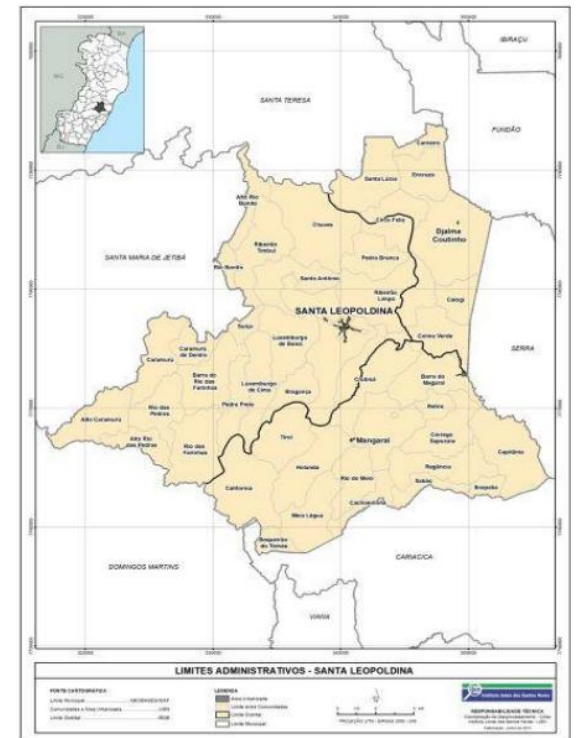

REDE DE SERVIÇO DE SAÚDE PRÓPRIO, CONVENIADO E CONTRATADO

REDE AMBULATORIAL - PRÓPRIO

- 07 Unidades de Saúde com Estratégia Saúde da Família;
- 05 Equipes de Saúde da Família
- 15 Pontos de Atenção
- 01 Unidade Básica de Saúde;
- 01 Vigilância em saúde (Ambiental, Sanitária, Epidemiológica e Saúde do Trabalhador)
- 01 Serviço Social;
- 05 Consultórios Odontológicos;





REDE HOSPITALAR - CONVENIADO

- 01 Hospital Geral - Hospital Evangélico de Santa Leopoldina
(com 02 clínicas básicas: Clínica Médica, Clínica Cirúrgica e Pronto Atendimento)

REDE COMPLEMENTAR ESPECIALIZADA - CONVENIADO E CONTRATADO

- Consórcio CIM - Polinorte;
- Rede Cuidar - Santa Teresa;
- SESA/ES - Exames de Ultrassonografia e consultas especializadas;
- Laboratório Ferrari Ltda - Exames de diagnóstico em anatomia patológica e citologia;
- Laboratório Jetibá - Exames de diagnóstico em anatomia patológica e citologia

RESPONSABILIDADES DO MUNICÍPIO NAS ÁREAS PRIORITÁRIAS

- Fortalecimento da Atenção Básica;
- Regulação da Atenção e Regulação Assistencial;
- Saúde do Idoso;
- Controle do Câncer do Colo de Útero e Mama;
- Redução da Mortalidade Infantil e Materna;
- Fortalecimento da capacidade de resposta às doenças emergentes e endemias, com ênfase na Dengue, Hanseníase, Tuberculose, Covid, Malária e Influenza, Intervenção de Febre Amarela;
- Promoção da Saúde.



ESTRATÉGIA SAÚDE DA FAMÍLIA – 1º QUADRIMESTRE



Atividades da ESF	ESF CHAVES	ESF RIO DAS FARINHAS	ESF TIROL	ESF ELIZETE M ^a CALOT	ESF SEDE	TOTAL
Consulta de profissional de nível superior da ESF (Médicos, enfermeiros e fisioterapeutas)	712	1.361	1.532	1.851	2.876	8.332
Administração de Medicamentos	09	07	33	70	07	126
Visita Domiciliar do ACS	5.143	7.362	5.119	7.051	9.171	33.846
Visitas domiciliares da equipe de ESF (Médicos e enfermeiros)	02	10	13	110	77	212
Testes Rápidos de DST (HIV, Hepatite B, Sífilis e Hepatite C) realizados	29	30	20	70	35	184
Atividades Coletivas de Educação em Saúde	05	50	24	08	18	105
Coleta de Exame Preventivo (Papanicolaou)	12	74	85	155	136	462
Procedimentos: Pressão arterial, temperatura, antropometria, glicemia capilar, curativo, nebulização, retirada de pontos	853	1.654	3.268	3.181	3.649	12.605
TOTAL	6.765	10.548	10.094	12.496	15.969	55.872
POPULAÇÃO	2.352	2.844	2.050	2.455	3.693	13.394

Fonte: RG SYSTEM



SAÚDE DA MULHER

RESPONSABILIDADE	AÇÃO PROGRAMADA ANUAL	1º QD 2024
Produção de serviços básicos e especializados	Mamografias	170
	Citopatológico	462



SAÚDE DA MULHER NO SUS



SAÚDE BUCAL – 1 º QUADRIMESTRE 2024

CONSULTAS	UBS DR. HELIOMAR	UBS. ELIZETH CALOT (BARRA)	ESB RIO DAS FARINHAS	ESB TIROL	ESB SEDE
Consulta de profissionais de nível superior na atenção primária	1.069	394	265	341	356
Selamento provisório de cavidade dentária	105	60	31	49	25
Retirada de ponto de pequenas cirurgias (por paciente)	26	4	5	14	3
Restauração de dente permanente anterior	148	56	35	90	71
Restauração de dente permanente posterior	409	197	103	159	90
Restauração de dente decíduo(primeira dentição)	66	39	32	19	35
Acesso a polpa dentária e medicação (por dente)	21	12	15	11	26
Raspagem por sextante(remoção de tártaro)	233	63	39	112	51
Profilaxia/remoção de placa bacteriana(limpeza)	152	49	40	97	68
Atendimento de urgências	88	34	13	6	25
Exodontia de dente decíduo (extração)	19	10	4	8	5
Exodontia de dente permanente(extração)	93	47	7	23	18
Próteses Dentárias (Total e Parcial)	-	-	-	-	-
TOTAL	2.429	961	589	929	773



ABSENTEÍSMO

CONSULTAS ODONTOLÓGICAS

CONSULTAS	1º QD 2024
ESF Rio das Farinhas/Caramuru	23
ESF Tirol	44
ESF Elizete Maria Calot (Barra)	23
ESF Sede	128
UBS. Dr. Heliomar Carpanini	234
TOTAL FALTAS	452

Fonte: RG SYSTEM



PREVINE BRASIL – 1º QD 2024

INDICADORES DE DESEMPENHO	
INDICADOR	ISF
1 - Proporção de gestantes com pelo menos 6 (seis) consultas pré-natal realizadas, sendo a 1ª (primeira) até a 12ª (décima segunda) semana de gestação.	10
2 - Proporção de gestantes com realização de exames para sífilis e HIV.	10
3 - Proporção de gestantes com atendimento odontológico realizado.	10
4 - Proporção de mulheres com coleta de citopatológico na APS.	9,94
5 - Proporção de crianças de 1 (um) ano de idade, vacinadas na APS contra Difteria, Tétano, Coqueluche, Hepatite B, infecções causadas por haemophilus influenza e tipo b e Poliomielite inativada.	10
6 - Proporção de pessoas com hipertensão, com consulta e pressão arterial aferida no semestre.	10
7 - Proporção de pessoas com diabetes, com consulta e hemoglobina glicada solicitada no semestre.	10

Fonte: RG SYSTEM, Acesso em 09.05.24 - Passível de alteração devido ao resultado final do Ministério da Saúde



**CONSULTAS REALIZADAS EM SANTA LEOPOLDINA CONSÓRCIO
CIM POLINORTE**

CONSULTAS	1º QD 2024	ABSENTEÍSMO
Médico clínico	3.348	74
Ginecologista	321	73
Ortopedista	705	99
Pediatria	321	93
TOTAL	4.695	339



CONSULTAS REALIZADAS EM SANTA LEOPOLDINA PROFISSIONAL DE NIVEL SUPERIOR – UBS DR. HELIOMAR

CONSULTAS	1º QD 2024	ABSENTEÍSMO
Assistente Social	151	2
Psicologia	80	48
Nutricionista	245	36
Fisioterapia com procedimentos	779	186
TOTAL	1.255	272

Fonte: RG SYSTEM

Psicologia: 260 pacientes na lista de espera

Fisioterapia: Sede: 150

Tirol: 11

Barra de Mangaraí: 13

DISTRIBUIÇÃO DE FRALDA GERIÁTRICA
9.960 Und.



SALA DE TRIAGEM E PROCEDIMENTOS

UBS. DR. HELIOMAR C. GOBBO

DESCRIÇÃO DO PROCEDIMENTO	1º QD 2024
Glicemia Capilar	271
Aferição de Pressão Arterial	2.734
Avaliação Antropométrica	465
Testes Rápidos	211
Eletrocardiograma	72
Retira de Pontos	20
Administração de Medicamentos	110
Curativos	359
Aferição de Temperatura	15
Medição Altura	14
Medição de Peso	51
Coleta material exame laboratorial (PCR e Sorologia)	283
TOTAL DE PROCEDIMENTOS	4.605

Fonte: RG SYSTEM



IMUNIZAÇÃO

COBERTURAS VACINAIS 1 ANO	
VACINA	1º QD 2024
Hepatite A	71,88%
Pneumocócica (1º reforço)	118,75%
Meningococo C (1º reforço)	115,63%
Poliomielite (1º reforço)	68,75%
Poliomielite (2º reforço)	74,84%
Tríplice Viral D1	118,75%
Tríplice Viral D2	59,38%
Varicela D1	31,25%
Varicela D2	38,71%
DTP (1º reforço)	71,88%
DTP (2º reforço)	82,58%



IMUNIZAÇÃO

COBERTURA VACINA < 1 ANO	
VACINA	1º QD 2024
BCG	12,50%
Rotavirus Humano	84,38%
Penta	78,13%
Pneumocócica 10	81,25%
Poliomielite	78,13%
Meningococo C	90,63%
Febre Amarela	96,88%
DEMAIS COBERTURAS VACINAIS	
HPV Quadrivalente D1 – FEM	59,68
HPV Quadrivalente D2 – FEM	53,57
HPV Quadrivalente D1 – MAS	36,61
HPV Quadrivalente D2 – MAS	37,65
Meningococo C Adolescentes	44,72



VACINAÇÃO - DENGUE

SANTA LEOPOLDINA – 1º QUADRIMESTRE DE 2024			
	POPULAÇÃO	DOSES APLICADAS	COBERTURA
10 A 14 ANOS	787	408	51,84%

Fonte: Vacina e Confia, acesso em 13/05/24

VACINAÇÃO - INFLUENZA

SANTA LEOPOLDINA – 1º QUADRIMESTRE DE 2024			
	POPULAÇÃO	DOSES APLICADAS	COBERTURA
Idosos	2634	982	37,28%
Crianças 6 m a 5 anos	741	271	36,57%
Gestantes	83	39	46,85%
Puérperas	14	3	21,92%
Professores	-	35	-
Trabalhadores Saúde	-	112	-

Fonte: Vacina e Confia, acesso em 13/05/24

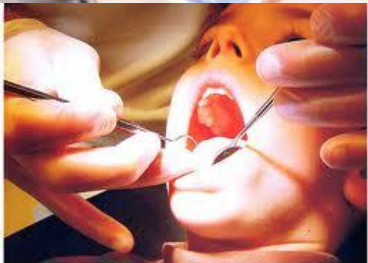

VACINAÇÃO - COVID 19

SANTA LEOPOLDINA – 1º QUADRIMESTRE DE 2024			
	POPULAÇÃO	DOSES APLICADAS	COBERTURA
Monovalente 6 meses a 60 anos ou +	13.046	Dose 1 - 10.325 1º Ref. - 7.761 2º Ref. - 4.266	Dose 1 - 79,14% 1º Ref. – 59,49% 2º Ref. – 32,70%
Bivalente 18 anos ou +	10.232	1º Ref. – 2.496 2º Ref. – 138	1º Ref. – 24% 2º Ref. -1,23%

Fonte: Vacina e Confia, acesso em 13/05/24





ATENÇÃO À SAÚDE

ASSISTÊNCIA FARMACÊUTICA BÁSICA

RESPONSABILIDADE	DISPENSAR MEDICAMENTOS BÁSICOS	
PRESTAR ASSISTÊNCIA FARMACÊUTICA BÁSICA A POPULAÇÃO	AÇÃO PROGRAMADA ANUAL	1º QD 2024
	Usuários Atendidos	2.628
	Medicamentos Dispensados	518.034
	Medicamentos de controle Psicotrópico	152.848
	Receitas Atendidas	9.253

Fonte: RG SYSTEM



SAÚDE DA MULHER

RESPONSABILIDADE	PLANEJAMENTO FAMILIAR	
	AÇÃO PROGRAMADA ANUAL	1º QD 2024
SAÚDE DA MULHER	Fornecimento de contraceptivos orais (cartelas)	271
	Fornecimento de preservativos masculinos	2.734
	Fornecimento de preservativos femininos	465
	Fornecimento de DIU	211
	Gel lubrificante íntimo	72

Fonte: RG SYSTEM



REGULAÇÃO - ATENÇÃO ESPECIALIZADA

CONSULTAS REALIZADAS FORA DO MUNICÍPIO

CONSULTAS	1º QD 2024
Alergologia	03
Angiologia	02
Dermatologia	61
Endocrinologia	11
Gastroenterologia	07
Geriatria	05
Glaucoma	25
Hematologia	05
Ortopedia	20
Mastologia	09
Nefrologia	03
Neurologia alta complexidade	05
Oftalmologia	72
Oncologia	00



REGULAÇÃO - ATENÇÃO ESPECIALIZADA

CONSULTAS REALIZADAS FORA DO MUNICÍPIO

CONSULTAS	1º QD 2024
Otorrinolaringologia	00
Proctologia	03
Pneumologia	00
Psiquiatria	00
Reumatologia	08
Urologia	05
Fisiatria	00
Hepatologia	05
Infectologia	01
Neurocirurgia	05
TOTAL	255



ATENÇÃO ESPECIALIZADA – CONSULTAS COM CIRURGIÃO REALIZADAS FORA DO MUNICÍPIO

CONSULTAS	1º QD 2024
Cirurgia Cabeça e Pescoço	02
Cirurgia Cardíaca	00
Cirurgia Geral	00
Cirurgia Ginecológica	09
Cirurgia Ortopédica Joelho/Coluna e Mão	00
Cirurgia Otorrinológica	07
Cirurgia Pediátrica	00
Cirurgia Plástica	00
Cirurgia Oncológica	00
Cirurgia Torácica	00
Cirurgia Vascular	51
TOTAL DE CONSULTAS PARA CIRURGIA	69



ATENÇÃO ESPECIALIZADA

EXAMES REALIZADOS FORA DO MUNICÍPIO

EXAMES	1º QD 2024
Audiometria	03
Biopsia de próstata	01
Campimetria	01
Cintilografias:Miocár./ Renal/ Ósso e Refluxo	04
Colonoscopia	50
Densitometria Óssea	04
Ecodoppler	00
Ecocardiograma	01
Endoscopia	81
Espirometria	06
Estudo Urodinâmico	04
Eco com estresse	03
Ressonância Magnética	17
Teste Ergométrico	21



ATENÇÃO ESPECIALIZADA

EXAMES REALIZADOS FORA DO MUNICÍPIO

EXAMES	1º QD 2024
Tomografia Computadorizada	29
Videolaringologia	01
Retinografia	17
Gonioscopia	00
Capsulotomia	11
Holter 24hs	00
TOTAL	243



ATENÇÃO ESPECIALIZADA

EXAMES REALIZADOS ATRAVÉS DO CONSÓRCIO CIM POLINORTE

EXAMES	1º QUADRIMESTRE
Ultrassonografias	442
Raio x com laudo	176
Ultrassonografia c/Doppler	25
Ressonância	69
Tomografia	93
Audiometria	00
Mamografia	170
Biopsia	110
Exames Laboratoriais	30.064
Ecocardiograma	46
Escanometria	01
Densitometria ossea	21
Colonoscopia	27
Endoscopia	33
Capsulotomia a yag laser	00
TOTAL DE EXAMES	31.277



ATENÇÃO ESPECIALIZADA

CONSULTAS REALIZADAS - CONSÓRCIO CIM POLINORTE

CONSULTAS	1º QUADRIMESTRE
Cardiologia	128
Endocrinologia	14
Neurologia	00
Psiquiatria	00
Cirurgião Geral	00
Otorrinolaringologista	00
Urologia	96
Pediatria	00
Oftalmologia	00
Ortopedia	00
Reumatologia	14
TOTAL DE CONSULTAS	252

Fonte: RG SYSTEM



ATENÇÃO ESPECIALIZADA - REDE CUIDAR

CONSULTAS	1º QD 2024
Oftalmologia	144
Ortopedia	75
Neurologia	141
Dermatologia	48
Endocrinologia	44
Otorrinolaringologia	18
Cardiologia	96
Absenteísmo	Sistema não fornece
TOTAL	566

CONSULTAS	1º QD 2024
Ultrassonografia	16
Endoscopia	33
Ecocardiograma	44
Eletroencefalograma	08
Doppler de Carótidas e vertebrais	04
Absenteísmo	Sistema não fornece
TOTAL	105



SERVIÇOS DE TRANSPORTE SANITÁRIO

TRANSPORTE SANITÁRIO	1º QD 2024
Numero de Viagens	963
Quantidade de Passageiros	4.749



VIG. EPIDEMIOLÓGICA

ATENÇÃO À SAÚDE - SAÚDE DA CRIANÇA

RESPONSABILIDADE	AÇÃO PROGRAMADA ANUAL	1º QD 2024
SAÚDE DA CRIANÇA	Crianças nascidas vivas (Nascidas no município)	18
	Crianças com baixo peso ao nascer (Residentes no município)	01
	Notificações de crianças com Gastreenterite aguda (MDDA)	---
	Respiratório em menores de 05 anos (Notificação de Internação no município)	---

Fonte: SINASC/DATASUS/MS

Obs.: **Plano A** – diarreia sem desidratação: soro oral e cuidados domiciliares;
Plano B – diarreia com desidratação: em sala de observação;
Plano C – diarreia grave com desidratação: reidratação venosa.



VIG. EPIDEMIOLÓGICA MORTALIDADE MATERNO - INFANTIL

RESPONSABILIDADE	AÇÃO PROGRAMADA ANUAL	1º QD 2024
Vigilância de: MORTALIDADE MATERNO-INFANTIL	Notificações de casos (Por município de Residência)	---
	Investigação de casos	---

Fonte: Vig. Epidemiológica Municipal/Investigação de Óbitos Materno-Infantis



VIGILÂNCIA EPIDEMIOLÓGICA

RESPONSABILIDADE	AÇÃO PROGRAMADA ANUAL	1º QD 2024
PERFIL DE MORBIDADE: Principais causas de doenças (Internações do município)	Doenças do Aparelho Geniturinário	19
	Causas Externas (Acidentes, Homicídios e Suicídios).	17
	Algumas Doenças Infecciosas e Parasitárias	21
	Doenças do Aparelho Circulatório	42
	Doenças do Aparelho Respiratório	18
	Neoplasias (tumores)	18
	Doenças do Aparelho Digestivo	17
	Doenças Endócrinas e metabólicas	07

Fonte: DATASUS 02.05.24 Dados sujeitos a atualização.



VIGILÂNCIA EPIDEMIOLÓGICA

RESPONSABILIDADE	AÇÃO PROGRAMADA ANUAL	1º QD 2024
PERFIL DE MORTALIDADE: Principais causas de óbitos (Por Município de Residência)	Doenças do Aparelho Circulatório	03
	Doenças do Aparelho Respiratório	02
	Causas Externas (Acidentes, Homicídios e Suicídios).	01
	Neoplasias (tumores)	07
	Algumas Doenças Infecciosas e Parasitárias	---
	Doenças Endócrinas e Metabólicas	01
	Doenças do Aparelho Geniturinário	---

Fonte: Sistema de Informações de Mortalidade (SIM)



VIGILÂNCIA EPIDEMIOLÓGICA

RESPONSABILIDADE	AÇÃO PROGRAMADA ANUAL	1º QD 2024
Vigilância de: ANIMAIS PEÇONHENTOS	Notificação	08
	Investigação	---
	Diagnóstico	08
	Tratamento	08
Vigilância de: ATENDIMENTO ANTI- RÁBICO	Notificação	07
	Investigação	07
	tratamento	01*
Vigilância de: LEPTOSPIROSE	Notificação	02
	Investigados	02
	diagnóstico	01
	Tratamento	01
Vigilância de: FEBRE AMARELA	Notificação	01
	Investigação	01
	Diagnóstico	---

Fonte: Vig. Epidemiológica Municipal / SINAN



VIGILÂNCIA EPIDEMIOLÓGICA

RESPONSABILIDADE	AÇÃO PROGRAMADA ANUAL	1º QD 2024
Vigilância de: COQUELUCHE	Notificação	---
	Investigação	---
	Diagnóstico	---
	Tratamento	---
Vigilância de: DENGUE	Notificação	402
	Investigação	
	Diagnóstico	
	Tratamento	

Fonte: Vig. Epidemiológica Municipal / SINAN



VIGILÂNCIA EPIDEMIOLÓGICA

RESPONSABILIDADE	AÇÃO PROGRAMADA ANUAL	1º QD 2024
Vigilância de: EVENTO ADVERSO PÓS-VACINAÇÃO	Notificação	---
	Investigação	----
	Diagnóstico	---
	Tratamento	---
Vigilância de: RUBÉOLA SARAMPO	Notificação	---
	Investigação	---
	Diagnóstico	---
	Tratamento	---
Vigilância de: INTOXICAÇÃO EXÓGENA	Notificação	01
	Investigação	---
	Diagnóstico	---
	Tratamento	---
Vigilância de: MALÁRIA	Notificação	---
	Investigação	---
	Diagnóstico	---
	Tratamento	---

Fonte: Vig. Epidemiológica Municipal / SINAN



CONTROLE DA HANSENÍASE

DETECTAR PRECOCEMENTE OS CASOS		
RESPONSABILIDADE	AÇÃO PROGRAMADA ANUAL	1º QD 2024
HANSENÍASE	Casos novos	01
	Buscar faltosos e abandonos de casos	---
	Examinar contatos	---
	Tratar os casos detectados	---
	Nº de Baciloscopias	01
	Fornecimento de medicamentos aos portadores da doença	---
	Nº de casos suspeitos avaliados pela equipe de referencia	---

Fonte: Vig. Epidemiológica Municipal / SINAN / SIA



CONTROLE DA TUBERCULOSE

DETECTAR PRECOSEMENTE OS CASOS		
RESPONSABILIDADE	AÇÃO PROGRAMADA ANUAL	1º QD 2024
TUBERCULOSE	Casos novos	04
	Buscar faltosos e abandonos de casos	---
	Nº de faltosos	---
	Nº de abandonos	---
	Nº de contatos examinados	01
	Tratar os casos detectados	01
	Nº de casos em tratamento	01
	Nº de Baciloscopias	04
	Fornecimento de Medicamento aos Portadores da doença	01
	Nº de casos em tratamento para ILTB(Infecção latente de TB)	---



VIGILÂNCIA AMBIENTAL - FATORES BIOLÓGICOS

Responsabilidade	Ação Programada Anual	1º QUADRIMESTRE 2024
ATUAR NOS CONDICIONANTES E DETERMINANTES DA SAÚDE HUMANA RELACIONADOS ÀS ZOONOSES		
Controle da Raiva	Notificações de Agressões animal	07 Notificações Agressões 06 Observações de animais agressores
	Animais Vacinados	02
Controle de Esquistossomose (PCE)	Levantamento de Índice Tratamento	03

Fonte: Vigilância Ambiental – Municipal
IBEES: Instituto Biológico do Estado do Espírito Santo



VIGILÂNCIA AMBIENTAL - FATORES BIOLÓGICOS

Responsabilidade	Ação Programada Anual	1º QUADRIMESTRE 2024
Controle do Aedes Aegypti	Levantamento de índice	LIRAa – 1º. Ciclo/2024 Índice de infestação 0,6% - “considerado baixo”
Leishmaniose	Diagnósticos de casos	----

Fonte: Vigilância Ambiental – Municipal



VIGILÂNCIA AMBIENTAL - FATORES BIOLÓGICOS

Responsabilidade	Ação Programada Anual	1º QD 2024
Malária	Controle de lâminas	-----
Doença de Chagas	Barbeiros enviados ao NEMES	---- 02 ANALISADOS 01 POSITIVO
	Amostras de sangue para análise	03

Fonte: Vigilância Ambiental – Municipal
NEMES - Núcleo de Entomologia do ES



VIGILÂNCIA SANITÁRIA

RESPONSABILIDADE	AÇÃO PROGRAMADA ANUAL	1º QD 2024
DESENVOLVER AÇÕES BÁSICAS DE VIGILÂNCIA SANITÁRIA	Cadastro de Estabelecimentos Sujeitos a Vigilância Sanitária	---
	Exclusão de Cadastro de Estabelecimentos Sujeitos a Vigilância Sanitária com atividades encerradas	---
	Inspensão dos estabelecimentos sujeitos a vigilância sanitária	15
	Licenciamento dos estabelecimentos sujeitos a vigilância Sanitária	15
	Cadastro de Serviço de Alimentação	---
	Inspecção em Serviço de Alimentação	02
	Licenciamento Sanitário de Serviço de Alimentação	02



RECURSOS HUMANOS

VÍNCULO	QUANTIDADE
Estatutário	88
Estatutários Cedidos ao Hospital	05
Comissionado	11
Contratados	10
Contrato por Tempo Indeterminado - ACS	11
Contrato por Tempo Indeterminado - ACE	04
Bolsista ICEPI	08
Bolsista Ministério da Saúde	05
Intermediados (CIM Polinorte)	06
TOTAL	148



CONSELHO MUNICIPAL DE SAÚDE

1º QUADRIMESTRE 2024	QUANTIDADE
Reuniões Ordinárias	02
Reuniões Extraordinárias	01
Resoluções	03



FINANCEIRO

1 – REPASSES

❖ Hospital Evangélico de Santa Leopoldina

- Recursos Municipais: R\$ 586.666,68
- Recursos Federais: R\$ 7.173,01
- **TOTAL: R\$ 593.839,69**

❖ APAE/SL

- Recursos Municipais: R\$ 23.260,11

❖ 2 - SERVIÇOS

Consórcio Cim Polinorte

- Contrato de Programa: R\$ 574.999,98
- Contrato de Rateio: R\$ 384.127,38
- Plantões Médicos: R\$ 103.299,91
- TOTAL: R\$ 1.062.427,27**

❖ Rede Cuidar – Santa Teresa

R\$ 60.397,04

❖ 3 - Emendas Parlamentares

Investimento: Van Adaptada: R\$ 325.000,00



REPASSE PARA O FUNDO MUNICIPAL DE SAÚDE REALIZADOS NO 1º QUADRIMESTRE DE 2024

SUBFUNÇÃO E CATEGORIA ECONÔMICA	RECURSO FEDERAL	RECURSO ESTADUAL	TOTAL
1- ASSISTÊNCIA FARMACÊUTICA	43.802,28	14.261,32	58.063,60
2- ATENÇÃO PRIMÁRIA	1.050.850,74	-	1.050.850,74
3- MÉDIA E ALTA COMPLEXIDADE	64.915,24	-	64.915,24
4. VIGILÂNCIA EM SAÚDE	88.345,52	10.000,00	98.345,52
5. GESTÃO DO SUS	39.856,18	-	39.856,18
6. INVESTIMENTO	-	-	-
7. EMENDAS PARLAMENTARES	-	-	-
TOTAL	1.287.769,96	24.261,32	1.312.031,28



PERCENTUAL APLICADO COM RECURSOS PRÓPRIOS EM SAÚDE, CONFORME LEI COMPLEMENTAR Nº 141/2012

1º QUADRIMESTRE DE 2024

DESCRIÇÃO	VALOR
Receita de Impostos Líquida (I)	1.347.545,89
Receita de Transferências Constitucionais e Legais (II)	16.749.980,97
Total de Receitas p/ Apuração da Aplicação (III) = I + II	18.097.526,86
Receita de Transferências de Recursos do SUS (IV)	1.478.866,67
Outras Receitas para Financiamento da Saúde (V)	-
Total Receitas Adicionais p/ Financiamento Saúde (VI) = IV + V	1.478.866,67
Total das Despesas com Saúde - Empenhadas (VIII)	8.971.682,86
Total das Despesas com Saúde - Liquidadas (IX)	5.108.867,18
Total Despesas com Saúde não Computadas p/ Fins de Apuração- Empenhadas (X)	2.280.871,36
Total Despesas com Saúde não Computadas p/ Fins de Apuração- Liquidadas (XI)	1.810.618,30
Total Despesas com Saúde Computadas p/ Fins de Apuração- Empenhadas (XII) = VIII – X	6.690.811,50
Total Despesas com Saúde Computadas p/ Fins de Apuração- Liquidadas (XIII) = IX – XI	3.298.248,88
% de Recursos Próprios aplicados em Saúde (XIV) = XIII / III	18,22%

Fonte: Relatório Resumido da Execução Orçamentária - RREO

JANEIRO BRANCO - MÊS DE CONSCIENTIZAÇÃO DA SAÚDE MENTAL E EMOCIONAL - 23.01.24

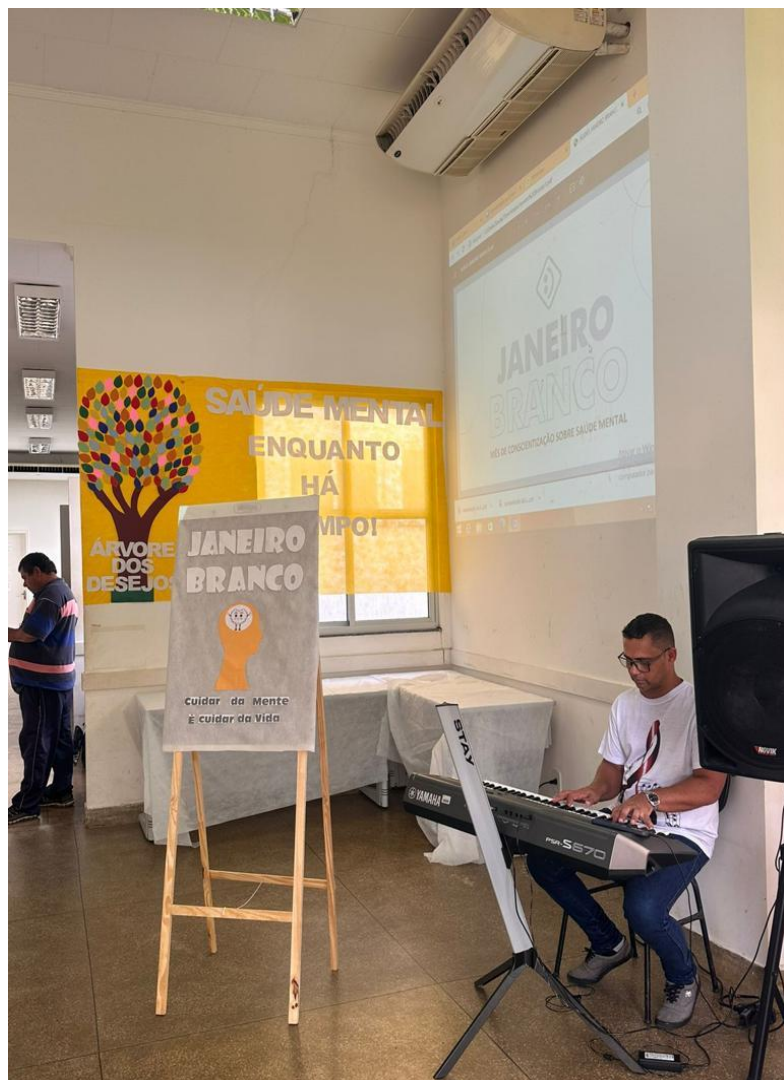

JANEIRO BRANCO - MÊS DE CONSCIENTIZAÇÃO DA SAÚDE MENTAL E EMOCIONAL – 23.01.24



NÚCLEO MARGARIDAS – ESF ELIZETE M^a CALOT

PREVENÇÃO DE VIOLÊNCIA CONTRA MULHER – 25.01.24



**AUDIÊNCIA PÚBLICA – CÂMARA MUNICIPAL
PRESTAÇÃO DE CONTAS 3º QD 2023
RELATÓRIO ANUAL DE GESTÃO – 28.02.24**



ATENDIMENTO OFTALMOLÓGICO– 06 A 08.02.24



ATENDIMENTO OFTALMOLÓGICO– 06 A 08.02.24

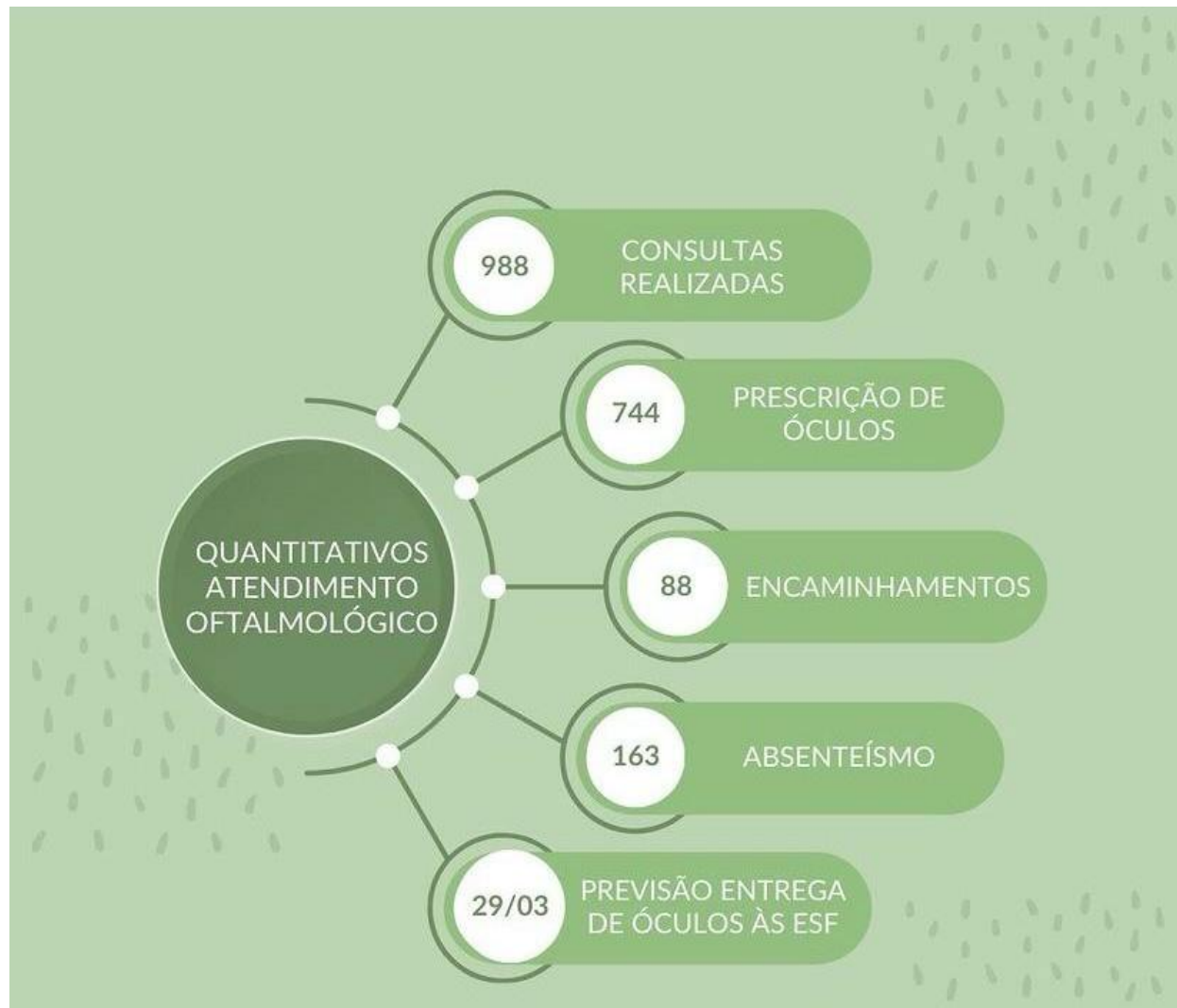

VACINAÇÃO CONTRA A DENGUE CRIANÇAS 10 A 14 ANOS - FEVEREIRO



VACINAÇÃO CONTRA A DENGUE CRIANÇAS 10 A 14 ANOS - FEVEREIRO



PALESTRA SOBRE SAÚDE MENTAL



DIA D PREVENÇÃO CONTRA DENGUE – 09.03.24



DIA D PREVENÇÃO CONTRA DENGUE – 09.03.24



DIA D PREVENÇÃO CONTRA DENGUE – 09.03.24



DIA D PREVENÇÃO CONTRA DENGUE – 09.03.24



DIA D PREVENÇÃO CONTRA DENGUE – 09.03.24



PLANEJAMENTO DA ATENÇÃO PRIMÁRIA

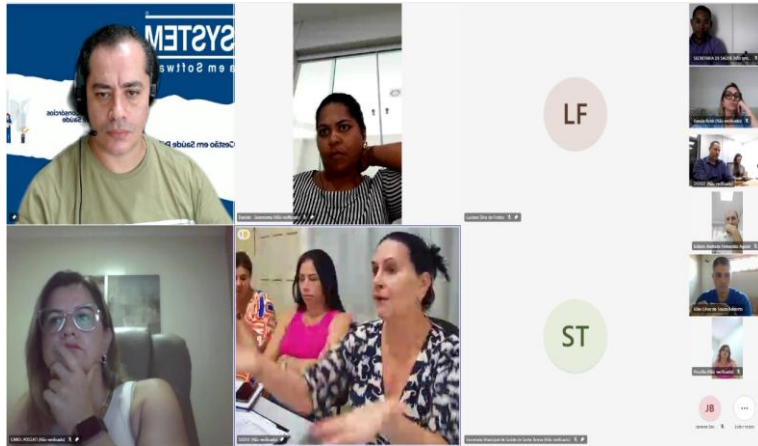

CAPACITAÇÃO DE ACS – HIPERTENSÃO E ACIDENTE VASCULAR ENCEFÁLICO ESF RIO DAS FARINHAS/CARAMURU

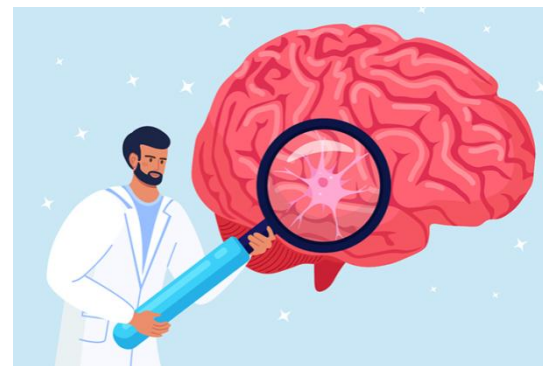

PROGRAMA SAÚDE NA ESCOLA SAÚDE BUCAL E PREVENÇÃO DE DENGUE



EMUEIEF ALFREDO KEMPIM



EMPEIEF LUXEMBURGO

PROGRAMA SAÚDE NA ESCOLA

EMUEIEF ALFREDO KEMPIM



EMPEIEF RIO DAS FARINHAS



PROGRAMA SAÚDE NA ESCOLA

SAÚDE BUCAL E PREVENÇÃO DE DENGUE



EMUEF RIO DAS PEDRAS



EMPEIEF RIO DAS FARINHAS

PROGRAMA SAÚDE NA ESCOLA - EMPEIEF TIROL

SAÚDE BUCAL E PREVENÇÃO DE DENGUE



PROGRAMA SAÚDE NA ESCOLA – ESF TIROL

ATUALIZAÇÃO CARTÃO VACINAL



PREVENÇÃO DE DENGUE



PROGRAMA SAÚDE NA ESCOLA - EMEIEF ALFREDO LEPPAUS



SAÚDE BUCAL



PROGRAMA SAÚDE NA ESCOLA – SEDE ATUALIZAÇÃO DO CARTÃO VACINAL E SAÚDE BUCAL



PROGRAMA SAÚDE NA ESCOLA – SEDE PREVENÇÃO DE DENGUE E SAÚDE BUCAL



PROGRAMA SAÚDE NA ESCOLA – SEDE



EDUCAÇÃO EM SAÚDE – PREVENÇÃO DE DENGUE

EMEF ILMA NASCIMENTO





PALESTRA SOBRE HANSENÍASE



**Atenção às alterações
na sua pele!**



**Pode ser
HANSENÍASE**

Uma doença infectocontagiosa causada por um micróbio que compromete a pele e os nervos.





TREINAMENTO ESF SEDE – CONSUS - 01.03.24



ACESSE O APLICATIVO **CONSUS** PARA
SOLICITAR O AGENDAMENTO DE CONSULTAS
EM SUA UNIDADE DE SAÚDE SEM SAIR DE CASA



É a Prefeitura de
Santa Leopoldina
facilitando o acesso
da população aos
serviços de saúde.

- 1 - Aponte a câmera do seu celular para este QR Code.
- 2 - Instale o CONSUS.
- 3 - Siga as instruções para o seu primeiro acesso.

Em caso de dúvidas procure a sua Unidade de
Saúde ou entre em contato com seu Agente
Comunitário de Saúde.



**Secretaria Municipal de
Saúde de Santa Leopoldina**

RG SYSTEM
Tecnologia em Software

AQUISIÇÃO DE VAN ADAPTADA



CAPACITAÇÃO EM TOXOPLASMOSE GESTACIONAL E CONGÊNITA 10 E 11.04.24

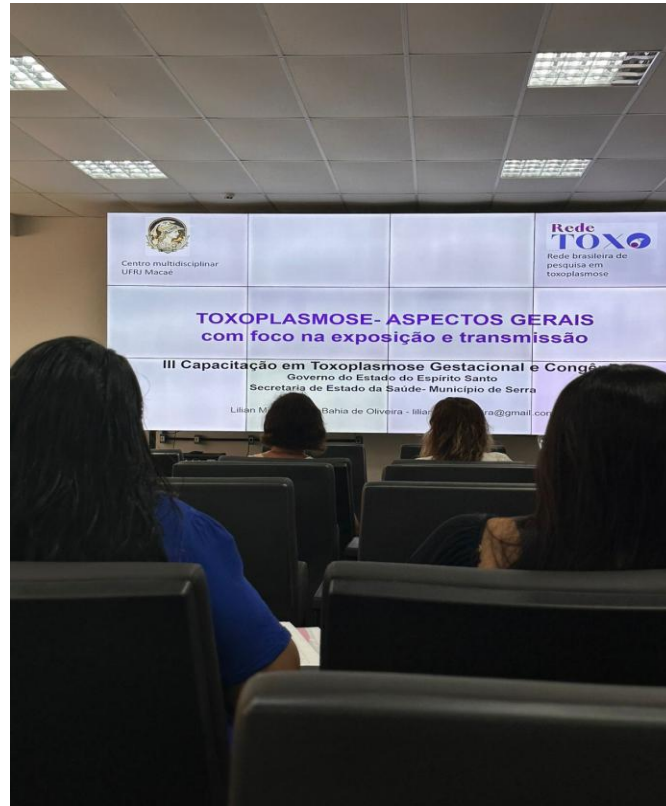
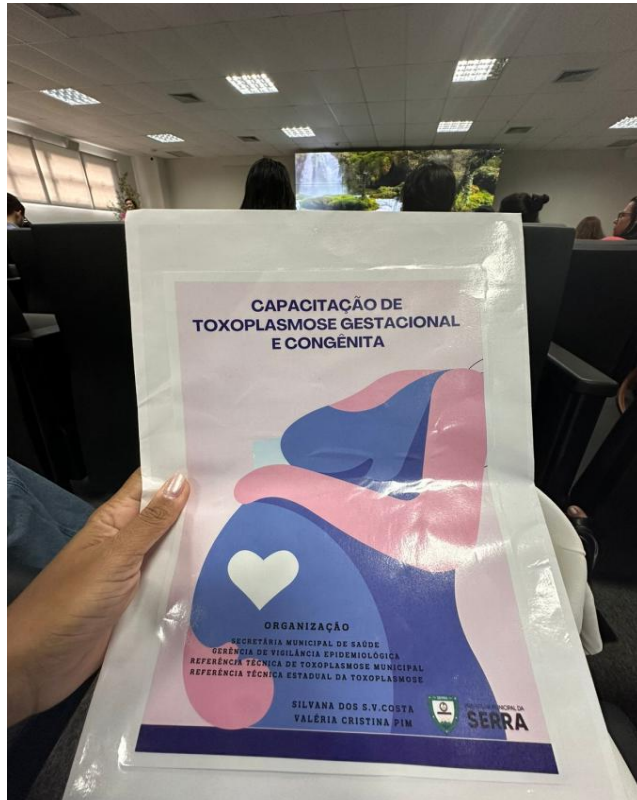

DIA D VACINAÇÃO INFLUENZA ESF CHAVES - 13.04.24



DIA D VACINAÇÃO INFLUENZA
RIO DAS FARINHAS E CARAMURU - 13.04.24



DIA D VACINAÇÃO INFLUENZA – TIROL - 13.04.24



DIA D VACINAÇÃO INFLUENZA – BARRA DE MANGARAÍ - 13.04.24



DIA D VACINAÇÃO INFLUENZA – SEDE - 13.04.24



PROGRAMA SAÚDE NA ESCOLA CEMEI SÃO JUDAS TADEU (RETIRO) 16.04.24



ATUALIZAÇÃO DO CARTÃO VACINAL



PROGRAMA SAÚDE NA ESCOLA – ESF CHAVES

EMUEF RIO DO NORTE



EMUEF CHAVES



ENTREGA TABLET'S - AGENTES DE COMBATES A ENDEMIAS

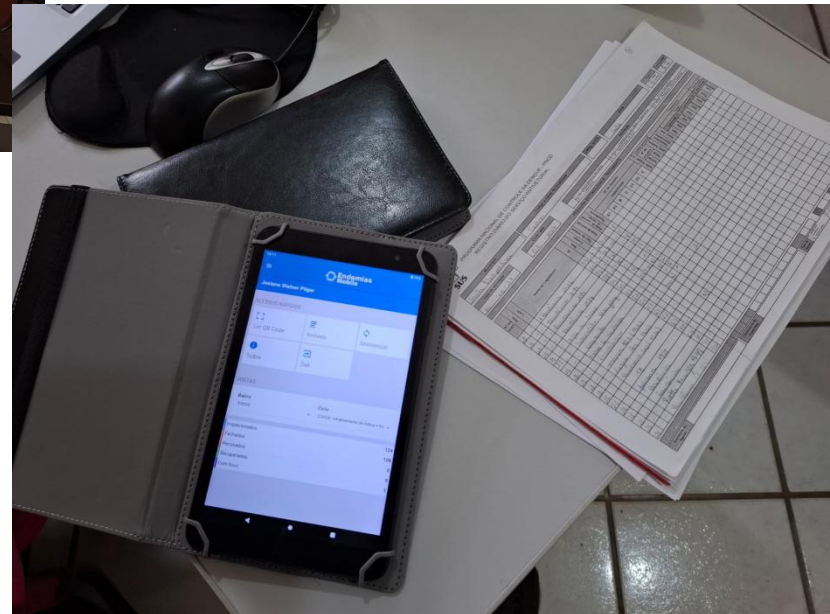

VIGILÂNCIA AMBIENTAL



PARTICIPAÇÃO 14º ED. SEMINÁRIO DE GOVERNANÇA MUNICIPAL



PROGRAMA SAÚDE NA ESCOLA

PREVENÇÃO DE DENGUE E PRÁTICA DE ATIVIDADE FÍSICA

26.04.24



Atividade física e saúde.



Efeitos do exercício no corpo.





Obrigada!