



PRESTAÇÃO DE CONTAS - 3º QUADRIMESTRE DE 2022

Gestora: Sigrid Stuhr

**PRESTAÇÃO DE CONTAS EM ATENÇÃO À LEI FEDERAL Nº.
8689/93 E A LEI COMPLEMENTAR Nº 141/2012.**

CARACTERIZAÇÃO DO MUNICÍPIO

- **População : 12.197 habitantes**
- **Área: 718,325 km²**



REDE DE SERVIÇO DE SAÚDE - PRÓPRIO, CONVENIADO E CONTRATADO

REDE AMBULATORIAL - PRÓPRIO

- 05 Unidades de Saúde com Estratégia Saúde da Família;
- 01 Unidades de Saúde Básica;
- 01 Vigilância em saúde (Ambiental, Sanitária, Epidemiológica e Saúde do Trabalhador)
- 01 Serviço Social;
- 06 Consultórios Odontológicos;



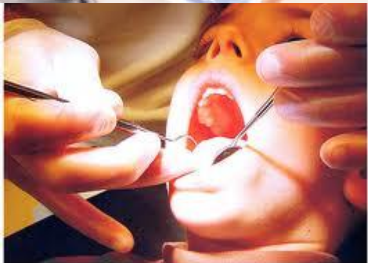

REDE HOSPITALAR - CONVENIADO

- 01 Hospital Geral “Fundação Médica Assistencial do Trabalhador Rural de Santa Leopoldina”
(com 02 clínicas básicas: Clínica Médica, Clínica Cirúrgica e Pronto Atendimento)

REDE COMPLEMENTAR ESPECIALIZADA - CONVENIADO E CONTRATADO

- Consórcio CIM - Polinorte;
- Rede Cuidar - Santa Teresa;
- SESA/ES - Exames de Ultrassonografia e consultas especializadas;
- Laboratório Ferrari Ltda - Exames de diagnóstico em anatomia patológica e citologia;
- Laboratório Ferrari Ltda

RESPONSABILIDADES DO MUNICÍPIO NAS ÁREAS PRIORITÁRIAS

- Fortalecimento da Atenção Básica;
- Regulação da Atenção e Regulação Assistencial;
- Controle do Câncer do Colo de Útero e Mama;
- Redução da Mortalidade Infantil e Materna;
- Promoção da Saúde.





ATENDIMENTOS NA UNIDADE BÁSICA DE SAÚDE DR. HELIOMAR CARPANINI **GOBBO**

CONSULTAS REALIZADAS POR PROFISSIONAL DE NÍVEL SUPERIOR:

EXAMES	1º QUADRIMESTRE	2º QUADRIMESTRE	3º QUADRIMESTRE	TOTAL
Psicólogo	218	304	376	898
Assistente Social	326	236	104	666
Fisioterapia com procedimentos	2.578	1.211	1.907	5.696
TOTAL	3.122	1.751	2.387	7.260



SALA DE TRIAGEM E PROCEDIMENTOS

AÇÃO PROGRAMADA ANUAL	1º QUADRIMESTRE	2º QUADRIMESTRE	3º QUADRIMESTRE	TOTAL
Glicemia Capilar	186	268	247	701
Aferição de Pressão Arterial	2.439	2.756	2.899	8.094
Aferição de Temperatura	258	106	13	377
Avaliação Antropométrica	478	389	931	1.798
Teste Rápido detecção de SARS – COVID-19	1.004	336	404	1.744
Eletrocardiograma	145	265	188	598
Retirada de Pontos	02	20	08	30
Administração de medicamentos Intramuscular	17	52	73	142
Curativos	01	21	18	40
TOTAL	7.856	4.728	4.781	13.524



ATENÇÃO ESPECIALIZADA

CONSULTAS REALIZADAS POR PROFISSIONAIS CONTRATADOS PELO CONSÓRCIO CIM POLINORTE E QUE REALIZAM OS ATENDIMENTOS NA UNIDADE BÁSICA DE SAÚDE:

CONSULTAS	1º QUADRIMESTRE	2º QUADRIMESTRE	3º QUADRIMESTRE	TOTAL
Nutricionista	121	00	00	121
Gastroenterologista	79	108	89	276
Dermatologia	34	00	00	34
Médico Clínico	3.087	1.582	1.793	6.462
Ginecologista	304	273	255	832
Cardiologista	242	260	278	780
Ortopedista	376	464	462	1.302
Urologista	149	101	100	350
Pediatria	356	219	297	872
Oftalmologia	159	53	60	272
TOTAL	4.907	3.060	3.334	11.301



EXAMES REALIZADOS ATRAVÉS DO CONSÓRCIO CIM POLINORTE

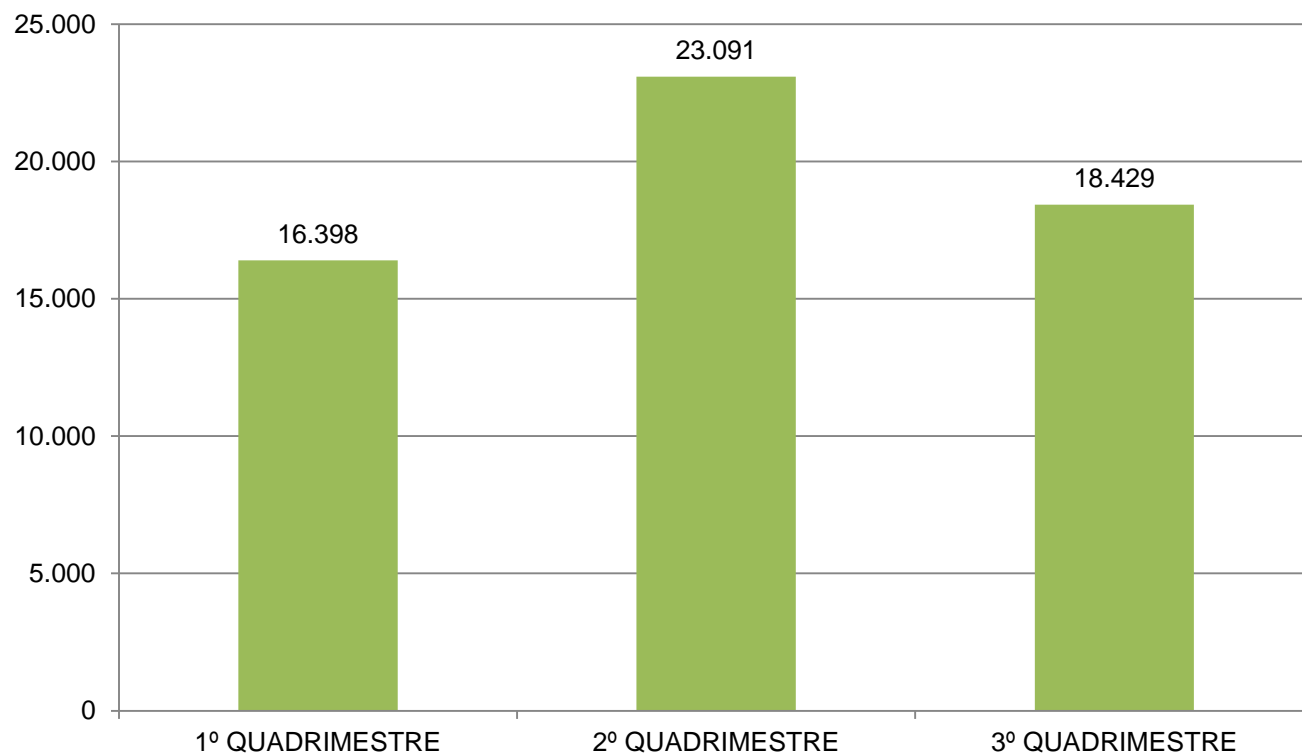



FARMÁCIA

DISPENSAÇÃO DE MEDICAMENTOS BÁSICOS

AÇÃO PROGRAMADA ANUAL	1º QUADRIM	2º QUADRIM	3º QUADRIM	TOTAL
Usuários atendidos	3.095	2.759	2.110	7.964
Medicamentos Dispensados	212.320	243.690	430.456	886.466
Medicamentos de Controle Psicotrópico	49.810	52.080	76.967	178.857
Receitas Atendidas	9.187	7.799	6.527	23.513



ESTRATÉGIA SAÚDE DA FAMÍLIA E ATENÇÃO PRIMÁRIA A SAÚDE

A Estratégia de Saúde da Família é composta por 05 (cinco) equipes: Chaves, Rio das Farinhas/Caramuru, Tirol, Barra do Mangaraí e Sede.

Atividades da ESF	1º Quadrimestre	2º Quadrimestre	3º Quadrimestre	TOTAL
Consulta de profissional de nível superior da ESF (Médicos, enfermeiros e fisioterapeutas)	3.467	7.089	6.188	16.744
Administração de Medicamentos	46	67	47	160
Visita Domiciliar do ACS	8.344	11.490	27.375	47.209
Visitas domiciliares da equipe de ESF (Médicos e enfermeiros)	194	0	348	542
Testes Rápidos de DST (HIV, Hepatite B, Sífilis e Hepatite C) realizados	4	660	603	1.267
Atividades Coletivas de Educação em Saúde	213	87	113	413
Coleta de Exame Preventivo (Papanicolaou)	96	604	707	1.407
Consultas dos Odontólogos na ESF	377	339	619	1.335
Procedimentos de Saúde Bucal na ESF	1.214	1.505	1.151	3.870
Procedimentos: Pressão arterial, temperatura, antropometria, glicemia capilar, curativo, nebulização, retirada de pontos	3.309	13.201	11.745	28.255
TOTAL	17.264	35.042	48.896	101.202



INDICADORES DO PREVINE BRASIL

Evolução de desempenho na APS

2022 Q1
ISF = 2,79

2022 Q3
ISF = 9,76

**Aumentou
349,82%**

EVOLUÇÃO FINANCEIRA

Fluxo de caixa (comparação Jan a Dez) crescimento mensal de R\$ 81.249,06, aumento percentual de 83,95%

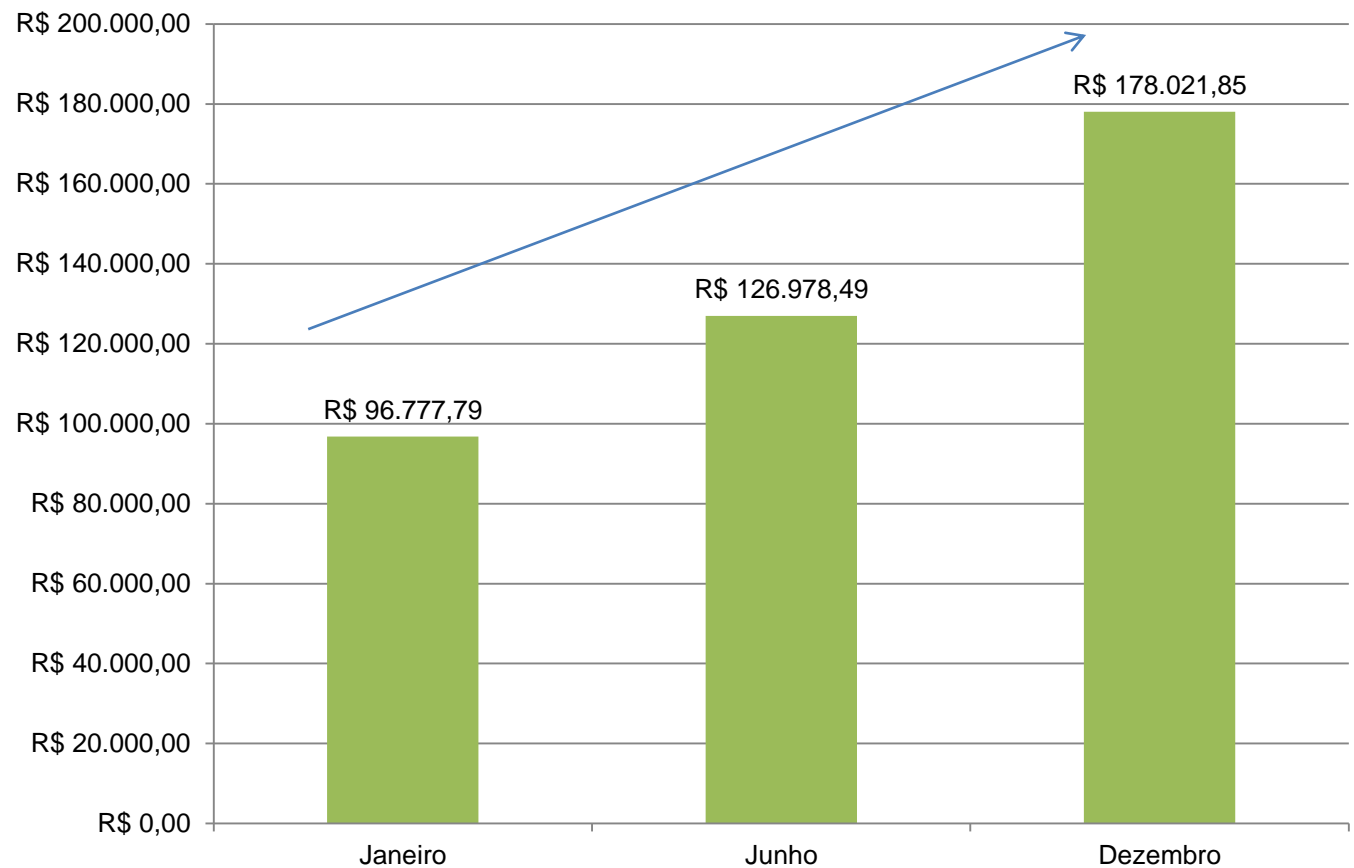



SETOR DE REGULAÇÃO - ATENÇÃO ESPECIALIZADA

CONSULTAS COM ESPECIALISTAS REALIZADAS FORA DO MUNICÍPIO

TOTAL: 405 consultas

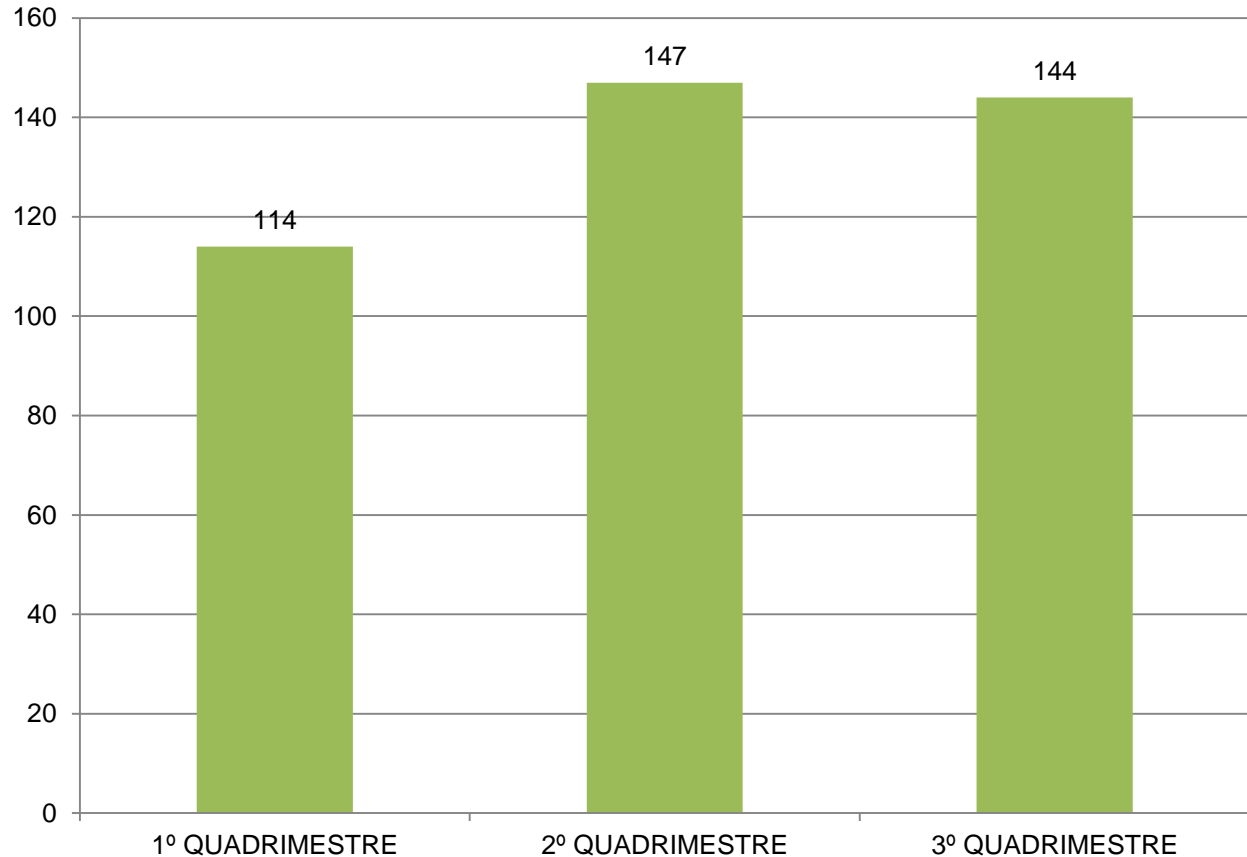



CONSULTAS COM CIRURGIÃO REALIZADAS FORA DO MUNICÍPIO

TOTAL: 173 consultas

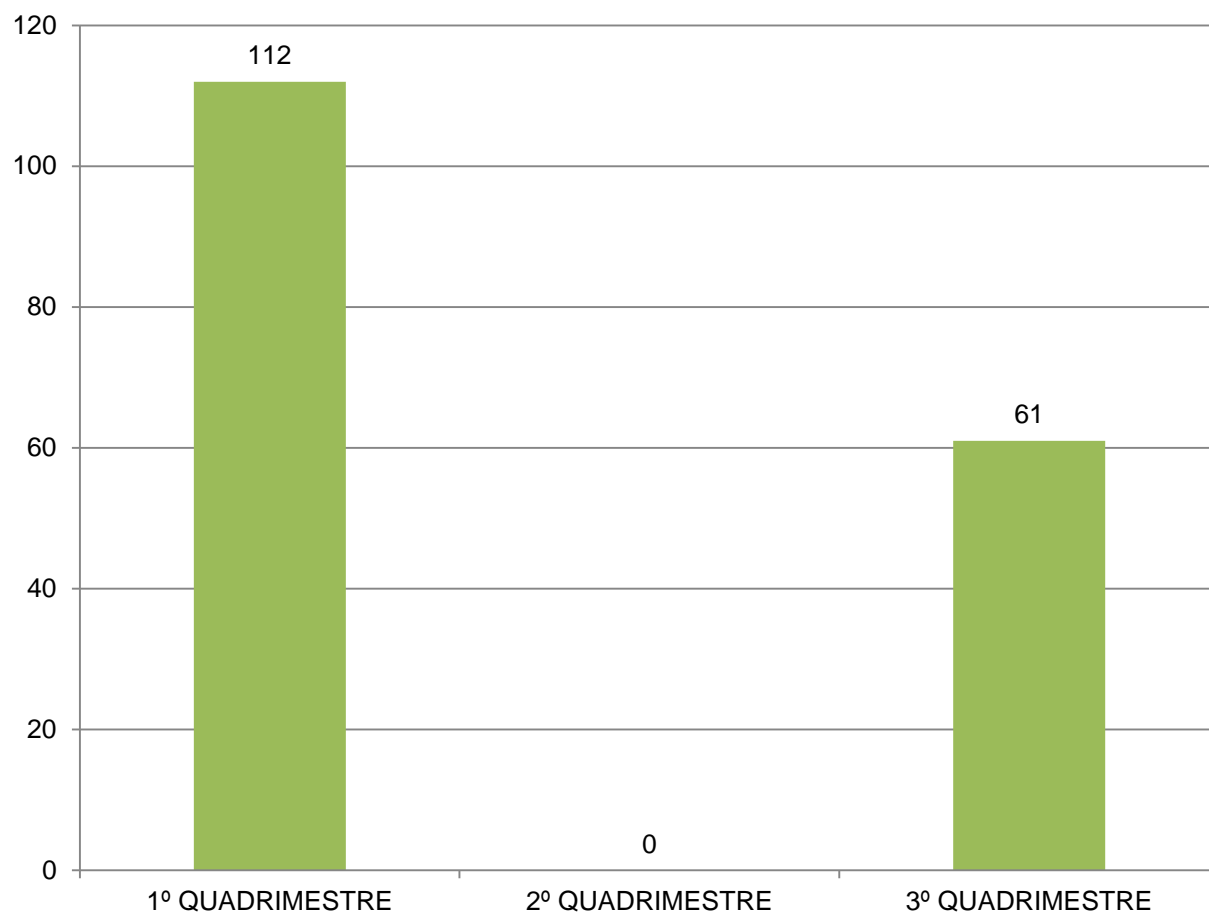



EXAMES REALIZADOS FORA DO MUNICÍPIO

TOTAL: 997 exames

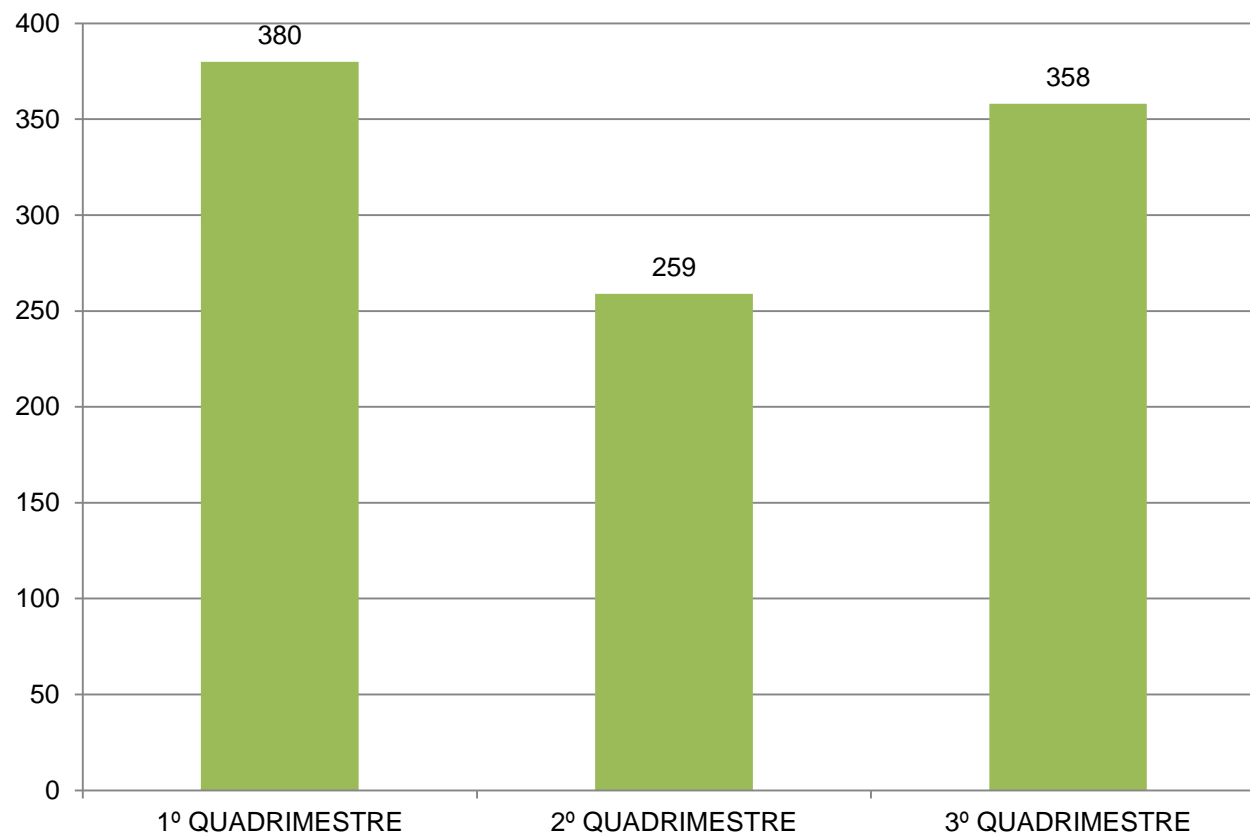



CONSULTAS REALIZADAS NA UNIDADE DA REDE CUIDAR SANTA TERESA

TOTAL : 981 consultas

A Unidade da Rede Cuidar de Santa Teresa oferece consultas nas especialidades de Cardiologia, Neurologia, Oftalmologia, Ortopedia e Reumatologia.

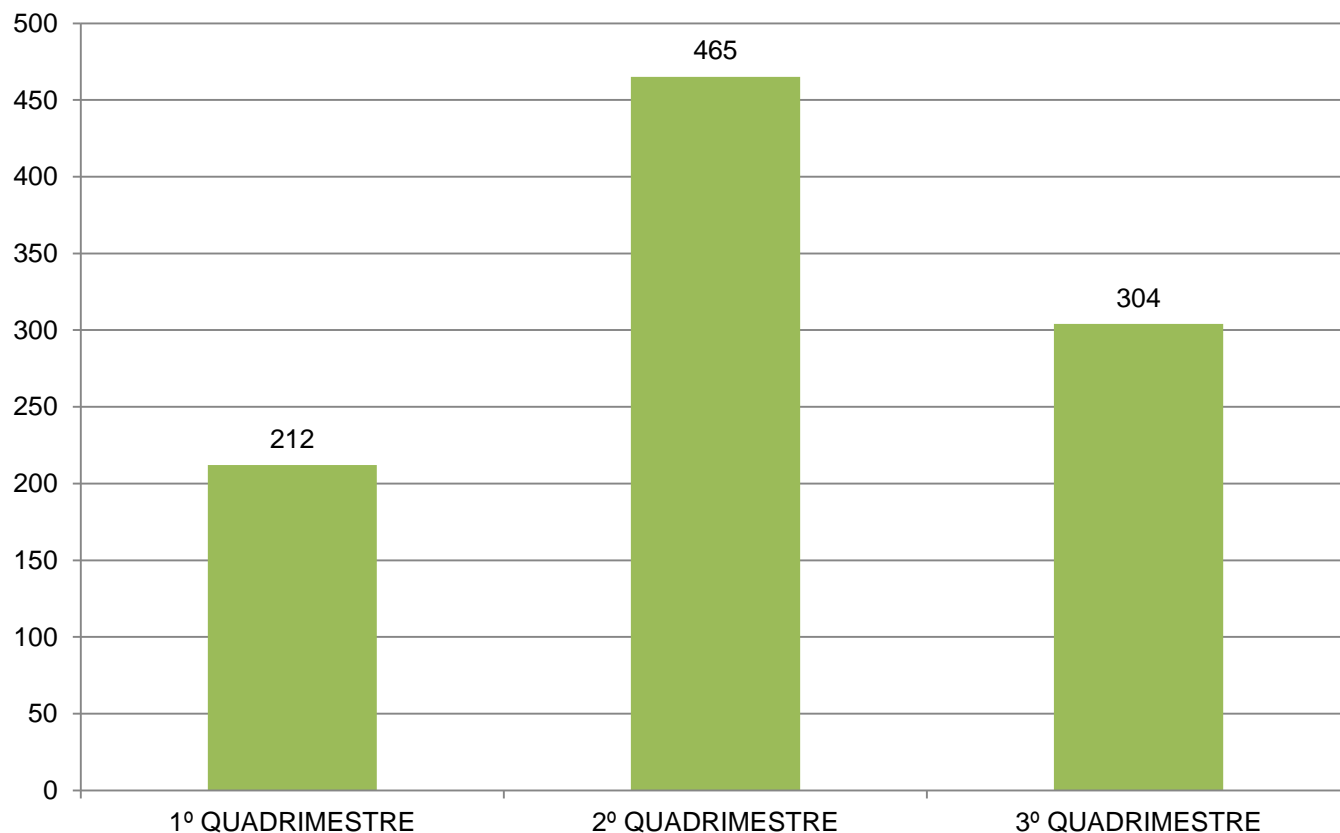



EXAMES REALIZADOS NA UNIDADE DA REDE CUIDAR – SANTA TERESA

EXAMES	1º QUADRIMESTRE	2º QUADRIMESTRE	3º QUADRIMESTRE	TOTAL
Ultrassonografia	43	21	26	90
Ecocardiograma	14	15	25	54
Eletroencefalograma	1	61	08	70
TOTAL	58	97	59	214



SAÚDE BUCAL

Total de procedimentos: **11.305**

Os atendimentos odontológicos estão sendo realizados nas Unidades de Caramuru, Barra de Mangaraí, Tirol e Sede.

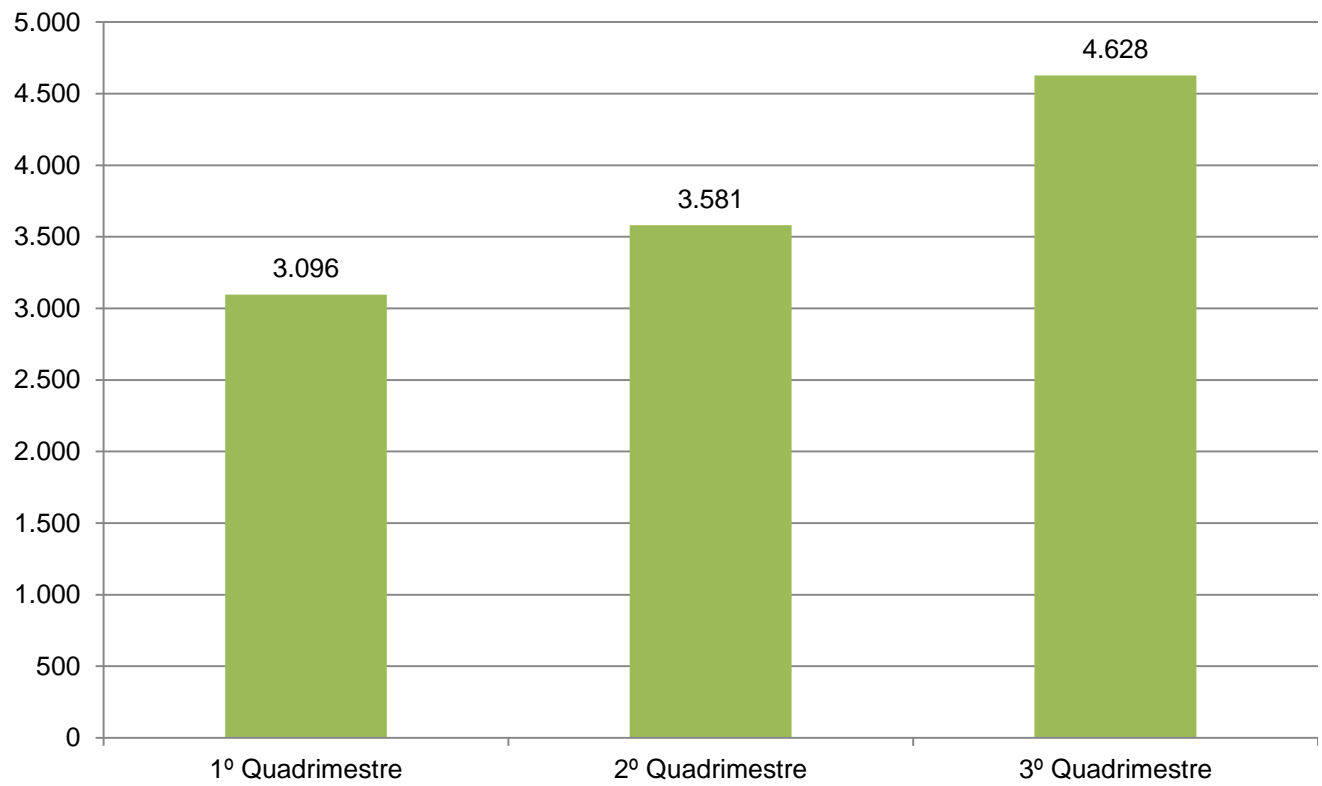



VIGILÂNCIA EM SAÚDE

1 - VIGILÂNCIA EPIDEMIOLÓGICA

Perfil de morbidade: Principais causas de doenças – internações no município.

AÇÃO PROGRAMADA ANUAL	1º QUADRIMESTRE	2º QUADRIMESTRE	3º QUADRIMESTRE	TOTAL
Doenças do Aparelho Geniturinário	35	46	23	104
Causas Externas (Acidentes, Homicídios e Suicídios).	35	35	31	101
Algumas Doenças Infeciosas e Parasitárias	06	00	05	11
Doenças do Aparelho Circulatório	183	55	35	273
Doenças do Aparelho Respiratório	14	39	15	68
Doenças do Aparelho Digestivo	07	30	26	63
Doenças Endócrinas e metabólicas	03	12	12	27



Perfil de Mortalidade: Principais causas de óbito por município de residência:

AÇÃO PROGRAMADA ANUAL	1º QUADRIMESTRE	2º QUADRIMESTRE	3º QUADRIMESTRE	TOTAL
Doenças do Aparelho Circulatório	07	03	02	12
Doenças do Aparelho Respiratório	02	02	00	04
Causas Externas (Acidentes, Homicídios e Suicídios).	03	01	02	06
Neoplasias (tumores)	01	03	03	07
Algumas Doenças Infecciosas e Parasitárias	01	02	00	03
Doenças Endócrinas e Metabólicas	01	01	01	03
Doenças do Aparelho Geniturinário	04	02	01	07



RESPONSABILIDADE	AÇÃO PROGRAMADA ANUAL	1º QUADRIMESTRE	2º QUADRIMESTRE	3º QUADRIMESTRE	TOTAL
Vigilância de: ANIMAIS PEÇONHENTOS	Notificação	09	04	04	17
	Investigação	00	00	00	00
	Diagnóstico	09	04	04	17
	Tratamento	09	04	04	17
Vigilância de: ATENDIMENTO ANTI- RÁBICO	Notificação	06	13	10	29
	Investigação	06	13	10	29
	tratamento	06	09	10	29
Vigilância de: FEBRE AMARELA	Notificação	01	00	00	01
	Investigação	01	00	00	01
	Diagnóstico	00	00	00	00
Vigilância de: DENGUE	Notificação	02	02	00	04
	Investigação	00	00	00	00
	Diagnóstico	00	00	00	00
	Tratamento	00	00	00	00
Vigilância de: INTOXICAÇÃO EXÓGENA	Notificação	03	04	05	12
	Investigação	00	00	05	05
	Diagnóstico	03	04	05	12
	Tratamento	03	04	05	12
Vigilância de: MALÁRIA	Notificação	02	00	01	03
	Investigação	02	00	01	03
	Diagnóstico	00	00	00	00
	Tratamento	00	00	00	00

FONTE: Vig. Epidemiológica Municipal / SINAN



Controle de Tuberculose

AÇÃO PROGRAMADA ANUAL	1º QUADRIMESTRE	2º QUADRIMESTRE	3º QUADRIMESTRE	TOTAL
Casos novos	04	03	02	09
Buscar faltosos e abandonos de casos	01	-	-	01
Nº de faltosos	01	-	01	02
Nº de abandonos	---	-	01	01
Nº de contatos examinados	01	-	04	05
Tratar os casos detectados	---	-	02	02
Nº de casos em tratamento	01	-	02	03
Nº de Baciloscopias	04	03	08	15
Fornecimento de medicamento aos portadores da doença	02	-	02	04
Nº de casos em tratamento para ILTB (Infecção latente de TB)	---	02	02	04



Atenção à Saúde da Criança

AÇÃO PROGRAMADA ANUAL	1º QUADRIMESTRE	2º QUADRIMESTRE	3º QUADRIMESTRE	TOTAL
Crianças nascidas vivas (Nascidas no município)	42	32	15	89
Notificação de crianças com gastroenterite aguda (MDDA)	01	00	00	01
Respiratório em menores de 05 anos (Notificação de Internação no município)	05	10	02	17

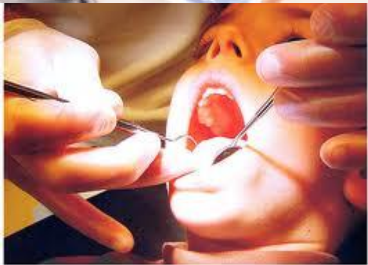

2 - VIGILÂNCIA AMBIENTAL

Controle da Raiva

Nos meses de agosto a dezembro de 2022 foi realizada a Campanha Nacional de Vacinação Antirrábica e em uma parceria entre Agentes de Combate às Endemias e Agentes Comunitários de Saúde, a maioria dos animais foi vacinado no domicílio de seus proprietários.

Ação Programada Anual	TOTAL
Notificações de Agressões animal	33 agressões 14 Obs. de animais agressores
Animais Vacinados	4.291 animais vacinados

Fonte: Vigilância Ambiental – Municipal
IBEES: Instituto Biológico do Estado do Espírito Santo

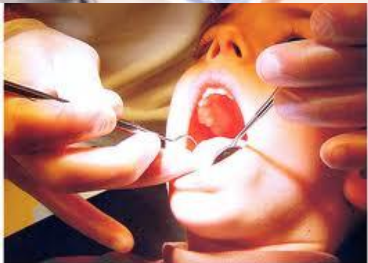

Responsabilidade	Ação Programada Anual	3º QUADRIMESTRE
Controle do Aedes Aegypti	Levantamento de índice	Registro Geral – Barra de Mangaraí 10 quarteirões 158 imóveis visitados

O controle do Aedes Aegypti se iniciou no terceiro quadrimestre a partir do momento que houve uma diminuição substancial dos casos de COVID-19, quando começou a ser mais seguro a entrada nos domicílios, e foi iniciado pela comunidade da Barra de Mangaraí.



Responsabilidade	Ação Programada Anual	1º QUADRIMESTRE	2º QUADRIMESTRE	3º QUADRIMESTRE
Malária	Controle de lâminas	02 enviadas	-	02 enviadas
Doença de Chagas	Barbeiros enviados ao NEMES	Enviados nenhum 05 analisados 01 positivos*	Enviados nenhum 04 analisados 02 positivos	Enviados nenhum 01 analisado 00 positivos
	Amostras de sangue para análise	-----	-----	01 amostra



3 - VIGILÂNCIA SANITÁRIA

AÇÃO PROGRAMADA ANUAL	1º QUADRIMESTRE	2º QUADRIMESTRE	3º QUADRIMESTRE	TOTAL
Cadastro de Estabelecimentos Sujeitos a Vigilância Sanitária	01	01	01	03
Exclusão de Cadastro de Estabelecimentos Sujeitos a Vigilância Sanitária com atividades encerradas	00	00	00	00
Inspensão dos estabelecimentos sujeitos a vigilância sanitária	09	04	03	16
Licenciamento dos estabelecimentos sujeitos a vigilância Sanitária	10	04	01	15
Cadastro de Serviço de Alimentação	00	00	00	00
Inspeção em Serviço de Alimentação	02	01	02	05
Licenciamento Sanitário de Serviço de Alimentação	01	01	02	04



RECURSOS HUMANOS

	QUANTIDADE
Estatutário	89
Comissionado	08
Contrato	09
Contrato por tempo indeterminado	04
Bolsista	09
Hospital	05
Cedido PMV	01
TOTAL	125



FINANCEIRO

1 – REPASSES

Fundação Médico Assistencial do Trabalhador Rural de Santa Leopoldina

Recursos Municipais: R\$ 2.150.000,00

Recursos Federais: R\$ 40.707,02

Emenda Parlamentar: R\$ 340.000,00

TOTAL: R\$ 2.530.707,02

APAE/SL

- Recursos Municipais: R\$ 74.160,96



FINANCEIRO

2 – SERVIÇOS

CONSÓRCIO CIM POLINORTE

Contrato de Programa: R\$ 1.000.000,00

Contrato de Rateio: R\$ 38.343,56

Plantões Médicos: R\$ 297.506,94

Sistema RG System: R\$ 54.886,39

REDE CUIDAR

Santa Leopoldina – 8,80%

Recursos Municipais: R\$ 90.595,61

EMENDAS PARLAMENTARES

Incremento Atenção Primária – PAP: Custeio

- Ted Conti: R\$ 200.000,00
- Amaro Neto: R\$ 300.000,00
- Evair de Melo: R\$ 100.000,00
- Norma Ayub: 300.000,00

Incremento Média e Alta Complexidade – MAC: Custeio

- Helder Salomão: R\$ 120.000,00
- Lauriete Rodrigues: R\$ 300.000,00

Investimento

- Helder Salomão: R\$ 249.859,00

FINANCIAMENTO

- Secretaria Estadual de Saúde do Espírito Santo – 10% do valor da Unidade ESF de Caramuru – R\$ 120.978,00





REPASSE DO FUNDO NACIONAL DE SAÚDE REALIZADOS EM 2022

1- ASSISTÊNCIA FARMACÊUTICA	84.355,08
2- ATENÇÃO BÁSICA	2.670.835,46
3- MÉDIA E ALTA COMPLEXIDADE	633.694,84
4. VIGILÂNCIA EM SAÚDE	109.073,88
5. GESTÃO DO SUS	2.444,61
6. COVID	40.710,24
7. INVESTIMENTO	249.859,00
TOTAL	3.790.973,11

2021 – R\$ 2.644.867,63

2022 – R\$ 3.790.973,11

Aumento de 43,33%

PERCENTUAL APLICADO COM RECURSOS PRÓPRIOS EM SAÚDE, CONFORME LEI COMPLEMENTAR Nº 141/2012



DESCRIÇÃO	VALOR
Receita de Impostos Líquida (I)	3.239.786,63
Receita de Transferências Constitucionais e Legais (II)	40.587.215,90
Total de Receitas p/ Apuração da Aplicação (III) = I + II	43.827.002,53
Receita de Transferências de Recursos do SUS (IV)	4.376.819,17
Outras Receitas para Financiamento da Saúde (V)	66.303,68
Total Receitas Adicionais p/ Financiamento Saúde (VI) = IV + V	4.443.122,85
Total das Despesas com Saúde - Empenhadas (VIII)	13.174.247,38
Total das Despesas com Saúde - Liquidadas (IX)	12.361.748,62
Total Despesas com Saúde não Computadas p/ Fins de Apuração- Empenhadas (X)	3.705.529,78
Total Despesas com Saúde não Computadas p/ Fins de Apuração- Liquidadas (XI)	3.394.643,90
Total Despesas com Saúde Computadas p/ Fins de Apuração- Empenhadas (XII) = VIII - X	9.468.717,60
Total Despesas com Saúde Computadas p/ Fins de Apuração- Liquidadas (XIII) = IX - XI	8.967.104,72
% de Recursos Próprios aplicados em Saúde (XIV) = XIII / III	21,60%



PROPOSTAS PARA 2023

- Colocar em Prática as ações do Programa Saúde na Escola em parceria com a Secretaria de Educação, do ciclo 2023/2024
- Reestruturar a frota da Secretaria de Saúde
- Ampliar e reformar Unidades de Saúde.
- Ampliar horário de atendimento médico na Unidade de Saúde da Família da Sede até as 19 horas.
- Construção da Unidade de Caramuru
- Buscar recursos para construção das Unidades de Holanda e Chaves
- Descentralizar serviços para as Unidades do Interior – Fisioterapia, exames laboratoriais e dispensação de medicamentos.
- Ampliar equipes de Saúde Bucal para as Unidades de Saúde da Família da Barra do Mangará e da Sede
- Promover capacitação para os servidores da saúde
- Implantar equipe de saúde mental – EMAESM
- Ampliar as ações das Vigilâncias – vacinação antirrábica, programa vigiágua, ampliar a cobertura vacinal, programa de controle da tuberculose, hanseníase e leishmaniose, ações de diminuição da incidência de vetores, etc.
- Parceria com a APAE e o Hospital
- Qualificar os serviços de atenção primária e atenção especializada
- Melhorar o acesso da população aos serviços ofertados pela secretaria de saúde

CONFERÊNCIA MUNICIPAL DE SAÚDE MENTAL



VI CONGRESSO ESTADUAL DE SECRETARIAS MUNICIPAIS DE SAÚDE



MOÇÃO DE CONGRATULAÇÃO AOS SERVIDORES DA SAÚDE

PELO TRABALHO DURANTE A PANDEMIA

AUTORIA DO VEREADOR NELSON LICHTENHELD

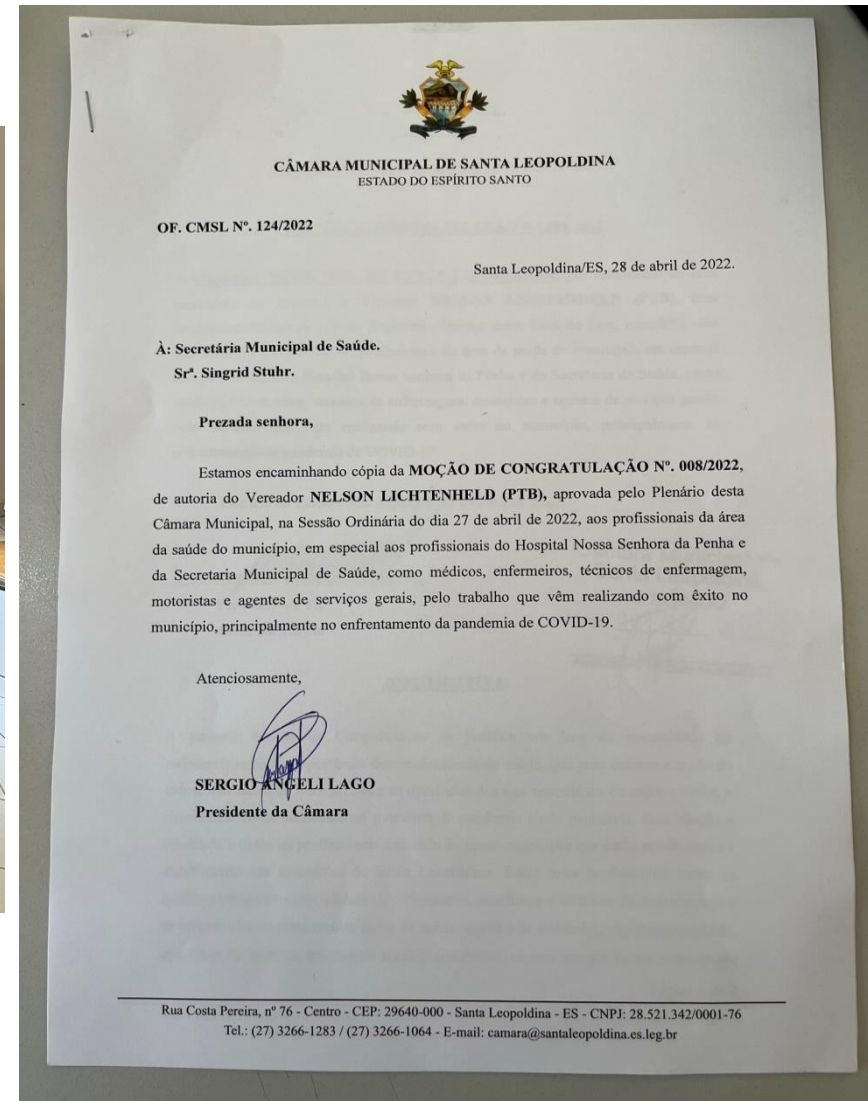

RECEBIMENTO DO GOVERNO DO ESTADO

1 VAN DE 15 LUGARES E UMA CÂMARA FRIA PARA VACINAS



CURSO INICIAL PARA ACS E ACE



CURSO INICIAL PARA AGENTES DE COMBATE AS ENDEMAIS E AGENTES COMUNITÁRIOS DE SAÚDE – ACE E ACS

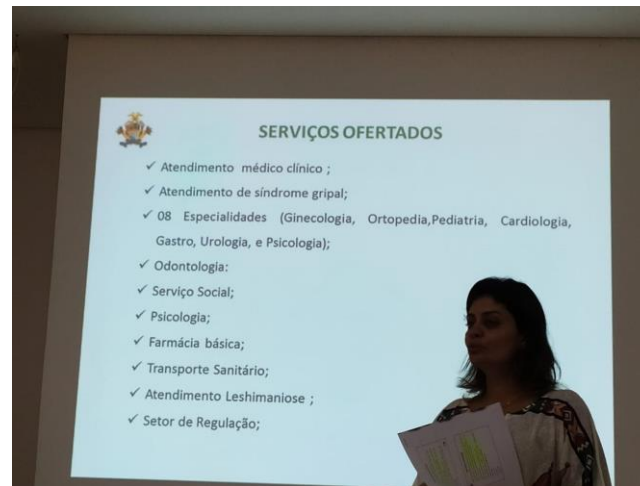

SERVIÇOS OFERTADOS

- ✓ Atendimento médico clínico ;
- ✓ Atendimento de síndrome gripal;
- ✓ 08 Especialidades (Ginecologia, Ortopedia, Pediatria, Cardiologia, Gastro, Urologia, e Psicologia);
- ✓ Odontologia;
- ✓ Serviço Social;
- ✓ Psicologia;
- ✓ Farmácia básica;
- ✓ Transporte Sanitário;
- ✓ Atendimento Leshimaniose ;
- ✓ Setor de Regulação;

SAÚDE DO HOMEM E DA MULHER EM PARCERIA COM O SENAR E SECRETARIAS



SAÚDE DO HOMEM E DA MULHER EM PARCERIA COM O SENAR E SECRETARIAS



I ENCONTRO ESTADUAL DO PROGRAMA SAUDE NA ESCOLA - PSE



VACINA NAS ESCOLAS



CAMPANHAS DE VACINAS



CAMPANHAS DE VACINAS



SAÚDE BUCAL – PSE (SEDE E TIROL)



PALESTRA SOBRE ALIMENTAÇÃO SAUDÁVEL E COVID-19

RIO DAS FARINHAS



REUNIÃO MENSAL DAS COORDENAÇÕES DA SECRETARIA



HIPERDIA NAS UNIDADES DE SAÚDE DA FAMÍLIA

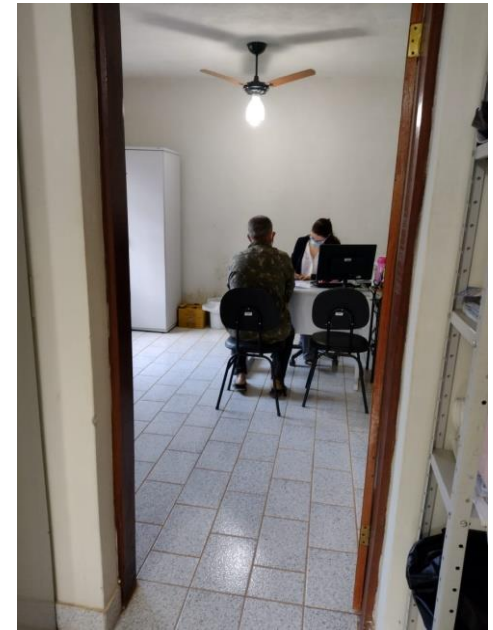

REUNIÃO COM A EQUIPE TÉCNICA DO COSEMS/ES



TREINAMENTO COM AS EQUIPES COMO UTILIZAR O NOVO SISTEMA



REUNIÃO SOBRE OS INDICADORES DO PREVINE BRASIL



ATIVIDADE LABORAL COM A EQUIPE DA SECRETARIA DE SAÚDE E DA UBS DR. HELIOMAR CARPANINI GOBBO



APRESENTAÇÃO DO PROJETO “GRUPO TERAPEUTICO SUPERA”



CAMPANHA DE VACINAÇÃO ANTIRRÁBICA



OUTUBRO ROSA



NOVEMBRO AZUL COM APOIO DO SICOOB CARAMURU E SEDE



CAMPANHA EDUCATIVA CONTRA O MOSQUITO AEDES EGYPTI



CURSO DE VACINA MINISTRADO POR TÉCNICOS DA SECRETARIA ESTADUAL DE SAÚDE

Santa Leopoldina, Santa Maria de Jetibá e Santa Teresa



REUNIÃO COM TÉCNICOS DA RG SYSTEM EM SÃO GABRIEL DA PALHA PARA APRESENTAÇÃO DO DESEMPENHO E EVOLUÇÃO DA SAÚDE EM 2022



OBRIGADO!