



PRESTAÇÃO DE CONTAS - 1º QUADRIMESTRE DE 2021

Gestora: Sigrid Stuhr

**PRESTAÇÃO DE CONTAS EM ATENÇÃO À LEI FEDERAL Nº.
8689/93 E A LEI COMPLEMENTAR Nº 141/2012.**

CARACTERIZAÇÃO DO MUNICÍPIO

- **População : 12.197** habitantes
- **Área: 718,325** km²



REDE DE SERVIÇO DE SAÚDE - PRÓPRIO, CONVENIADO E CONTRATADO

REDE AMBULATORIAL - PRÓPRIO

- 05 Unidades de Saúde com Estratégia Saúde da Família;
- 01 Unidades de Saúde Básica;
- 01 Vigilância em saúde (Ambiental, Sanitária, Epidemiológica e Saúde do Trabalhador)
- 01 Serviço Social;
- 07 Consultórios Odontológicos;



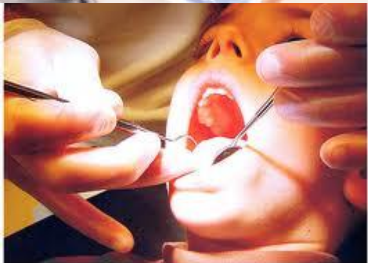

REDE HOSPITALAR - CONVENIADO

- 01 Hospital Geral “Fundação Médica Assistencial do Trabalhador Rural de Santa Leopoldina”
(com 02 clínicas básicas: Clínica Médica, Clínica Cirúrgica e Pronto Atendimento)

REDE COMPLEMENTAR ESPECIALIZADA - CONVENIADO E CONTRATADO

- Consórcio CIM - Polinorte;
- Rede Cuidar - Santa Teresa;
- SESA/ES - Exames de Ultrassonografia e consultas especializadas;
- Laboratório Ferrari Ltda - Exames de diagnóstico em anatomia patológica e citologia;
- Laboratório Ferrari Ltda e Laboratório Santa Leopoldina

RESPONSABILIDADES DO MUNICÍPIO NAS ÁREAS PRIORITÁRIAS

- Fortalecimento da Atenção Básica;
- Regulação da Atenção e Regulação Assistencial;
- Saúde do Idoso;
- Controle do Câncer do Colo de Útero e Mama;
- Redução da Mortalidade Infantil e Materna;
- Fortalecimento da capacidade de resposta às doenças emergentes e endemias, com ênfase na Dengue, Hanseníase, Tuberculose, Malária e Influenza, e Intervenção de Febre Amarela;
- Promoção da Saúde.



REGULAÇÃO

ATENÇÃO ESPECIALIZADA

CONSULTAS REALIZADAS FORA DO MUNICÍPIO

CONSULTAS	1º QUADRIMESTRE	2º QUADRIMESTRE	3º QUADRIMESTRE
Alergologia	03		
Angiologia	02		
Cardiologia	02		
Dermatologia	19		
Endocrinologia	3		
Gastroenterologia	0		
Genética	0		
Geriatria	5		
Ginecologia e Obstetrícia	0		
Hematologia	0		
Ortopedia	0		





CONSULTAS	1º QUADRIMESTRE	2º QUADRIMESTRE	3º QUADRIMESTRE
Mastologia	0		
Nefrologia	0		
Neurologia	0		
Oftalmologia	01		
Oncologia	0		
Otorrinolaringologia	0		
Proctologia	04		
Pneumologia	05		
Psiquiatria	0		
Reumatologia	0		
Urologia	0		
Fisiatria	0		
Hepatologia	0		
Infectologia	0		
Neurocirurgia	0		
Clinica da dor	0		
TOTAL DE CONSULTAS	44		

ATENÇÃO ESPECIALIZADA – CONSULTAS COM CIRURGIÃO REALIZADAS FORA DO MUNICÍPIO



CONSULTAS	1º QUADRIMESTRE	2º QUADRIMESTRE	3º QUADRIMESTRE
Cirurgia Cabeça e Pescoço	0		
Cirurgia Cardíaca	0		
Cirurgia Buco Maxilo	0		
Cirurgia Geral	0		
Cirurgia Ginecológica	0		
Cirurgia Ortopédica Joelho/Coluna e Mão	0		
Cirurgia Otorrinológica	0		
Cirurgia Pediátrica	0		
Cirurgia Plástica	0		
Cirurgia Oncológica	0		
Cirurgia Torácica	0		
Cirurgia Vascular	27		
TOTAL DE CONSULTAS PARA CIRURGIA	27		



ATENÇÃO ESPECIALIZADA – EXAMES REALIZADOS FORA DO MUNICÍPIO

EXAMES	1º QUADRIMESTRE	2º QUADRIMESTRE	3º QUADRIMESTRE
Audiometria	01		
Biopsia de próstata	0		
Campimetria	0		
Cintilografias: Miocár./ Renal/ Ósso e Refluxo	0		
Colonoscopia	02		
Densitometria Óssea	0		
Ecodoppler	13		
Ecocardiograma	0		
Eletroencefalograma	0		
Eletroneuromiografia	0		
Endoscopia	29		
Espirometria	0		
Estudo Urodinâmico	0		
Eco com estresse	0		
Broncoscopia	0		
Polissonografia	0		



EXAMES	1º QUADRIMESTRE	2º QUADRIMESTRE	3º QUADRIMESTRE
Retossigmoidoscopia	0		
Ressonância Magnética	06		
Teste Ergométrico	07		
Tomografia Computadorizada	18		
Ultrassonografia	0		
Bera	0		
Videolaringologia	0		
Uretocistografia	0		
Retinografia	0		
Raio X	0		
Gonioscopia	0		
Capsulotomia	0		
Microscopia e Cornea	0		
Topografia de Cornea	0		
Holter 24hs	0		
Histerossalpingografia	0		
Tomografia	02		
Urografia Venosa	0		
TOTAL DE EXAMES	68		

ATENÇÃO ESPECIALIZADA

CONSULTAS REALIZADAS EM SANTA LEOPOLDINA

CONSÓRCIO CIM POLINORTE



CONSULTAS	1º QUADRIMESTRE	2º QUADRIMESTRE	3º QUADRIMESTRE
Nutricionista	316		
Gastroenterologista	110		
Psicologia	135		
Médico Clínico	3.648		
Ginecologista	196		
Consulta de Pré-Natal	40		
Cardiologista	222		
Ortopedista	373		
Urologista	70		
Reumatologista	0		
Pediatria	338		
TOTAL DE CONSULTAS	5.448		

ATENÇÃO ESPECIALIZADA

EXAMES REALIZADOS ATRAVÉS DO CONSÓRCIO CIM POLINORTE

CONSULTAS	1º QUADRIMESTRE	2º QUADRIMESTRE	3º QUADRIMESTRE
Ultrassonografia	26		
Ultrassonografia c/ doppler	70		
Ressonância	1		
Tomografia	5		
Radiografia	4		
Mamografia	8		
Biopsia	13		
Exames Laboratoriais	3.651		
TOTAL	3.778		



ATENÇÃO ESPECIALIZADA

EXAMES REALIZADOS ATRAVÉS DO CONSÓRCIO CIM POLINORTE



CONSULTAS	1º QUADRIMESTRE	2º QUADRIMESTRE	3º QUADRIMESTRE
Tonometria	0		
Topografia Computadorizada cornea	0		
Fundoscopia	0		
Exerese de calázio	0		
Trabeculectomia (glaucoma)	0		
Cirurgia de Pterígio	0		
Cirurgia de Catarata	0		
Colonoscopia	30		
Laringoscopia	0		
Endoscopia	72		
TOTAL	102		

ATENÇÃO ESPECIALIZADA

CONSULTAS REALIZADAS NA REDE CUIDAR

CONSULTAS	1º QUADRIMESTRE	2º QUADRIMESTRE	3º QUADRIMESTRE
Oftalmologia	6		
Ortopedia	1		
Neurologia	22		
Reumatologia	3		
Psiquiatria	13		
Cardiologia	5		
TOTAL	50		





SAÚDE DA MULHER

RESPONSABILIDADE	AÇÃO PROGRAMADA ANUAL	1º QUADRIMESTRE	2º QUADRIMESTRE	3º QUADRIMESTRE
Produção de serviços básicos e especializados	Mamografias	66		
	Citopatológico	350		
	TOTAL	416		



CONSULTAS REALIZADAS EM SANTA LEOPOLDINA PROFISSIONAL DE NÍVEL SUPERIOR

EXAMES	1º QUADRIMESTRE	2º QUADRIMESTRE	3º QUADRIMESTRE
Consultas Odontológicas com procedimentos	708		
Assistente Social	250		
Fisioterapia com procedimentos	2.497		



SALA DE TRIAGEM E PROCEDIMENTOS

AÇÃO PROGRAMADA ANUAL	1º QUADRIMESTRE	2º QUADRIMESTRE	3º QUADRIMESTRE
Escuta Inicial / orientação (acolhimento a demanda espontânea)	3.898		
Glicemia Capilar	229		
Aferição de Pressão Arterial	1.664		
Avaliação Antropométrica	758		
Teste Rápido detecção de SARS – COVID-19	45		
Eletrocardiograma	163		
TOTAL	6.757		

SAÚDE BUCAL



CONSULTAS	1º QUADRIMESTRE	2º QUADRIMESTRE	3º QUADRIMESTRE
Consulta de profissionais de nível superior na atenção primária	64		
Selamento provisório de cavidade dentária	115		
Retirada de Pontos de cirurgias (por paciente)	12		
Restauração de dente permanente anterior	39		
Restauração de dente permanente posterior	30		
Acesso a polpa dentária e medicação (por dente)	18		
Raspagem corono-radicular (por sextante)	18		
Profilaxia / remoção placa bacteriana	15		
Atendimento de urgência e emergência	44		
Exodontia de dente decíduo	8		
Exodontia de dente permanente	68		
Próteses dentárias	120 próteses 60 pacientes		
TOTAL DE CONSULTAS	431		



SAÚDE DA MULHER

RESPONSABILIDADE	AÇÃO PROGRAMADA ANUAL	1º QUADRIMESTRE	2º QUADRIMESTRE	3º QUADRIMESTRE
SAÚDE DA MULHER	PLANEJAMENTO FAMILIAR			
	Fornecimento de Dui	0		
	Fornecimento de contraceptivos orais (cartelas)	664		
	Fornecimento de preservativos masculinos	640		
	Fornecimento de preservativos femininos	19		
	Gel lubrificante intimo	420		



IMUNIZAÇÃO

	1º quadrimestre	2º quadrimestre	3º quadrimestre
COBERTURAS VACINAIS PACTUADAS			
Penta	87,61		
Pneumocócica	87,61		
Poliomielite	90,27		
Tríplice Viral D1	82,30		
COBERTURAS VACINAIS 1 ANO			
Hepatite A	90,27		
Pneumocócica (1ª ref)	45,13		
Meningococo C (1ª ref)	39,82		
Poliomielite (1ª ref)	79,65		
Tríplice Viral D1	82,30		
Tríplice Viral D2	63,72		
Varicela D1	90,27		
DTP (1ª ref)	84,26		



IMUNIZAÇÃO

	1º quadrimestre	1º quadrimestre	1º quadrimestre
COBERTURA VACINA < 1 ANO			
BCG	90,27		
Rotavirus Humano	90,27		
Penta	87,61		
Pneumocócica	87,61		
Poliomielite	90,27		
Meningococo C	90,27		
Febre Amarela	108,85		
DEMAIS COBERTURAS VACINAIS			
Poliomielite 4 anos	36,77		
DTP REF (4 a 6 anos)	38,71		
DTPA Gestante	0		
HPV quadrivalente D1 – feminino	23,58		
HPV quadrivalente D2 – feminino	37,59		
HPV quadrivalente D1 – masculino	21,73		
HPV quadrivalente D2 – masculino	15,15		
Meningococo C 11 anos	0,95		
Meningococo C 12 anos	5,07		

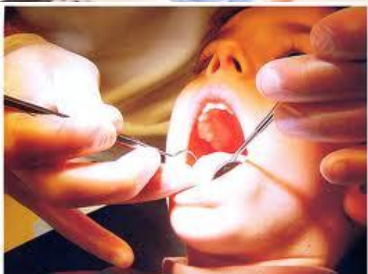

ESTRATÉGIA SAÚDE DA FAMÍLIA

Atividades da ESF	1º Quadrimestre	2º Quadrimestre	3º Quadrimestre
Consulta de profissional de nível superior da ESF (Médicos, enfermeiros e fisioterapeutas)	3.574		
Administração de Medicamentos	15		
Visita Domiciliar do ACS	8.863		
Visitas domiciliares da equipe de ESF (Médicos e enfermeiros)	303		
Testes Rápidos de DST (HIV, Hepatite B, Sífilis e Hepatite C) realizados	0		
Atividades Coletivas de Educação em Saúde	33		
Coleta de Exame Preventivo (Papanicolaou)	279		
Consultas dos Odontólogos na ESF	0		
Procedimentos de Saúde Bucal na ESF	0		
Entrega de Kits de saúde Bucal (contendo creme dental, escova e fio dental)	0		
Procedimentos: Pressão arterial, temperatura, antropometria, glicemia capilar, curativo, nebulização, retirada de pontos	3.309		
Atendimento Odontológico	643		
TOTAL	17.019		



ATENÇÃO À SAÚDE

ASSISTÊNCIA FARMACÊUTICA BÁSICA

RESPONSABILIDADE	AÇÃO PROGRAMADA ANUAL	1º QUADRIMESTRE	2º QUADRIMESTRE	3º QUADRIMESTRE
PRESTAR ASSISTÊNCIA FARMACÊUTICA BÁSICA A POPULAÇÃO	DISPENSAR MEDICAMENTOS BÁSICOS			
	Usuários Atendidos	9.200		
	Medicamentos Dispensados	36.800		
	Medicamentos De controle Psicotrópico	480		



VIGILÂNCIA EPIDEMIOLÓGICA

RESPONSABILIDADE	AÇÃO PROGRAMADA ANUAL	1º QUADRIMESTRE	2º QUADRIMESTRE	3º QUADRIMESTRE
PERFIL DE MORBIDADE : Principais causas de doenças (Internações no município)	Doenças do Aparelho Geniturinário	0		
	Causas Externas (Acidentes, Homicídios e Suicídios).	0		
	Algumas Doenças Infecciosas e Parasitárias	02		
	Doenças do Aparelho Circulatório	01		
	Doenças do Aparelho Respiratório	0		
	Doenças do Aparelho Digestivo	03		
	Doenças Endócrinas e metabólicas	0		

FONTE: DATA/SUS



VIGILÂNCIA EPIDEMIOLÓGICA

RESPONSA BILIDADE	AÇÃO PROGRAMADA ANUAL	1 ° QUADRIMESTRE	2 ° QUADRIMESTRE	3 ° QUADRIMESTRE
PERFIL DE MORTALIDADE: Principais causas de óbitos (Por Município de Residência)	Doenças do Aparelho Circulatório	02		
	Doenças do Aparelho Respiratório	05		
	Causas Externas (Acidentes, Homicídios e Suicídios).	04		
	Neoplasias (tumores)	05		
	Algumas Doenças Infecciosas e Parasitárias	02		
	Doenças Endócrinas e Metabólicas	01		
	Doenças do Aparelho Geniturinário	03		

Fonte: Sistema de Informações de Mortalidade (SIM)



VIGILÂNCIA EPIDEMIOLÓGICA

RESPONSABILIDADE	AÇÃO PROGRAMADA ANUAL	1º QUADRIMESTRE	2º QUADRIMESTRE	3º QUADRIMESTRE
Vigilância de: ANIMAIS PEÇONHENTOS	Notificação	12		
	Investigação	12		
	Diagnóstico	12		
	Tratamento	12		
Vigilância de: ATENDIMENTO ANTI- RÁBICO	Notificação	11		
	Investigação	11		
	tratamento	11		
Vigilância de: LEPTOSPIROSE	Notificação	0		
	Investigados	0		
	diagnóstico	0		
	Tratamento	0		
Vigilância de: FEBRE AMARELA	Notificação	0		
	Investigação	0		
	Diagnóstico	0		

FONTE: Vig. Epidemiológica Municipal / SINAN



VIGILÂNCIA EPIDEMIOLÓGICA

RESPONSABILIDADE	AÇÃO PROGRAMADA ANUAL	1º QUADRIMESTRE	2º QUADRIMESTRE	3º QUADRIMESTRE
Vigilância de: COQUELUCHE	Notificação	0		
	Investigação	0		
	Diagnóstico	0		
	Tratamento	0		
Vigilância de: DENGUE	Notificação	03		
	Investigação	03		
	Diagnóstico	0		
	Tratamento	0		

FONTE: Vig. Epidemiológica Municipal / SINAN



VIGILÂNCIA EPIDEMIOLÓGICA

RESPONSABILIDADE	AÇÃO PROGRAMADA ANUAL	1º QUADRIMESTRE	2º QUADRIMESTRE	3º QUADRIMESTRE
Vigilância de: EVENTO ADVERSO PÓS-VACINAÇÃO	Notificação	0		
	Investigação	0		
	Diagnóstico	0		
	Tratamento	0		
Vigilância de: RUBÉOLA SARAMPO	Notificação	0		
	Investigação	0		
	Diagnóstico	0		
	Tratamento	0		
Vigilância de: INTOXICAÇÃO EXÓGENA	Notificação	03		
	Investigação	03		
	Diagnóstico	03		
	Tratamento	03		
Vigilância de: MALÁRIA	Notificação	0		
	Investigação	0		
	Diagnóstico	0		
	Tratamento	0		

FONTE: Vig. Epidemiológica Municipal / SINAN



CONTROLE DA HANSENÍASE

RESPONSABILIDADE	AÇÃO PROGRAMADA ANUAL	1º QUADRIMESTRE	2º QUADRIMESTRE	3º QUADRIMESTRE
HANSENÍASE	DETECTAR PRECOCEMENTE OS CASOS			
	Casos novos	0		
	Buscar faltosos e abandonos de casos	0		
	Examinar contatos	0		
	Tratar os casos detectados	0		
	Nº de Baciloscopias	01		
	Fornecimento de medicamentos aos portadores da doença	0		
	Nº de casos suspeitos avaliados pela equipe de referencia	01		

FONTE: Vig. Epidemiológica Municipal / SINAN / SIA



CONTROLE DA TUBERCULOSE

RESPONSABILIDADE	AÇÃO PROGRAMADA ANUAL	1º QUADRIMESTRE	2º QUADRIMESTRE	3º QUADRIMESTRE
TUBERCULOSE	Detectar precocemente os casos			
	Casos novos	01		
	Buscar faltosos e abandonos de casos	0		
	Nº de faltosos	0		
	Nº de abandonos	0		
	Nº de contatos examinados	0		
	Tratar os casos detectados	0		
	Nº de casos em tratamento	0		
	Nº de Baciloscopias	0		
	Fornecimento de Medicamento aos Portadores da doença	0		
	Nº de casos em tratamento para ILTB(Infecção latente de TB)	0		

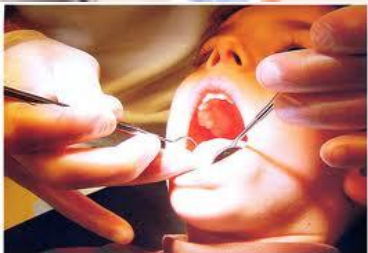

ATENÇÃO À SAÚDE - SAÚDE DA CRIANÇA

RESPONSABILIDADE	AÇÃO PROGRAMADA ANUAL	1º QUADRIMESTRE	2º QUADRIMESTRE	3º QUADRIMESTRE
SAÚDE DA CRIANÇA	Crianças nascidas vivas (Nascidas no município)	32		

FONTE: SINASC/DATASUS/MS

VIGILÂNCIA AMBIENTAL - FATORES BIOLÓGICOS



Responsabilidade	Ação Programada Anual	1º QUADRIMESTRE
ATUAR NOS CONDICIONANTES E DETERMINANTES DA SAÚDE HUMANA RELACIONADOS ÀS ZONÓSES		
Controle da Raiva	Notificações de Agressões animal	10 agressões 20 obs de animais agressores
	Animais Vacinados	09 cães vacinados 01 gatos vacinados

Fonte: Vigilância Ambiental – Municipal

IBEES: Instituto Biológico do Estado do Espírito Santo



VIGILÂNCIA AMBIENTAL - FATORES BIOLÓGICOS

Responsabilidade	Ação Programada Anual	3º QUADRIMESTRE
Controle do Aedes Aegypti	Levantamento de índice	0 imóveis inspecionados 0 imóveis tratados 0 depósitos inspecionados 0 depósitos tratados 0 tubitos de larvas coletadas
Leishmaniose	Diagnósticos de casos	06 notificações 00 positivos OBS: Porém 02 casos suspeitos (mesmo Negativo), optou-se pela medicação obtendo-se melhora.

IRM – Intradérmica Reação de Montenegro

Fonte: Vigilância Ambiental – Municipal

VIGILÂNCIA AMBIENTAL - FATORES BIOLÓGICOS

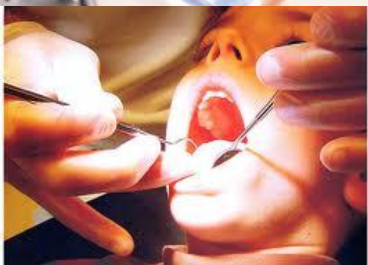

Responsabilidade	Ação Programada Anual	1º QUADRIMESTRE	2º QUADRIMESTRE	3º QUADRIMESTRE
Malária	Controle de lâminas	00 lâmina coletada e enviada para análise Nenhum caso positivo		
Doença de Chagas	Barbeiros enviados ao NEMES	10 analisados 04 positivos Enviados nenhum		

Fonte: Vigilância Ambiental – Municipal

NEMES - Núcleo de Entomologia do ES



VIGILÂNCIA AMBIENTAL - FATORES NÃO BIOLÓGICOS

Responsabilidade	Ação programada Anual	1º QUADRIMESTRE	2º QUADRIMESTRE	3º QUADRIMESTRE
CONTROLE DA QUALIDADE DA ÁGUA	01 - CESAN - ETA	01 Sede		
	02 - Alternativas Coletivas	Pró rural de Chaves Pró rural de Regência Pró rural de Tirol Pró rural de Retiro Pró rural de Rio da Prata Pró rural de Barra do Mangaraí Pró rural de Uma de Santa Maria		
	03 - Alternativas Individuais	80% cadastrada		
	Realizar coleta de amostra de água para exames laboratoriais	42 Amostras enviadas para análise, sendo 31 normais, e 05 fora dos padrões de potabilidade OBS: 06 amostras não analisadas		



VIGILÂNCIA SANITÁRIA

RESPONSABILIDADE	AÇÃO PROGRAMADA ANUAL	1º QUADRIMESTRE	2º QUADRIMESTRE	3º QUADRIMESTRE
DESENVOLVER AÇÕES BÁSICAS DE VIGILÂNCIA SANITÁRIA	Cadastro de Estabelecimentos Sujeitos a Vigilância Sanitária	01		
	Exclusão de Cadastro de Estabelecimentos Sujeitos a Vigilância Sanitária com atividades encerradas	0		
	Inspensão dos estabelecimentos sujeitos a vigilância sanitária	14		
	Licenciamento dos estabelecimentos sujeitos a vigilância Sanitária	14		
	Cadastro de Serviço de Alimentação	0		
	Inspeção em Serviço de Alimentação	04		
	Licenciamento Sanitário de Serviço de Alimentação	04		



SERVIÇOS DE TRANSPORTE SANITÁRIO

PROCEDIMENTO	1º QUADRIMESTRE	2º QUADRIMESTRE	3º QUADRIMESTRE
Deslocamento de pacientes	4.619		
Deslocamento de acompanhantes	2.098		

**PERCENTUAL DE GASTOS COM A SAÚDE
1º QUADRIMESTRE 2021**

21,55%



AÇÕES

- Nomeação das coordenações : Unidade Básica de Saúde Dr. Heliomar Gobbo Carpanini, Imunização, Estratégia de Saúde da Família, Vigilância em Saúde e Saúde Bucal. Realiza reuniões mensais
- Mudança de imóvel para Secretaria de Saúde, Vigilância em Saúde e Almoxarifado.
- Adesão ao Programa Saúde na Escola, ação conjunta com a Secretaria Municipal de Educação.
- Fisioterapeuta atende 02 vezes por semana na APAE
- Descentralização da Fisioterapia para Barra de Mangaraí
- Implantação de Equipe de Saúde Bucal Tirol / Holanda – 4 vezes por semana
- Sala de Vacina funcionando de segunda a sexta.
- Vacinação contra COVID 19
- Adesão ao SERP e a compras compartilhadas do Consórcio CIM Polinorte.
- Criação do Grupo de Trabalho para elaboração do Plano Municipal de Saúde, Programação Anual de Saúde e Plano Plurianual de Saúde.



VACINAÇÃO COVID - 19

Vacinas recebidas: 8.181

Vacinas aplicadas: 7.858

Reservadas: D1 48

D2 185



OBRIGADO!