



MUNICÍPIO DE PANCAS

CRECHE "CRIANÇA FELIZ", PANCAS/ES
RELATÓRIO FOTOGRÁFICO - 11ª Medição



FOTO 01 - DETALHES DE ARMAÇÃO DE PILAR.



FOTO 02 - DETALHES DE ARMAÇÃO DE PILAR.



FOTO 03 - DETALHES DE ARMAÇÃO DE PILAR.



FOTO 04 - DETALHES DE ARMAÇÃO DE PILAR.



FOTO 05 - DETALHES DE ARMAÇÃO DE PILAR.



FOTO 06 - DETALHES DE ARMAÇÃO DE PILAR. ALVENARIA DE VEDAÇÃO DE BLOCOS CERÂMICOS FURADOS NA VERTICAL DE 14X19X39CM (ESPESSURA 14CM).

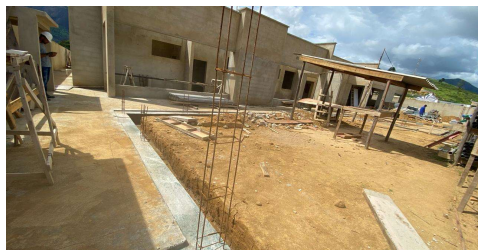

FOTO 07 - DETALHES DE FABRICAÇÃO DE FÔRMA PARA PILARES E DESMONTAGEM DE FÔRMAS. FORNECIMENTO E APLICAÇÃO DE CONCRETO. ALVENARIA DE VEDAÇÃO DE BLOCOS CERÂMICOS FURADOS NA VERTICAL DE 14X19X39CM (ESPESSURA 14CM).



FOTO 08 - DETALHES DE FABRICAÇÃO DE FÔRMA PARA PILARES E DESMONTAGEM DE FÔRMAS. FORNECIMENTO E APLICAÇÃO DE CONCRETO. ALVENARIA DE VEDAÇÃO DE BLOCOS CERÂMICOS FURADOS NA VERTICAL DE 14X19X39CM (ESPESSURA 14CM).



FOTO 09 - DETALHES DE FABRICAÇÃO DE FÔRMA PARA PILARES E DESMONTAGEM DE FÔRMAS. FORNECIMENTO E APLICAÇÃO DE CONCRETO. ALVENARIA DE VEDAÇÃO DE BLOCOS CERÂMICOS FURADOS NA VERTICAL DE 14X19X39CM (ESPESSURA 14CM).

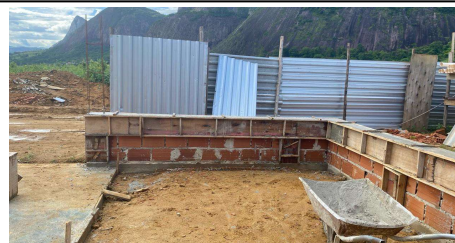

FOTO 10 - DETALHES DE FABRICAÇÃO DE FÔRMA PARA PILARES E DESMONTAGEM DE FÔRMAS. FORNECIMENTO E APLICAÇÃO DE CONCRETO. ALVENARIA DE VEDAÇÃO DE BLOCOS CERÂMICOS FURADOS NA VERTICAL DE 14X19X39CM (ESPESSURA 14CM).



FOTO 11 - DETALHES DE CHAPISCO APLICADO EM ALVENARIAS E ESTRUTURAS DE CONCRETO INTERNAS, COM COLHER DE PEDREIRO. ARGAMASSA TRACO 1:3 COM PREPARO MANUAL.



FOTO 12 - TELHA SANDUICHE METALICA COM PREENCHIMENTO EM PIR 30MM, 0,5 X 0,43 MM.



FOTO 13 - TELHA SANDUICHE METALICA COM PREENCHIMENTO EM PIR 30MM, 0,5 X 0,43 MM.



FOTO 14 - TELHA SANDUICHE METALICA COM PREENCHIMENTO EM PIR 30MM, 0,5 X 0,43 MM.



FOTO 15 - TELHA SANDUICHE METALICA COM PREENCHIMENTO EM PIR 30MM, 0,5 X 0,43 MM.



FOTO 16 - TELHA SANDUICHE METALICA COM PREENCHIMENTO EM PIR 30MM, 0,5 X 0,43 MM.



FOTO 17 - DETALHES DE CALHA EM CHAPA DE AÇO GALVANIZADO NÚMERO 24, DESENVOLVIMENTO DE 50 CM.



FOTO 18 - DETALHES DE CALHA EM CHAPA DE AÇO GALVANIZADO NÚMERO 24, DESENVOLVIMENTO DE 50 CM.

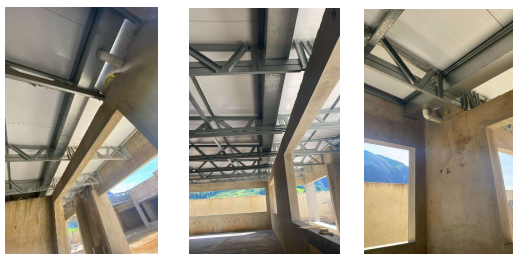

FOTO 19 - DETALHES DE CALHA EM CHAPA DE AÇO GALVANIZADO NÚMERO 24, DESENVOLVIMENTO DE 50 CM.

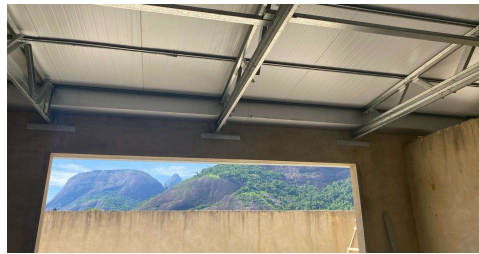

FOTO 20 - DETALHES DE CALHA EM CHAPA DE AÇO GALVANIZADO NÚMERO 24, DESENVOLVIMENTO DE 50 CM.



FOTO 21 - DETALHES DE IMPERMEABILIZAÇÃO DE PAREDE DO BLOCO A.

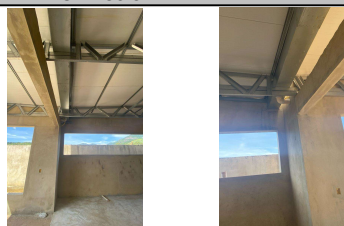

FOTO 22 - DETALHES DE IMPERMEABILIZAÇÃO DE PAREDE DO BLOCO A.

	
<p>FOTO 23 - DETALHES NA ÁREA SANITARIO PCD FEM. E MASC. REVESTIMENTO CERÂMICO DE PAREDES PEI IV- CERÂMICA 30 X 40 CM, INCL. REJUNTE, CONFORME PROJETO, COR BRANCA. REVESTIMENTO CERÂMICO DE PAREDES PEI IV, CERÂMICA 10 X 10 CM, INCL. REJUNTE, CONFORME PROJETO, COR AZUL. REVESTIMENTO CERÂMICO DE PAREDES PEI IV, CERÂMICA 10 X 10 CM, INCL. REJUNTE, CONFORME PROJETO, COR</p>	<p>FOTO 24 - DETALHES NA ÁREA SANITARIO PCD INFANTIL. REVESTIMENTO CERÂMICO DE PAREDES PEI IV- CERÂMICA 30 X 40 CM, INCL. REJUNTE, CONFORME PROJETO, COR BRANCA. REVESTIMENTO CERÂMICO DE PAREDES PEI IV, CERÂMICA 10 X 10 CM, INCL. REJUNTE, CONFORME PROJETO, COR AZUL. REVESTIMENTO CERÂMICO DE PAREDES PEI IV, CERÂMICA 10 X 10 CM, INCL. REJUNTE, CONFORME PROJETO, COR</p>
	
<p>FOTO 25 - DETALHES NA ÁREA COPA DOS FUNCIONÁRIOS. REVESTIMENTO CERÂMICO DE PAREDES PEI IV- CERÂMICA 30 X 40 CM, INCL. REJUNTE, CONFORME PROJETO. COR BRANCA.</p>	<p>FOTO 26 - DETALHES NA ÁREA COPA DOS FUNCIONÁRIOS. REVESTIMENTO CERÂMICO DE PAREDES PEI IV- CERÂMICA 30 X 40 CM, INCL. REJUNTE, CONFORME PROJETO. COR BRANCA.</p>
	
<p>FOTO 27 - DETALHES NA ÁREA DML. REVESTIMENTO CERÂMICO DE PAREDES PEI IV- CERÂMICA 30 X 40 CM, INCL. REJUNTE, CONFORME PROJETO. COR BRANCA.</p>	<p>FOTO 28 - DETALHES NA ÁREA DESPENSA. REVESTIMENTO CERÂMICO DE PAREDES PEI IV- CERÂMICA 30 X 40 CM, INCL. REJUNTE, CONFORME PROJETO. COR BRANCA.</p>
	
<p>FOTO 29 - DETALHES NA ÁREA AMAMENTAÇÃO. REVESTIMENTO CERÂMICO DE PAREDES PEI IV - CERÂMICA 10 X 10 CM - INCL. REJUNTE - CONFORME PROJETO - BRANCO. REVESTIMENTO CERÂMICO DE PAREDES PEI IV - CERÂMICA 10 X 10 CM - INCL. REJUNTE - CONFORME PROJETO - AMARELO</p>	<p>FOTO 30 - CONTRAPISO EM ARGAMASSA TRAÇO 1:4 (CIMENTO E AREIA), PREPARO MECÂNICO COM BETONEIRA.</p>
	
<p>FOTO 31 - DETALHES DE CONTRAPISO EM ARGAMASSA TRAÇO 1:4 (CIMENTO E AREIA), PREPARO MECÂNICO COM BETONEIRA.</p>	<p>FOTO 32 - DETALHES DE CONTRAPISO EM ARGAMASSA TRAÇO 1:4 (CIMENTO E AREIA), PREPARO MECÂNICO COM BETONEIRA.</p>

	
FOTO 33 - DETALHES DE CONTRAPISO EM ARGAMASSA TRAÇO 1:4 (CIMENTO E AREIA), PREPARO MECÂNICO COM BETONEIRA.	FOTO 34 - DETALHES DE CONTRAPISO EM ARGAMASSA TRAÇO 1:4 (CIMENTO E AREIA), PREPARO MECÂNICO COM BETONEIRA.
	
FOTO 35 - TERMINAL DE VENTILAÇÃO.	FOTO 36 - TERMINAL DE VENTILAÇÃO.
	
FOTO 37 - TERMINAL DE VENTILAÇÃO.	FOTO 38 - TERMINAL DE VENTILAÇÃO.
	
FOTO 39 - TERMINAL DE VENTILAÇÃO.	FOTO 40 - TERMINAL DE VENTILAÇÃO.

WANDERSON
CAMPOS
CHAVES:09651
876751

Assinado de forma
digital por
WANDERSON CAMPOS
CHAVES:09651876751
Dados: 2024.04.22
11:10:05 -03'00'

LEONARDO
ANDRADE
GROBERIO:123
16073786

Assinado de forma
digital por LEONARDO
ANDRADE
GROBERIO:12316073786
Dados: 2024.04.22
11:10:21 -03'00'