



MUNICÍPIO DE PANCAS

CRECHE "CRIANÇA FELIZ", PANCAS/ES

RELATÓRIO FOTOGRÁFICO - 8ª Medição



PISO EM CONCRETO 20 MPA PREPARO MECÂNICO, ESPESSURA 7CM.
AF_09/2020

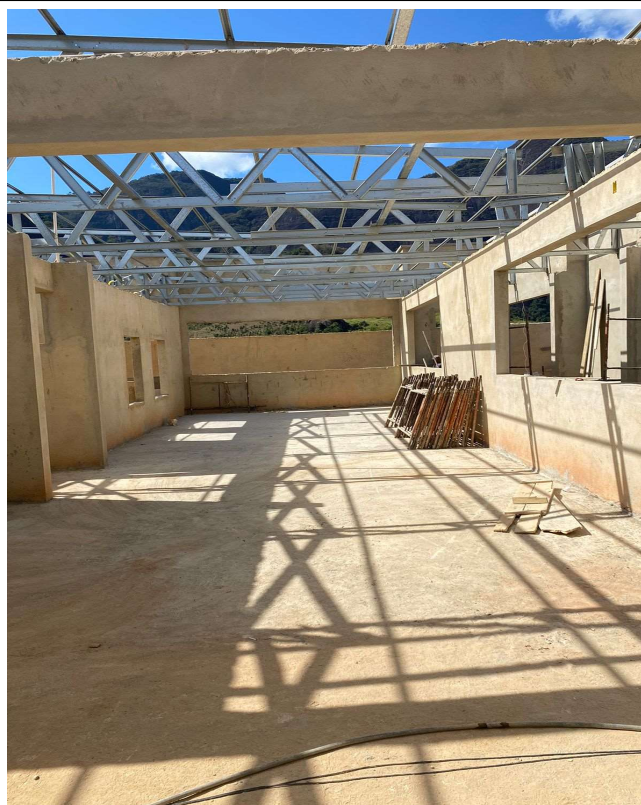

PISO EM CONCRETO 20 MPA PREPARO MECÂNICO, ESPESSURA 7CM.
AF_09/2020



Cobogó de concreto 40 x 40 x 10 cm, tipo reto, assentados com argamassa de cimento e areia no traço 1:3, espessuras juntas 15 mm



ALVENARIA DE VEDAÇÃO DE BLOCOS CERÂMICOS FURADOS NA VERTICAL DE 9X19X39CM (ESPESSURA 9CM) DE PAREDES COM ÁREA LÍQUIDA MENOR QUE 6M² SEM VÃOS E ARGAMASSA DE ASSENTAMENTO COM PREPARO EM BETONEIRA. AF_06/2014



Estrutura steel frame metalica em tesouras (1451,75m²)



Estrutura steel frame metalica em tesouras (1451,75m²)



Emboço/Reboco Finalizados



Instalação Hidráulica



Instalação Hidráulica



Drenagem de águas pluviais



DRENAGEM - CAIXA ENTERRADA HIDRÁULICA RETANGULAR EM ALVENARIA

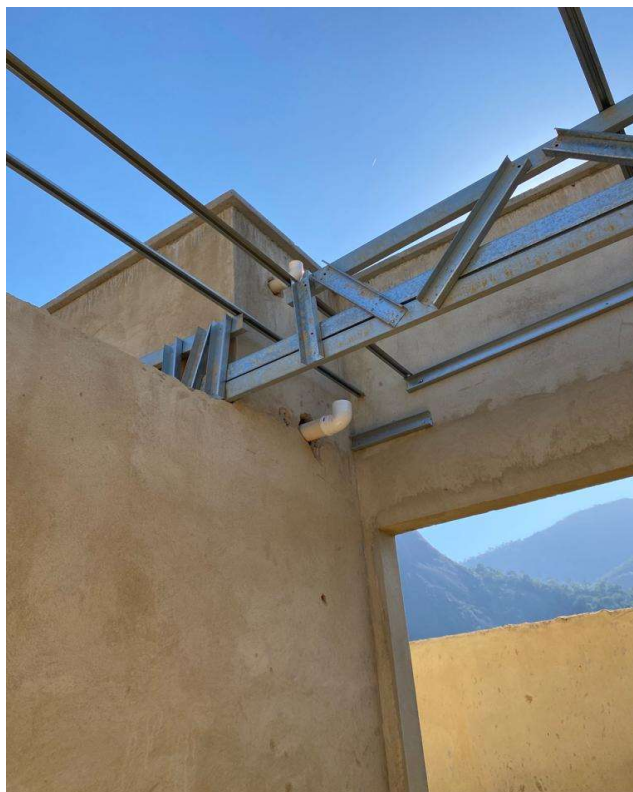

Drenagem de águas pluviais

Assinado por LEILIMARA TAVARES
EMERICK 147.***-**-**
Prefeitura Municipal de Pancas
21/07/2023 15:47:15